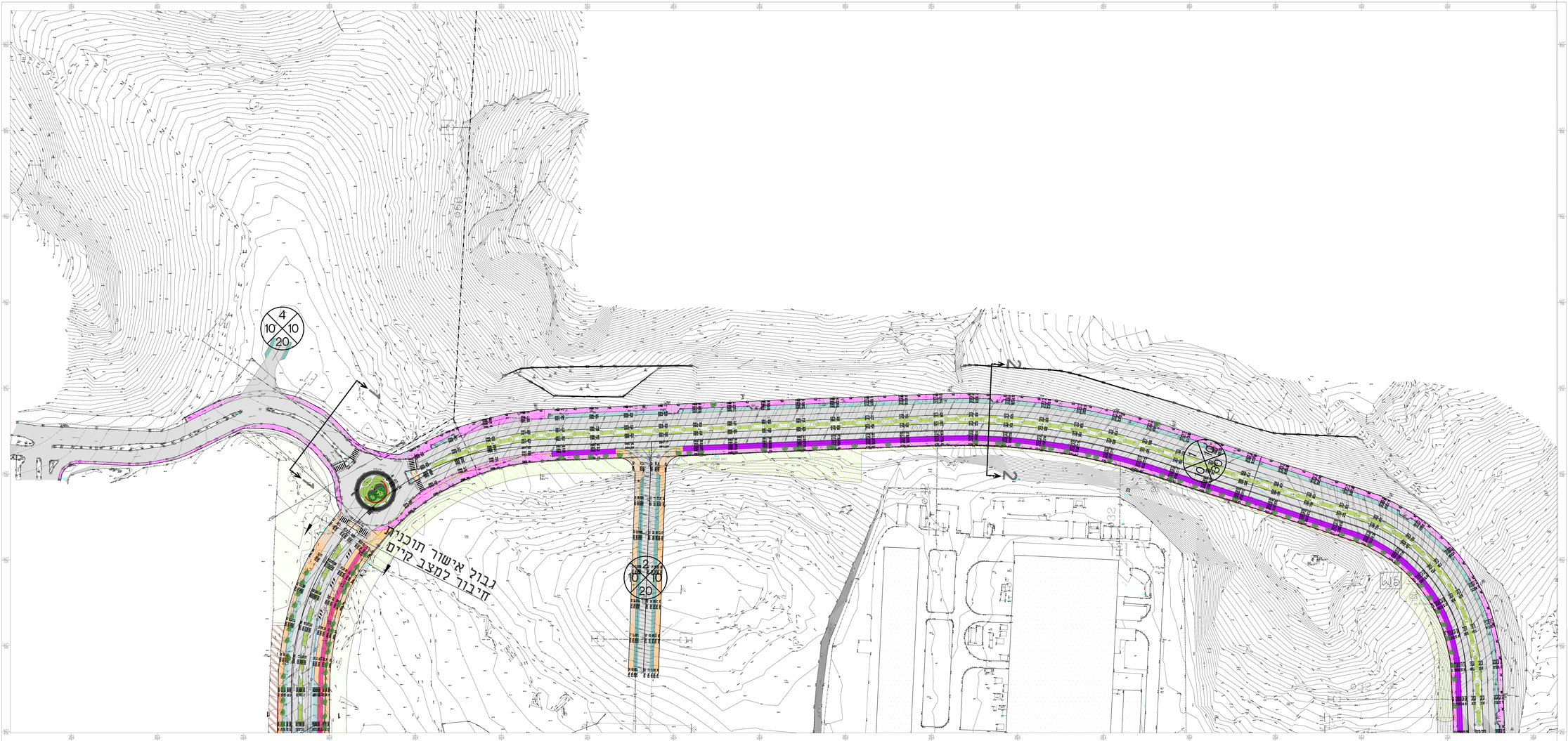

מקרא

- גבול תכנית
- קווי רוח
- רישוי (חיפוי אבן, אבנים)
- שדרת מרוה ורוד
- מדרון נמוך
- מדרון נמוך
- ירק מאמצל מגר קיר / מדרגה
- רמפות ומדרגות מדרגה א' ושקעים מגר ליד אחד
- חרמה / אטמוספר
- רשתות ברזל מעבר מדרגה
- מדרגה חרמה
- מדרגה כיתום
- 1/2/3/4 מגן
- כביש ערים / אדום
- 8 חומה ערים / אדום לפי מ.ת 6/8 נאמנות מלאים
- אבני אפרים ערים / אדום
- יציקה כיתום / חרמה
- קיר תמך בלוקי מדרגה
- קיר תמך לוחות מדרגה
- קיר אפוקסי רגיל
- ראוי לפי הטכנקה
- עץ חדש
- עץ חדש בתוך נמוך כיתום
- שרוטה ממוחזרת
- שרוטה בגוון בהיר בכמה מקומות
- עץ ערים לחמאר
- עץ ערים לרמבוטה
- חרמה רגילה
- אטמוסר
- גדרה
- גדרה
- מסלול גל
- מסלול גל
- מסלול אופנים גלי מ.ת 6/8 מ.ת 1:1
- מסלול אופנים גלי מ.ת 6/8 מ.ת 1:2
- מדרגות מחוזק ב. הגנה לכיוון בהמדרגות מגלים
- דגם מ.ת מגם
- רשת מגרות

הערות

1. מיקום וספרי הצמים הערוגות הנסיי שמדבן בגם תכנית הביטוח המאים דוגמאות ומקרים תכנית, המצגת בחמה הכנרו
2. הקמת המסמך בשבר ב כמגם תקרת לפי הגדות הכנרו נכנרות שבב ב יקבגו ע"י ריהוד מדיקה
3. בכנים ל (מאמם דרוש) ערים ומרגות עקבגו ומקבגות ומסמכים הרגשים גם המקצמות מאים המגמות
4. המגמה ב (כנים ו מחוז) תהה מגדלת עץ בגמגה קיימת ע"פ מדיקה / ע"פים הגים בגמה

מקרא

- גבול תכנית
- קווי רוח
- רישוי (חיפוי אבן, אבנים)
- שדרת מרוה ורוד
- מדרון נמוך
- מדרון נמוך
- ירק מאמצל מגר קיר / מדרגה
- רמפות ומדרגות מדרגה א' ושקעים מגר ליד אחד
- חרמה / אטמוסר
- רשתות ברזל מעבר מדרגה
- מדרגה חרמה
- מדרגה כיתום
- 1/2/3/4 מגן
- כביש ערים / אדום
- 8 חומה ערים / אדום לפי מ.ת 6/8 נאמנות מלאים
- אבני אפרים ערים / אדום
- יציקה כיתום / חרמה
- קיר תמך בלוקי מדרגה
- קיר תמך לוחות מדרגה
- קיר אפוקסי רגיל
- ראוי לפי הטכנקה
- עץ חדש
- עץ חדש בתוך נמוך כיתום
- שרוטה ממוחזרת
- שרוטה בגוון בהיר בכמה מקומות
- עץ ערים לחמאר
- עץ ערים לרמבוטה
- חרמה רגילה
- אטמוסר
- גדרה
- גדרה
- מסלול גל
- מסלול גל
- מסלול אופנים גלי מ.ת 6/8 מ.ת 1:1
- מסלול אופנים גלי מ.ת 6/8 מ.ת 1:2
- מדרגות מחוזק ב. הגנה לכיוון בהמדרגות מגלים
- דגם מ.ת מגם
- רשת מגרות

מס'	תאריך	תיאור	שם
00	00.00.00	ערים	ערים

מס'	תאריך	תיאור	שם
00	00.00.00	ערים	ערים

BRSH PR PL__01

מס' גרסה

מקום

מס' תוכנית

מס' מקום

מס' תוכנית

מס' מקום

מס' תוכנית

מס'