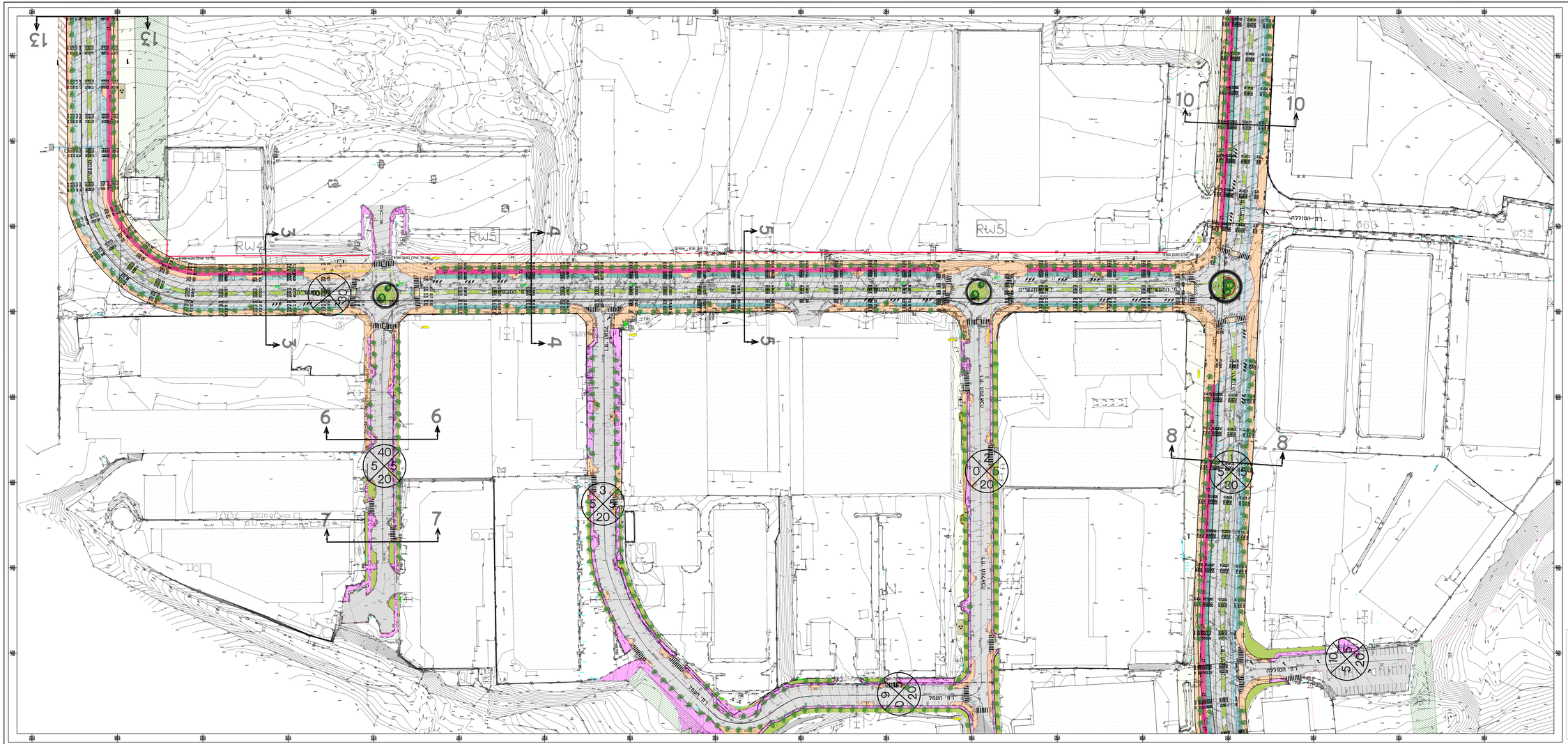

מקרא

- גבול תכנית
- גבול דרך
- רישום מחסי אבן מבוקים
- שביל מלוח דרך
- מדרון מתון
- מדרון מסוי
- רוחב מפתחי מסוי כלי / מדרגה
- רצועת רוחב המשמש מ הקיטעות על ידי חולל
- חרמוש / אספלט
- רקמה לבן מעבר לקיר
- מדרגה מדשה
- מדרגה בקיטעה מ מ / 2 / 3 / 4
- בנים קיים / חדש
- יש מפנה קיים / חדש לפי מ.ק.מ 0+000 מתוכנית מדשה
- מגרש אפנים קיים / חדש
- תיבה קיימת / חדשה
- קו חוב ריק מים קיים לפי ריקון לפי מים
- קו אוטומטי בנוסף ראיה קו מטמטה
- גן חדש
- גן חדש בתוך נוטה קיימת
- קרנות מתוכנית
- קרנות בנוסף בנוסח הקמה
- גן קיים המשמר
- גן קיים המתוקנ
- חומה הצעה
- אמפיתיאטרון
- בריכה
- בארה
- מסמר נגד
- מסמר נגד
- מקור אפיקים 11 40.00-0.15 מ"מ
- מקור אפיקים 12 40.00-0.15 מ"מ
- מדרון מחוזק ב 40.00 רקמות בקטרים מגדלי
- רקמה מי מים
- ראם מגדלים

00	00.00.00	מדידה	תאריך

SCALE

BRSH PR PL 03

מספר תכנית

בית מגנאג' והמרכז הקהילתי

שם הפרויקט

בית מגנאג' - בית מגנאג'

שם התכנית

תכנית פיתוח מס' 2 מקבץ

מספר שרטוט	עמ' בדיקה	מספר	מדבקה
BRSH – PR – PL – 03			
מקנה	מהדורה מספר	מהדורה מספר	קנ"מ
	01	01	1:500
תאריך עדכון	תאריך הוצאה		
05.02.19	05.02.19		

שם הקובץ

BRSH-PR-PL01.DWG

מבוצע	אישרו אדריך	נבדק	מאשר
○ לתיק	● לעיון	● לאישור	○ לביצוע

אדריכל אחראי : מאן מוקי-בר-לב

מלאה אפריל אדריכלים
MAAro ARCHITECTS
מתם מלאה - מוקי אפריל - נרשמים אלמ
מרכז מסחרי מגדל אלון
מרכז מסחרי מגדל אלון
מרכז מסחרי מגדל אלון

הערות

1. מקום וסמיר הצפים והגדרות המסיר שנדון בנות תכנית הביניים המאשר הקמתה ושקיבלו תכנוניים המאוריים בסמיר בסיום הסכרז
2. הקמת הסמיר נמדד ב רצועה מדיקים לפי תחתית הסכרז
נבחרת מדד ב יקבע ע"י גיהוד מדיקה
3. מבנים (3000 דיוק) ציים הגדרות שנדונו בתכנית ובמסמכים
לדיון גם הגדרות פיתוח המוצרות
4. 3000 (מבנים) מקום הנה שמירת גן נגדות קיימת
ע"פ מדידה / ע"פ הנים בנמה