51-1

פרטי אבן כללים בשיטת ציפוי

תנחיות לעבודות אבן

1 - סוג האבן: "ביר זית" לפי בחירה ואישור האדריכל

2 - סיתות האבן - משהט משרק, מסגרת מסביב לחלונות - אבן אדומה ערוב מלוטשת במסגרת שקועה

3 - יש לבצע בדיקת ספיגת מים באבן במכון החקנים ולהציג את תוצאות הבדיקה
למפקח ולאדריכל לאישור.

4 - לא תורשה הדבקת אבנים, אלא אם מסומן אחרת.

5 - כל האבנים תפינתיות תעשנה מאבן אחת.

6 - עטבות וברוטז'ים יעשו בהתאם לפרט.

7 - במידה ויידרש חיפוי ע"י אבנים חלויות, החליה תיעשה ע"י חיבור עוגנים לאבן
ולבטון שמעל,(לפי הוראות קונסטרוקטור),או בכל פרט אחר שיוצע ע"י
הקבלן ויאושר ע"י הקונסטרוקטור והמפקח.

8 - לצורך מילוי הכוחלה ינוקו המרווחים בין האבנים ניקוי מושלם מלוא עומק
החריץ בין האבנים. אין לחתוך בזמן ניקוי בדיסק את העוגנים.

9 - אין להתחיל בעבודת הכוחלה כלא בדיקה ואישור המפקח.
סוג הכוחלה - שקועה. הגוון באישור האדריכל.

10- במקרה של ציפוי באבן יש לדאוג לקשירת רשת מגולוונת באמצע מירווח המיועד לבטון.

11- יש להכין דוגמאות של סוגי האבן, קשירתה, אופני הסיתות והכוחלה
לאישור האדריכל לפני הביצוע.

12- שיטת קשירה למבנה - לפי הנחיות קונסטרוקטור.

13- לא תורשה בניה באבן עם שוליים פגומות. כל האבנים שחמצאנה לא מתאימות תוחלפנה.
עיבוד האבן ייעשה על כל משטח הפנים כלא זמכה.

14- במידה וניתנת הוראה להדביק אבנים, אזי ההדבקה תעשה על הקרקע ולא על הקיר.
לפי תכנית אדריכלית מאושרת.
יש לקבל אישור המפקח לאלמנטים מודבקים לפני שילובם בקירות.

15- מידות המינימום והמקסימום של האבנים - ראה פרט תכנית מצורפת.

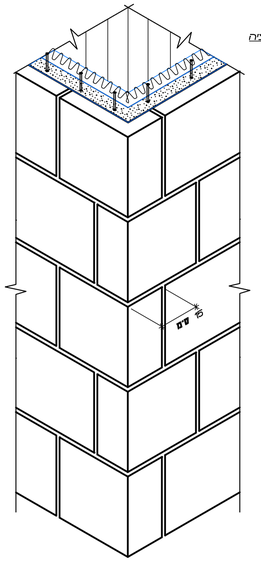

מבט איזומטרי
ק.מ. 1:10

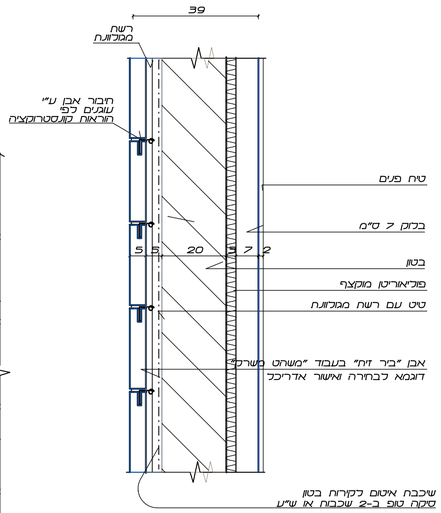

חתך טיפוסי
ק.מ. 1:10

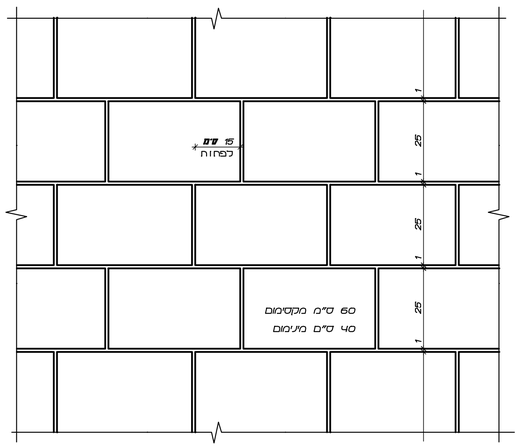

מבט טיפוסי לחזית
ק.מ. 1:10

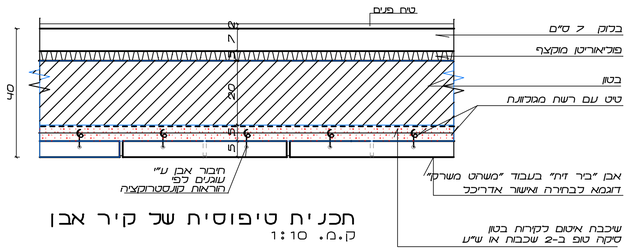

תכנית טיפוסית של קיר אבן
ק.מ. 1:10

תאריך	שינוי

○ לעיון בלבד	○ לתאום
● למכרז	○ לביצוע

חמבצע אחראי לבדיקת המידות ולהתאמתן במקום
על המבצע לבקר את כל המידות ועל כל טעות
או אי התאמה יש להודיע למתכנן.
כל התכנית תן רבעו הפרטי על האדריכל.
אין לקבוע גדלים ע"י מדידה בשרטוט.

מספר פרויקט 716

שם הפרוייקט Project name
בית כנסת
מעב 6 ביתות מעון יום
רמת בית שמש- ג'2

שם התכנית
פרטי בניין

פרטי אבן 51-1

תאריך 14-02-2016	G51-1
שרטט	
ק. מ. 1:10	

דב גליאראדריכטקט Dov Gal,Architect
רחוב אגרון 24 24 Agron Str.
ירושלים 94190,ישראל .Jerusalem 94190,Israel
פקס. 02-6256821 Fax. 02-6259695.טל Tel.

| תאריך | תכולה | כלליים | מדידות | מבנים | אבן | חשמל | אינסטלציה | מיזוג אויר | מעלית | גינון | חניון | אקוסטיקה | בטיחות | מבנה | מעטפת | מבנה | מבנה | מבנה