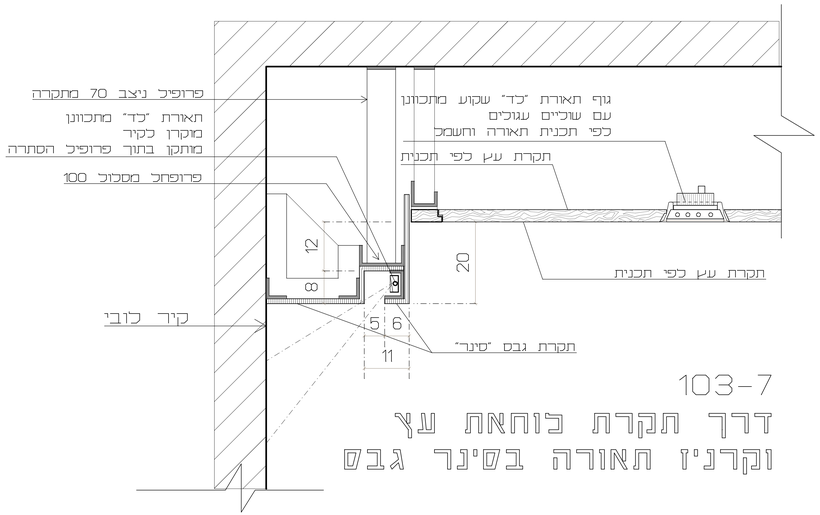

103-7
דרך תקרת כוחאת עץ וקרניז תאורה בסינר גבס

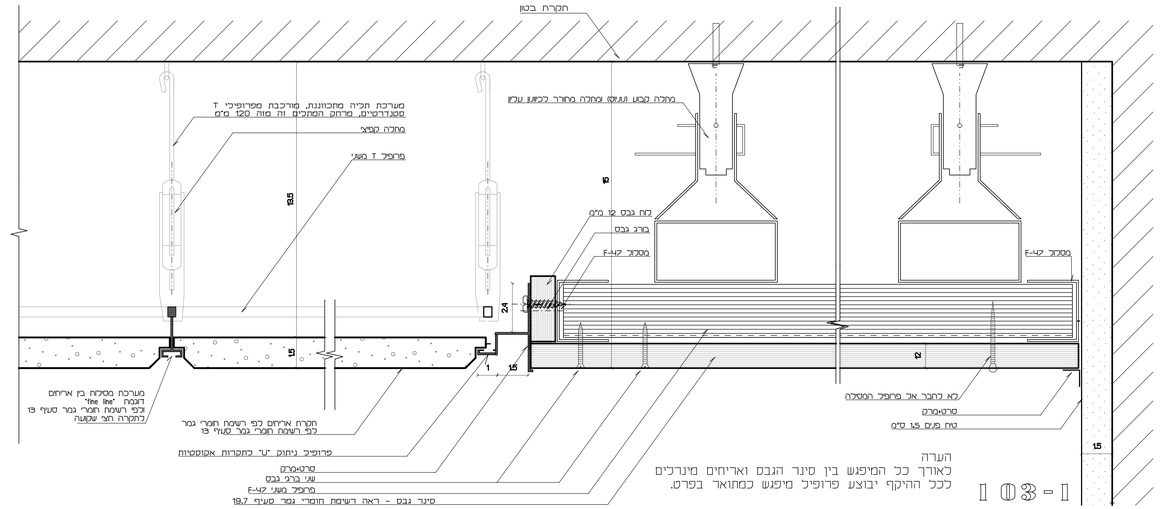

הערה
כאורך כל המיפגש בין סינר הגבס ואריחים מינרכים
ככל ההיקף יבוצע פרופיל מיפגש כמתואר בפרט.

103-1
מפגש כוחות גבס עם הקיר ועם תקרה מינרכית

ק.מ. 1:1

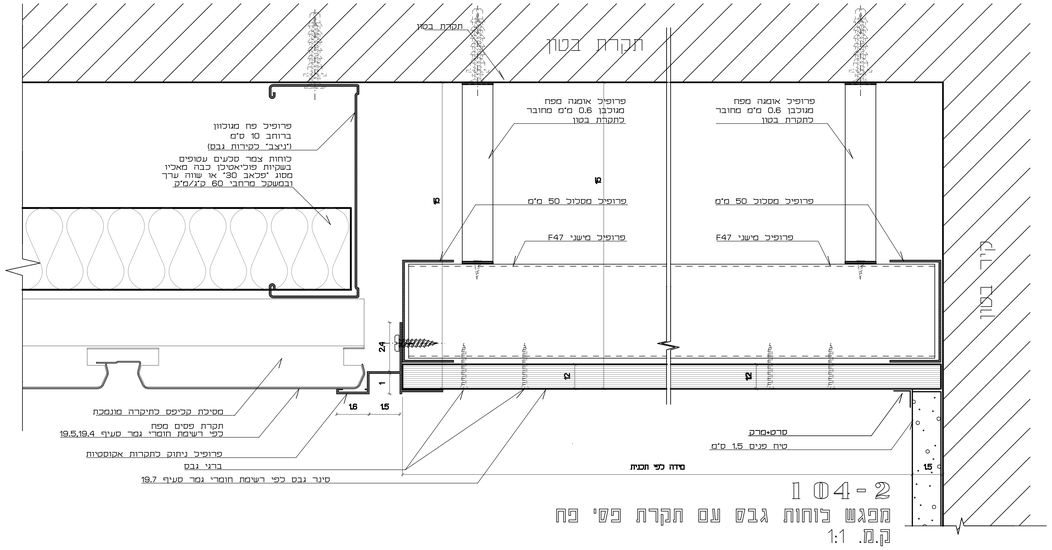

104-2
מפגש כוחות גבס עם תקרת פסי פח

ק.מ. 1:1

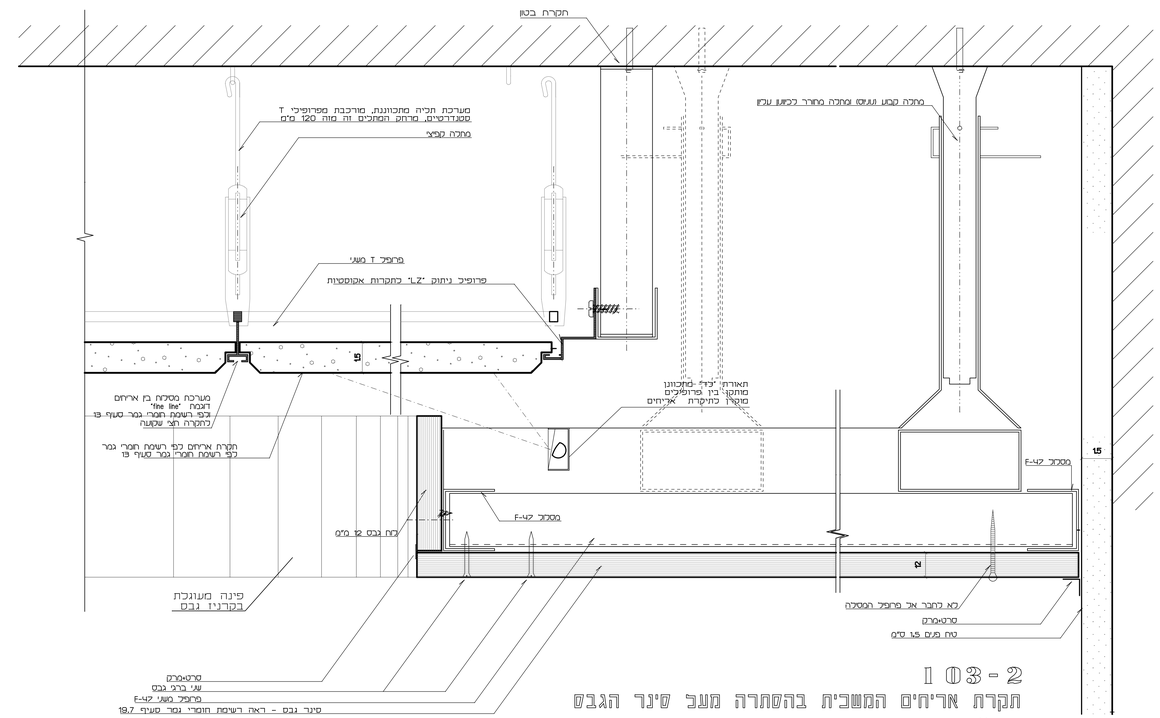

103-2
תקרת אריחים המשכית בהסתרה מעל סינר הגבס

ק.מ. 1:1

תפוצה	תאריך
DWG	
PDF	
אבי	
דפנה	
יעקב	
אלעזר	
בטון	
אלומיניום	
חשמל	
אינג' חשמל	
מיזוג	
נגישות	
כיבוי אש	
פיתוח	
קונסט	
נוף	
יועץ אקוסטי	
יועץ שימור	
	15-02-2017

תאריך	שינוי

○ לעיון בלבד ○ לתאום
● למכרז ○ לביצוע

המבצע אחראי לבדיקת המידות וכתאמתן במקום
על המבצע בבקר את כל המידות ועל כל טעות
או אי התאמה יש כהודיע למתכנן.
כל התכניות הן רכושו הפרטי של האדריכל.
אין לקבוע גדלים ע"י מדידה בשרטוט.

מספר פרויקט 716

שם הפרוייקט Project name

בית כנסת
מעל 6 ביתות מעון יום
רמת בית שמש- ג'2

שם התכנית

פרטי פנים וגמר

פרטי תקרות מונמכות

103-1 103-2 103-7 104-2	תאריך 22-07-2019
	שרטט נעמי
G103-1	ק. מ. 1:1 ,1:2

דב גליאדריכיקט Dov Gali,Architect
רחוב אגרון 24 24 Agron Str.
ירושלים 94190,ישראל .Jerusalem 94190,Israel
טל. 02-6259695 Tel. 02-6259695 פקס. 02-6256821 Fax. 02-6256821