40-1-A פרט חלון טיפוסי
ק.מ. 1:20

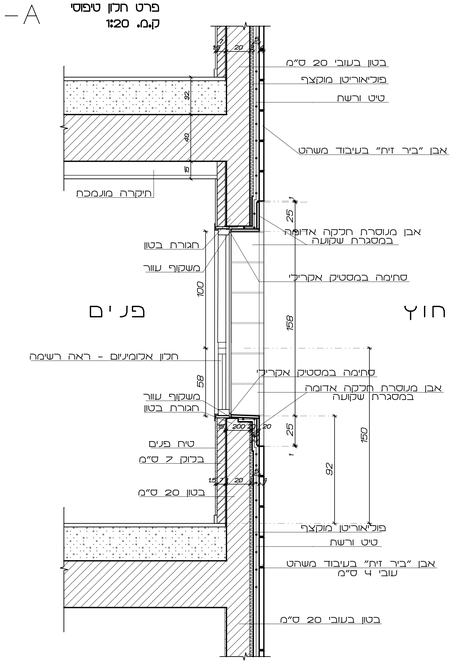

חתך אנכי
בחלון 1:20

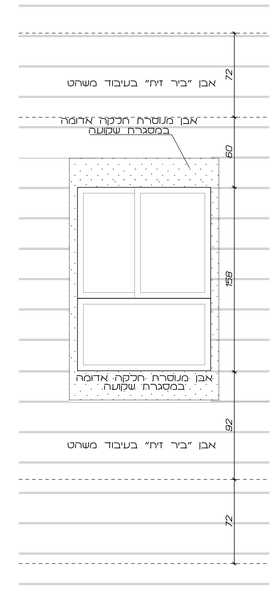

חזית חיצונית
בחלון 1:20

40-1-B פרטי חלונות ממ"מ
ק.מ. 1:20

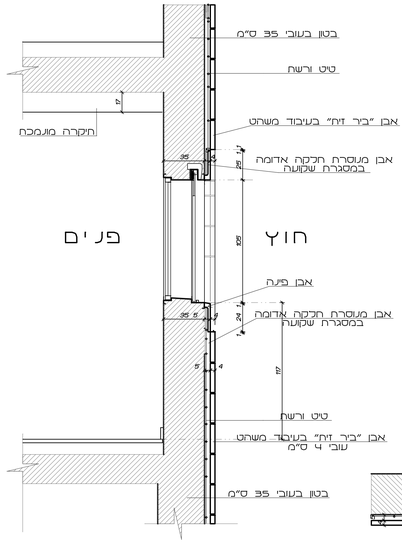

חתך אנכי
בחלון 1:20

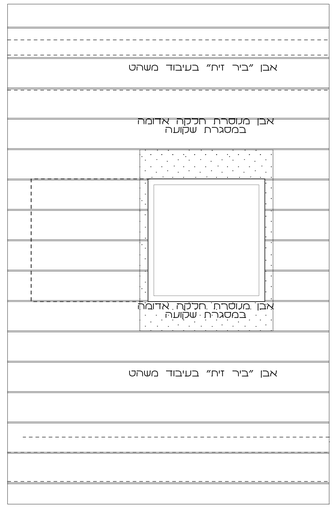

חזית חיצונית
בחלון 1:20

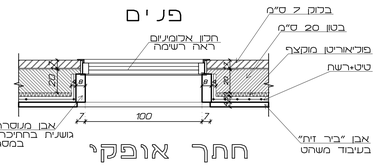

חתך אופקי
בחלון 1:20

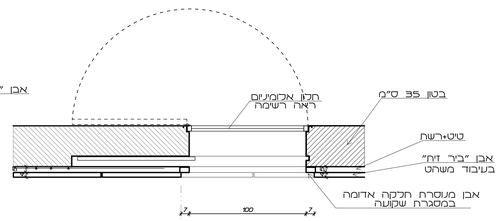

חתך אופקי
בחלון 1:20

תיקון	תאריך
בטון בעובי 20 ס"מ	15-02-2017
פוליאוריטן מוקצף	
טיט ורשת	
אבן "ביר זית" בעיבוד משהט	
אבן מעוטרת חלקה אדומה במסגרת שקועה	
חגורת בטון	
משקוף עור	
סתימה במסטיק אקרילי	
חוץ	
פנים	
חלון אלומיניום - ראה רשימה	
סתימה במסטיק אקרילי	
אבן מעוטרת חלקה אדומה במסגרת שקועה	
משקוף עור	
חגורת בטון	
טיח פנים	
בלוק 7 ס"מ	
בטון 20 ס"מ	
פוליאוריטן מוקצף	
טיט ורשת	
אבן "ביר זית" בעיבוד משהט שובי 4 ס"מ	
בטון בעובי 20 ס"מ	

תאריך	שינוי

לעיון בלבד ○ לתאום ○
למכרז ● לביצוע ○

המצבע אחראי לבדיקת המידות וכתתאמתן במקום
על המצבע לבקר את כל המידות ועל כל סעות
או אי התאמה יש להודיע למתכנן.
כל התכניות הן רכושו הפרטי של האדריכל.
אין לקבוע גדלים ע"י מדידה בשרטוט.

מספר פרויקט 716

שם הפרוייקט Project name
בית כנסת
מעבר 6 ביתות מעון יום
רמת בית שמש- ג'2

שם התכנית
פרטי בניין

פרטי חלון טיפוסי 40-1- A
פרט חלון עם קשת 40-1A2
פרט חלון ממ"מ 40-1- B
חלוקת אבנים בקשת 40-1- A

תאריך 22-07-2019
שרטט 40-1
ק. מ. 1:20

דב גליאר,אדריכל Dov Gal,Architect
רחוב אגרון 24 24 Agron Str.
ירושלים 94190,ישראל Jerusalem 94190,Israel
טל. 02-6259695 Tel. 02-6259695
פקס. 02-6256821 Fax. 02-6256821

פרט חלון עם קשת במסגרת אבן שקועה
ק.מ. 1:20
40-1A2

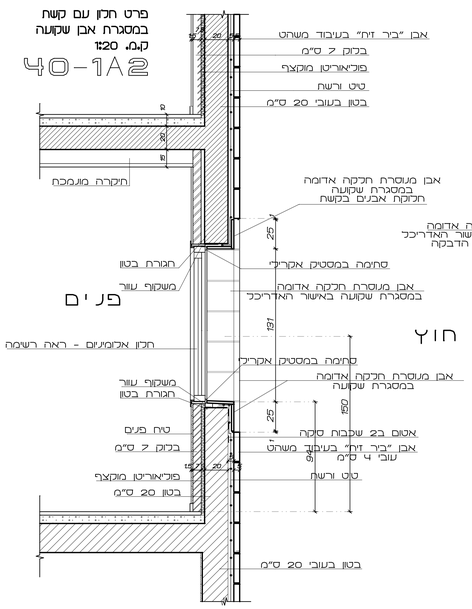

חתך אנכי
בחלון 1:20

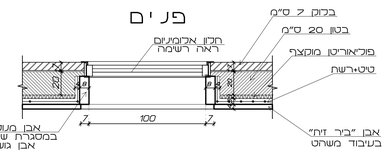

חתך אופקי
בחלון 1:20

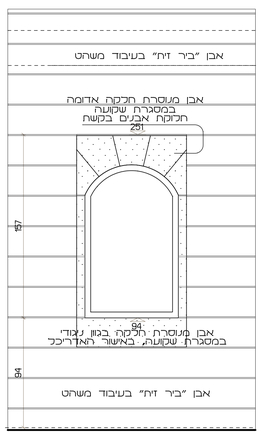
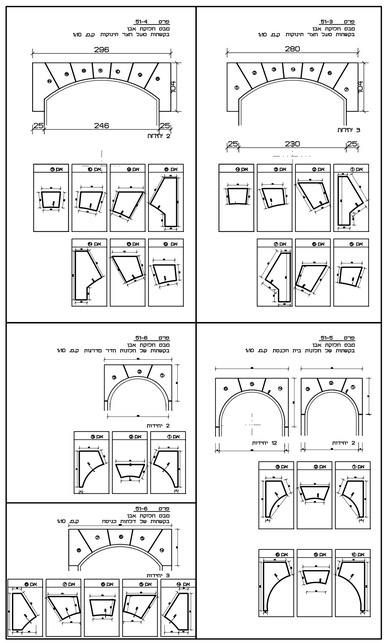
חזית חיצונית
בחלון 1:20