63-1

פרטי מדרגות

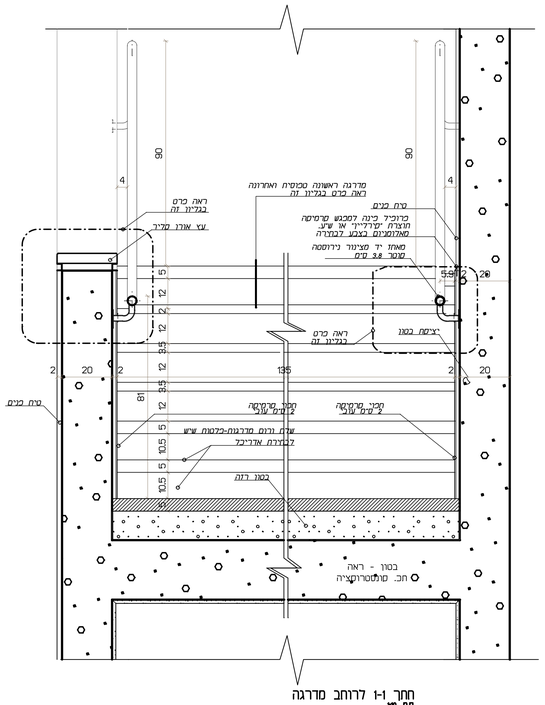

חתך 1-1 לרוחב מדרגה
קנ. 50

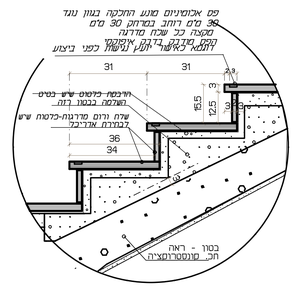

פרט מדרגה ראשונה
קנ. 50

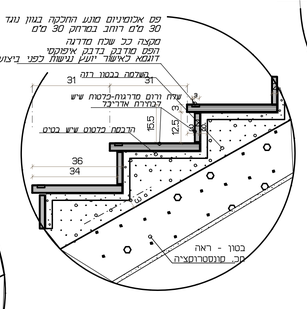

פרט מדרגה סיטוסית
קנ. 50

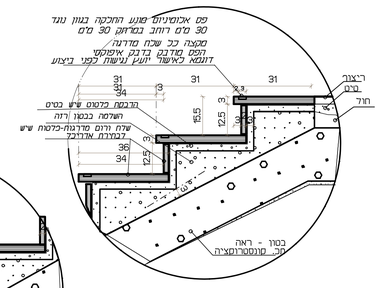

פרט מדרגה אחרונה
קנ. 50

הערות החקנה פס החכקה:
יש בחרוע הדיע ובאמצאות דיסק) כפי החקנה
עב שפח המדרגה. לקנות בפמח את האוזר
בפרחס דבק אפוקסי ולהציב את הפס בתוך החריע
ראה מפרט שב חברת יעד נגיש
חרוע השכח והדבקת פס נגד ההחכקה יבוצע בפיקוח
פרט החקנת המדרגות בשמח

הערה: פס אלומיניום סוגע החלקה
יעמוד בתי" 2279

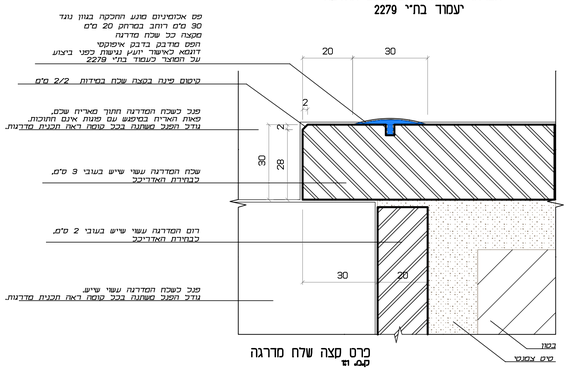

פרט מצה שלח מדרגה
קנ. 10

64-1

פרטי מדרגות

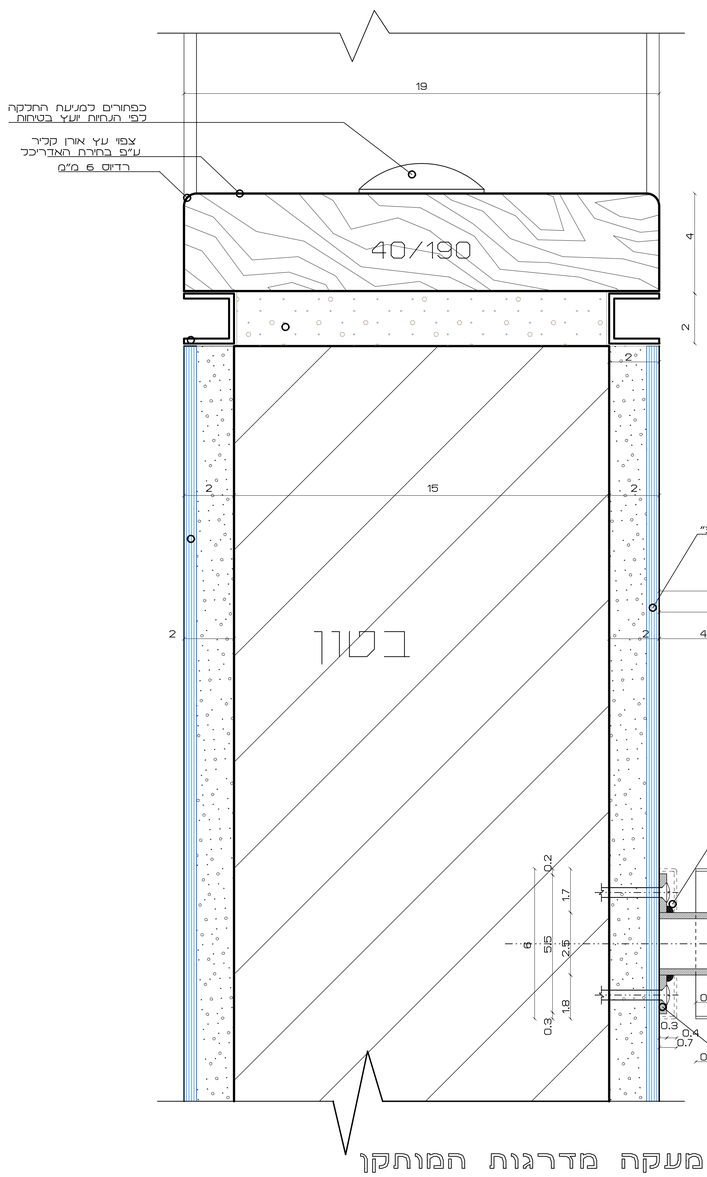

פרטי מעקה מדרגות המותקן
ע"ג קיר מעקה אמצעי
ופרט מעקה בנוי
קנ. 10

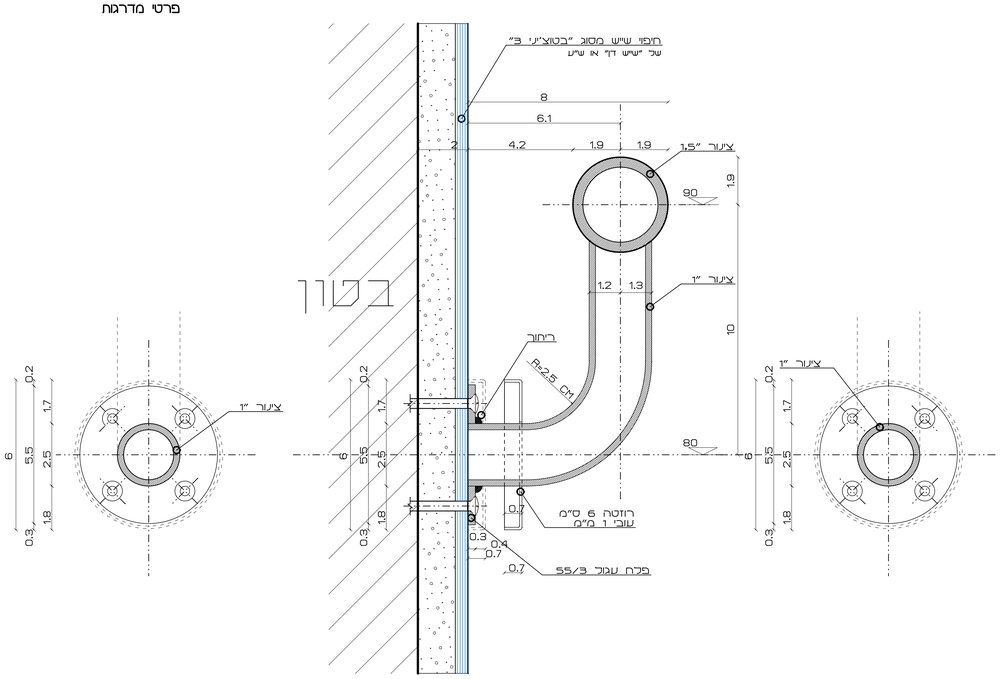

פרטי מעקה מדרגות המותקן
ע"ג קיר חדר מדרגות
קנ. 10

תאריך	שינוי

תפוצה	תאריך
	15-02-2017

לעיון בלבד	לתאום
למכרז	לביצוע

המבצע אחראי לבדיקת המידות וכהתאמתן במקום עם המבצע לבקר את כל המידות ועל כל טעות או אי התאמה יש להודיע למתכנן.
כל התכניות הן רכושו הפרטי של האדריכל.
אין לקבוע גדלים ע"י מדידה בשרטוט.

מספר פרויקט 716

שם הפרוייקט Project name
בית כנסת
מעב 6 ביתות מעון יום
רמת בית שמש- ג'2

שם התכנית
פרטי מדרגות
63-1,64-1

63-1	תאריך 22-07-2019
	שרטט
	ק. מ. 1:10,1:1

דב גליא,אדריכלים Dov Gali,Architect
רחוב אגרון 24 24 Agron Str.
ירושלים 94190,ישראל Jerusalem 94190,Israel
טל. 02-6259695 Tel. 02-6256821 פקס