| תאריך | תצורה | | | | | | | | | | | | |
|---|---|---|---|---|---|---|---|---|---|---|---|---|---|
| | הגש לעיון | הגש לאישור | תיאום | אינטגרציה מא | שלב ביצוע | שלב מכרז | שלב היתר | שלב ע"פ | PLOT נדפס | PDF | DWG |
| 25-12-2017 | ▲ | ▲ | | | | | | | ✓ | ✓ | |

| תאריך | שינוי |
|---|---|
| | |

○ לעיון בלבד ○ לתאום
● למכרז ○ לביצוע

המבצע אחראי לבדיקת המידות ולהתאמתן במקום
על המבצע לבקר את כל המידות ועל כל טעות או אי התאמה יש להודיע למתכנן.
כל התכניות הן רכושו הפרטי של האדריכל. אין לקבוע גדלים ע"י מדידה בשרטוט.

מספר פרויקט 716

שם הפרוייקט Project name
# בית כנסת
# מעל 6 כיתות מעון יום
# רמת בית שמש- ג'2

שם התכנית
## פרטי פיתוח

| | |
|---|---|
| תאריך 25-12-2017 | מ.גליון G00-51 |
| שרטט | מ.תכניות 00-51-3, 00-51-4, 00-51-5, 00-51-6, 00-51-8 , |
| ק. מ. 1:10, 1:20 | מדרגות פתוח ארגז חול |


דב גליא,ארכיטקט Dov Gali,Architect
רחוב אגרון 24 24 Agron Str.
ירושלים 94190,ישראל. Jerusalem 94190,Israel
פקס. 02-6256821 Fax. טל. 02-6259695 Tel.


## 00-51-3
פרט מפגש בין ריצוף חוץ לקיר המבנה
קנ.מ 1:10

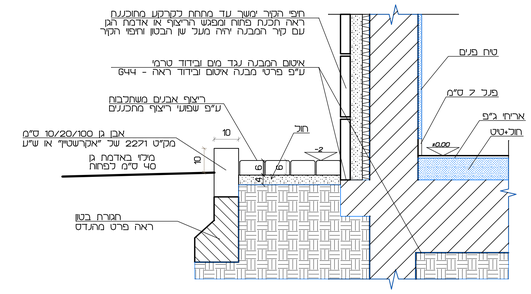


**00 פרט מפגש בין ריצוף חוץ לקיר אבן**
**51-3 1:10 ק.מ.ק.**

## 00-51-4
פרט חיפוי קיר דו-פנים
קנ.מ 1:10

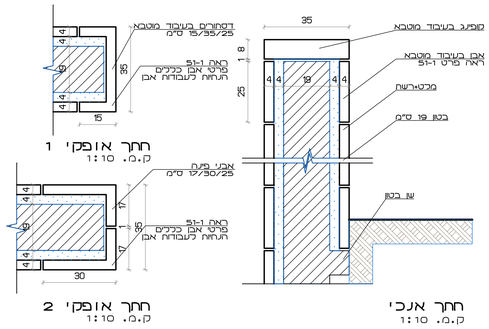


חתך אופקי 1
ק.מ. 1:10

חתך אופקי 2
ק.מ. 1:10

חתך אנכי
ק.מ. 1:10

**00 פרט גדר דו-פנים**
**51-4 1:10 ק.מ.ק.**

## 00-51-5
פרט חיפוי קיר מדורג
קנ.מ 1:10

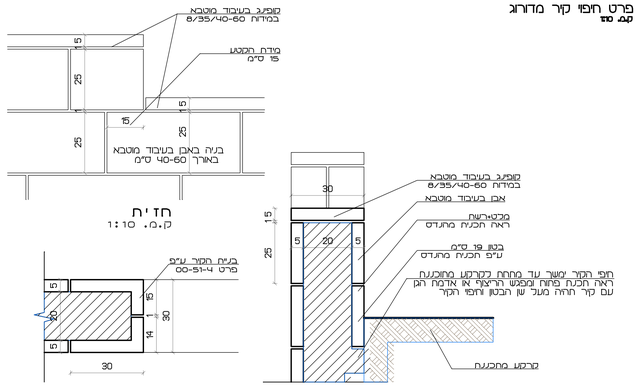


חזית
ק.מ. 1:10

חתך אופקי
ק.מ. 1:10

חתך אנכי
ק.מ. 1:10

**00 פרט גדר מדורגת**
**51-5 1:10 ק.מ.ק.**

## 00-51-8
פרט אבן שפה של הגינון
קנ.מ 1:10

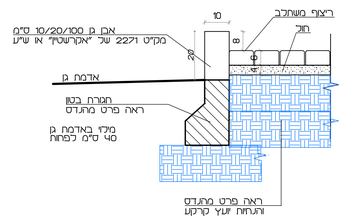


**00 פרט אבן שפה במפלס הריצוף**
**51-8 1:10 ק.מ.ק.**

## 00-51-6
פרט ריצוף כללי
קנ.מ 1:10

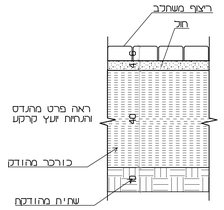


**00 פרט ריצוף טיפוסי**
**51-6 1:10 ק.מ.ק.**

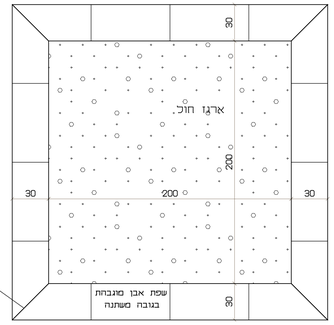


ארגז חול בנוי - תכנית כללית
ק.מ. 1:20

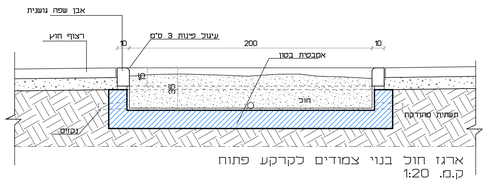


ארגז חול בנוי צמודים לקרקע פתוח
ק.מ. 1:20

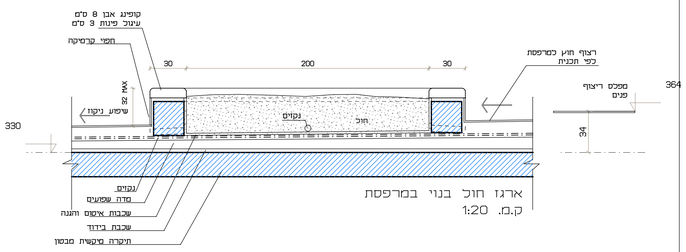


ארגז חול בנוי במרפסת
ק.מ. 1:20

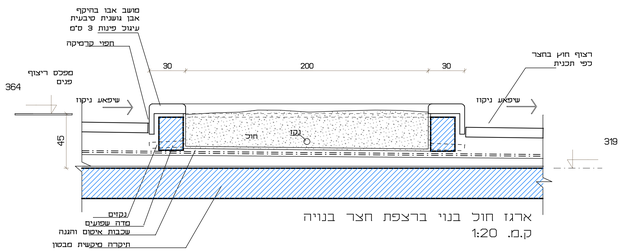


ארגז חול בנוי בחצר חצר בנויה
ק.מ. 1:20

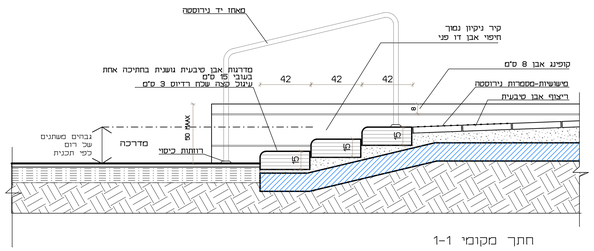


חתך מקומי 1-1
מדרגות פתוח בכניסה ראשית
ק.מ. 1:20
MOP-1