40-1-A פרט חלון טיפוסי
קנ.מ. 1:20

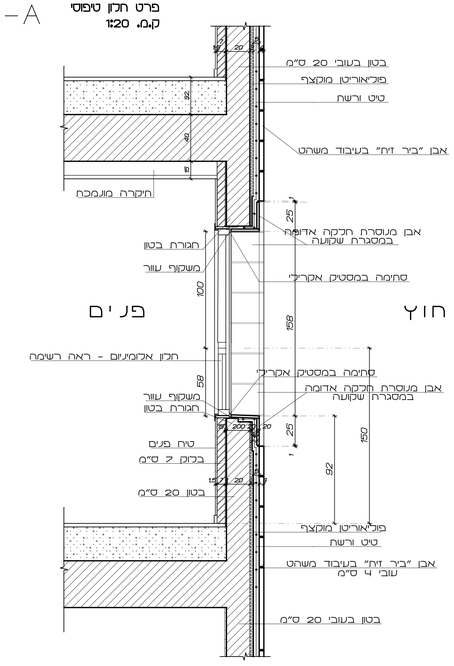

חתך אנכי
בחלון 1:20

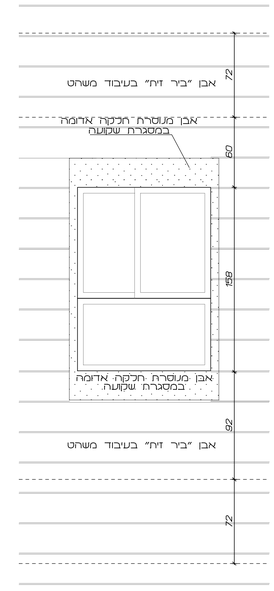

חזית חיצונית
בחלון 1:20

פרט חלון עם קשת במסגרת אבן שקועה
קנ.מ. 1:20
40-1A2

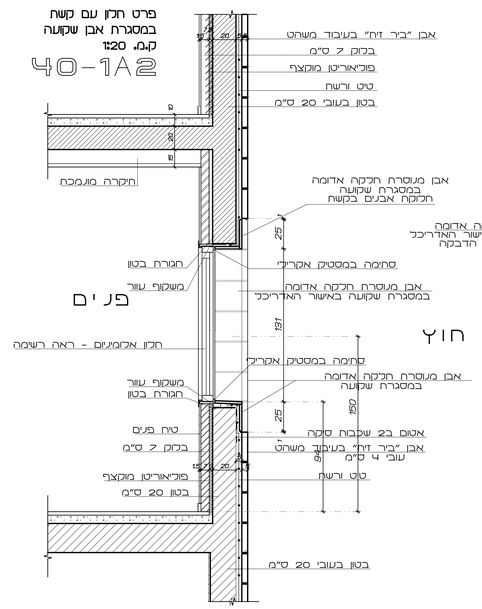

חתך אנכי
בחלון 1:20

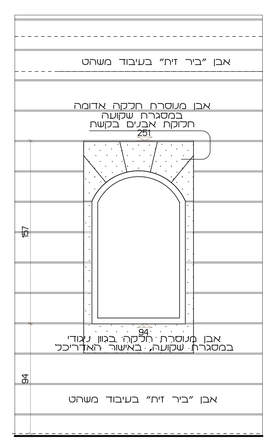

חזית חיצונית
בחלון 1:20

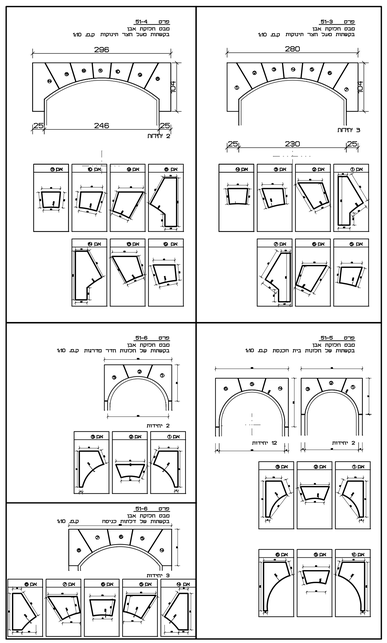

40-1-B פרטי חלונות ממ"מ
קנ.מ. 1:20

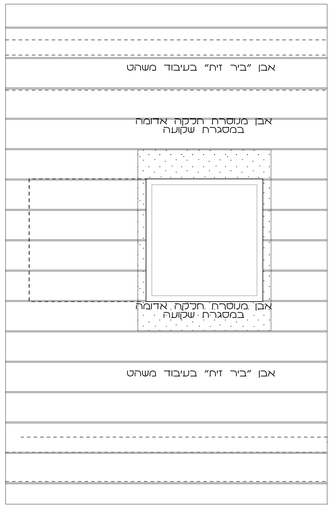

חזית חיצונית
בחלון 1:20

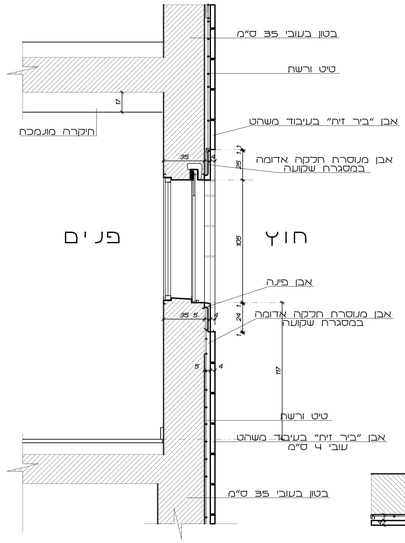

חתך אנכי
בחלון 1:20

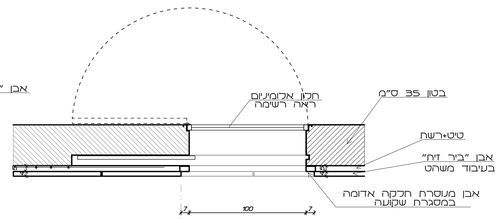

חתך אופקי
בחלון 1:20

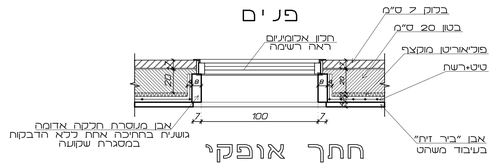

חתך אופקי
בחלון 1:20

חלון	תאריך
DWG	
PLOT	
PDF	
PRINT	
אל: מכרז	
הוצאה לביצוע	
הוצאה לתיאום	
הוצאה לרישוי	
הוצאה לדיון	
הוצאה לאישור	
הוצאה לתכנון	25-05-2020

תאריך	שינוי

○ לעיון בלבד ○ לתאום
● למכרז ○ לביצוע

המצבע אחראי לבדיקת המידות וכתתאמתן במקום
על המצבע לבקר את כל המידות ועל כל סעות
או אי התאמה יש להודיע למתכנן.
כל התכניות הן רכושו הפרטי של האדריכל.
אין לקבוע גדלים ע"י מדידה בשרטוט.

מספר פרויקט 716

שם הפרוייקט Project name
בית כנסת
מעבר 6 ביתות מעון יום
רמת בית שמש- ג'2

שם התכנית
פרטי בניין

פרטי חלון טיפוסי	**40-1- A**
פרט חלון עם קשת	**40-1A2**
פרט חלון ממ"מ	**40-1- B**
חלוקת אבנים בקשת	**40-1- A**

תאריך 25-05-2020	640-1
מהדורה 2	
ק. מ. 1:20	

דב גליאדריכלים Dov Gal,Architect
רחוב אגרון 24 24 Agron Str.
ירושלים 94190,ישראל Jerusalem 94190,Israel
פקס. 02-6256821 Fax. 02-6259695 Tel.