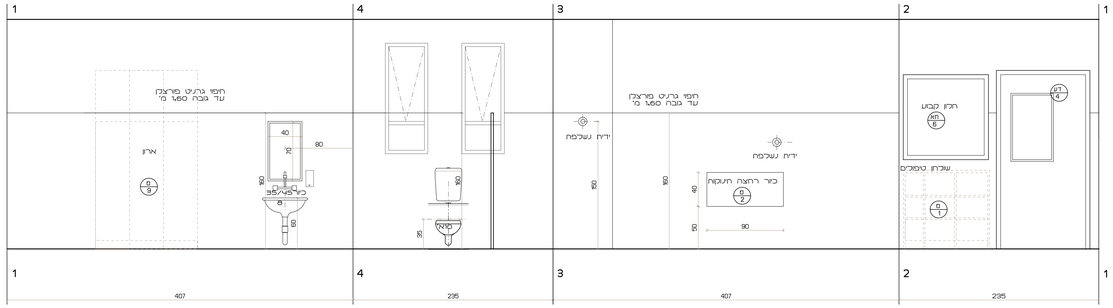

פריסת שרותי לכיתת תיעוקות קומת 0.00+ קנ"מ 1:20

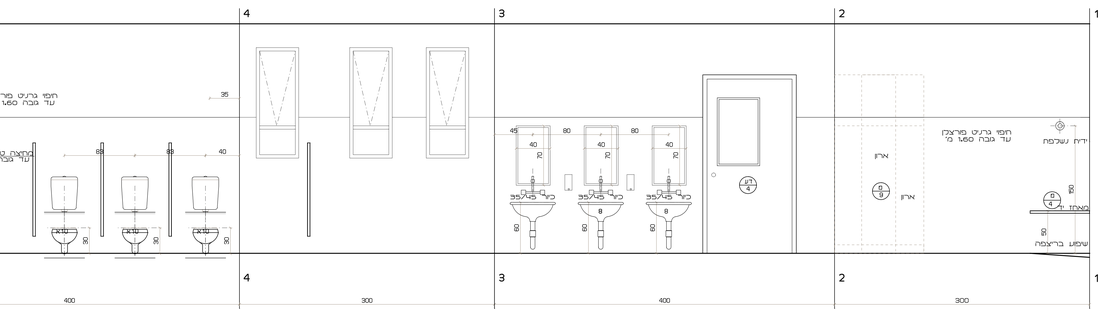

פריסת שרותי לכיתת ילדים בקומת 0.00+ קנ"מ 1:20

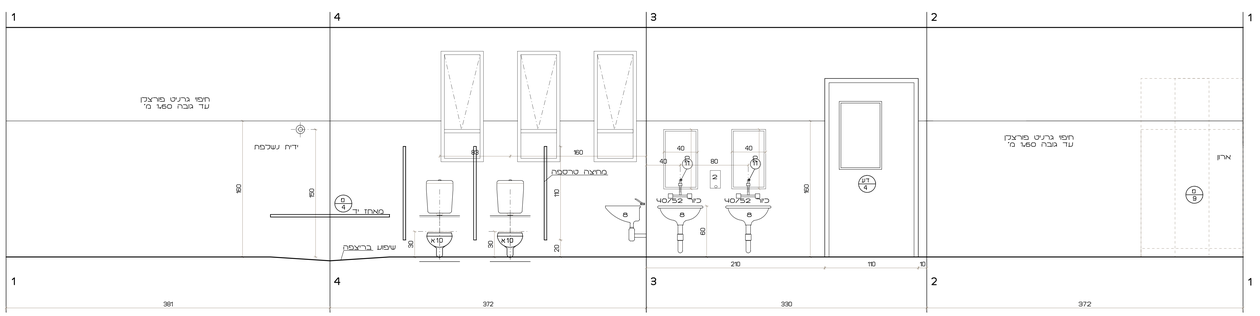

פריסת שרותי לכיתת פעוטות קומת 0.00+ קנ"מ 1:20

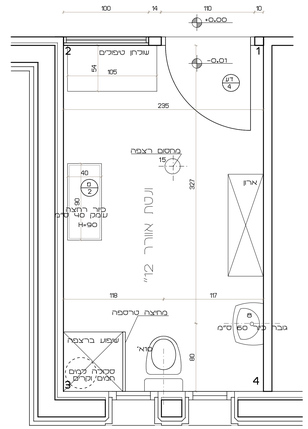

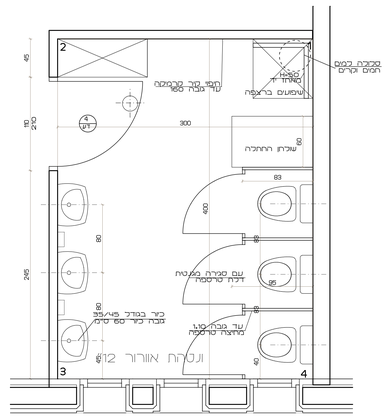

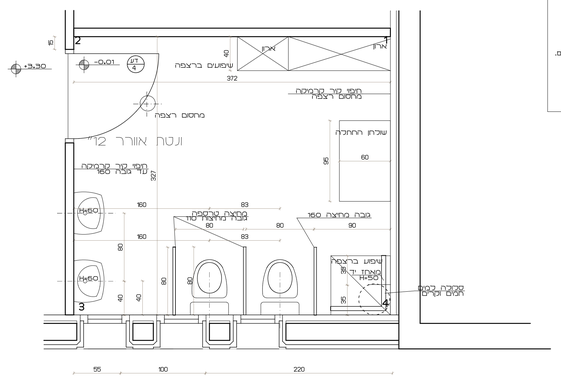

רשימת חומרי גמר ואביזרים לשרותים

תאור
1 - מראה מסוג - ראה חוברת גמר סעיף 22.9
2 - מתקן לסבון נוזלי ראה חוברת גמר סעיף 22.4
3 - מתקן קעיר טואלט - ראה חוברת גמר סעיף 22.8
4 - מתקן לשמנת נייר - ראה חוברת גמר סעיף 22.6
5 - מתקן לשמנת נייר- ראה חוברת גמר סעיף 22.7
6 - מאחז יד לנכים - ידית מתרחפת ומסוגנונת - ראה חוברת גמר סעיף 24
7 - מאחז יד לנכים - ידית קבועה - ראה חוברת גמר סעיף 24
8 - כיור עגול- - ראה חוברת גמר סעיף 21.3
9 - כיור - ראה חוברת גמר סעיף 21.3
10 - אסכה אדומה תכיות בשרותי נכים- ראה חוברת גמר סעיף 21.1
10א- אסכה תכיות כילדים - ראה חוברת גמר סעיף 21.1
מרווח אוויר בין תחתית האסכה לבין הריצפה לא יקפו 5-0 ס"מ
11 - ברזים בכיורים בשרותים- ראה חוברת גמר סעיף 21.4
12 - ברז לכיור בשרותי נכים- ראה חוברת גמר סעיף 21.4
13 - סם מעבכה אוסף מצד סים תדיקה- ראה חוברת גמר סעיף 24.3
14 - זו תכיה דגם לפי בחירת האדריכל- ראה חוברת גמר סעיף 22.1
15 - מחסום ראצה 90°/45° עם מסמה מכיו
16 - משטח שוש- ראה חוברת גמר סעיף 21.2
17 - מדף כיתות תסים 15/30 ס"מ- ראה חוברת גמר סעיף 24.4
22- מברשת כשרותים- ראה חוברת גמר סעיף 22.3
23- סיתים- ראה רשימת גמר סעיף 22.11
- ציפוי קירות - ראה חוברת גמר סעיף 6.2
- רובה - ראה חוברת גמר סעיף 3.1
- האריחים יונחו על הקירות במנות של 3 ס"מ בעורת שמרי פרחם ספכסטיק נשלפים.
- הקפדה על המשכיות מנות אנכיות בקיר בנו אחד עם מנות ריצוף.
- היחוד אריחים יבוצע בסמר דיסק וכא בחיתוך ידני.
- ריצוף - ראה תכנית ריצוף.
- אסכה האריחים בשרותי נכים יתוכנו לפי חוק הנכים בתאום עם יועץ נגישות.
- חיפוי קירות באריחי קרמיקה עד לגובה תיקרה מונמכת.
- כל גמר ממגע פינות קרמיקה יעשה ע"י מיקיכל - ראה חוברת גמר סעיף 6.5

מקרא:

X / A	סם קישוס עיין אבכ סטרמיקה בסידות וגוון צבעוני לפי חוברת גמרים סעיף M6.4 ולפי בחירה ואישור סופי מהאדריכל.
X / B	חפי עיקרי בחיר סטרמיקה בסידות וגוון בחצבה אופקית. לפי חוברת גמרים סעיף M6.2 ולפי בחירה ואישור סופי מהאדריכל.
X / C	סם פאנב סטרמיקה, אריח כחה סם בסידות וגוון לפי חוברת גמרים סעיף M6.3 ולפי בחירה ואישור סופי מהאדריכל.
◁	- כיוון הנחת הנחת אריחים לקירות לפי כוון החץ
הערות	- הקפדה על מנות המשכיות בגיצב ככל הנובה בין כל אריחים .

תכנית	מצב קיים	מצב מוצע	אקו אקוסטיקה	יועץ בטיחות אש	יועץ נגישות	יועץ מזגנים	יועץ חשמל	יועץ תברואה	יועץ תנועה	יועץ נופי	אדריכל
											✓

תאריך	שינוי
25-05-2020	מכרז - מהדורה 2

כעיון בכבד ○ לתאום ○
כמכרז ● לביצוע ○

המבנא אחראי לבדיקת הסדות וכהתאמת במקום
על המבנא בכנר את כל הסדות ועל כל סטות או אי התאמה יש להודיע כמתכנן.
כל המכנית הן רכוש הפרטי של האדריכל. אין לבצע עדכים ע"י מדיה בשרטט.

מספר פרוקט 716

שם הפרוייקט Project name
בית כנסת
מעגל 6 ביתות מעגון יום
רמת בית שמש- ג'2

שם התכנית
פריסת שרותים
110-5
110-6
110-7

גליון	שרטט
מהדורה 2	G110-1
תאריך 25-05-2020	ק. מ. 1:20

דב גליא,אדריכלים Dov Gelli,Architect
רחוב אגרון 24 24 Agron Str.
ירושלים 94190,ישראל Jerusalem 94190,Israel
טל. 02-6256821,פקס Fax. 02-6259695,Tel.