113-6
פרטי שיש ק.מ. 1:2

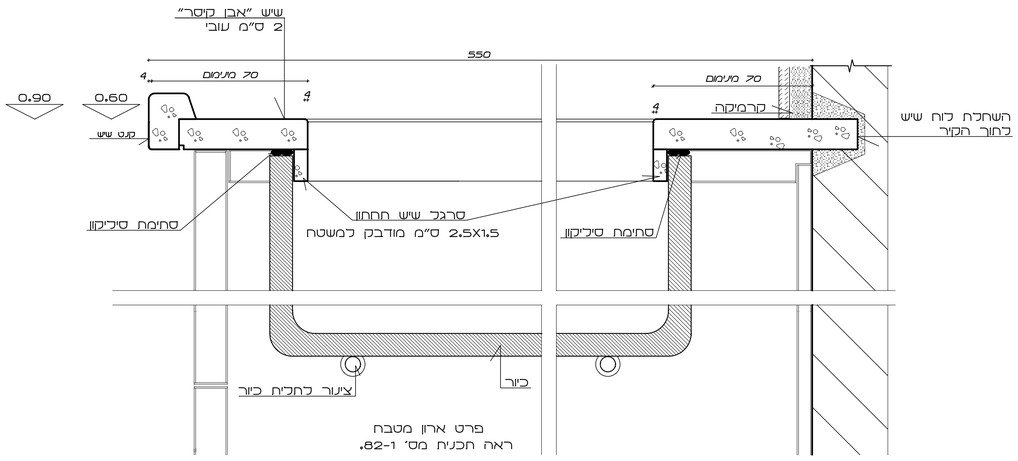

פרט משטח שיש לכיור במטבח ק.מ. 1:2

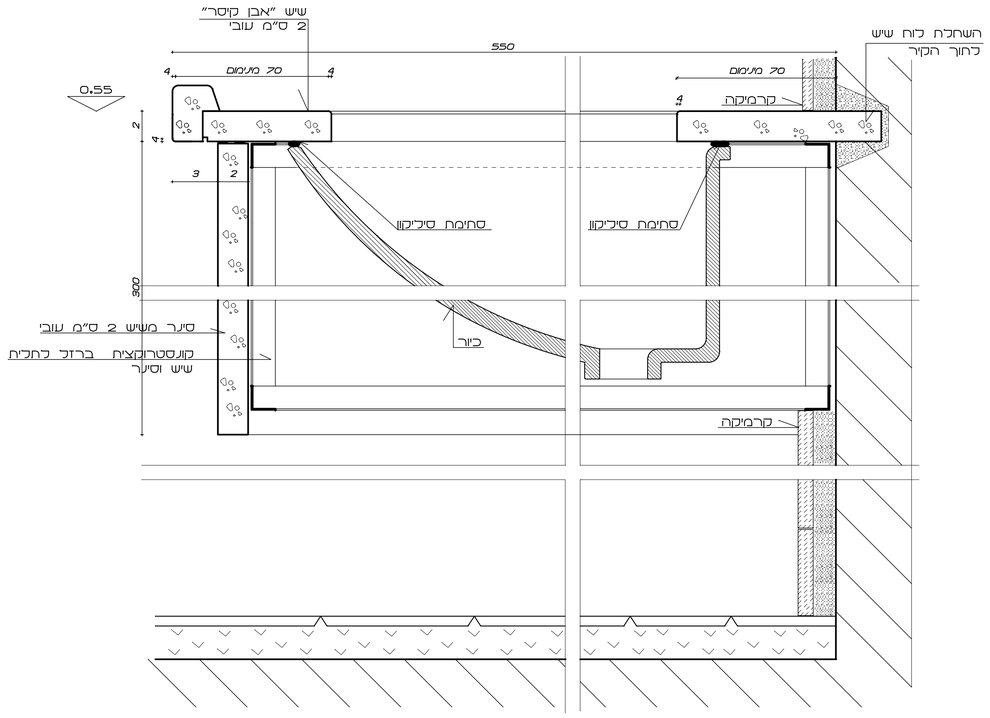

פרט משטח שיש לכיור רחצה ק.מ. 1:2

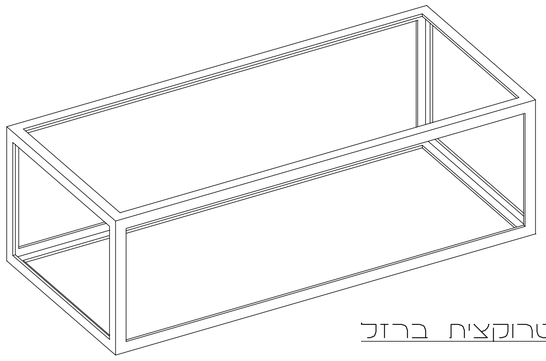

מבט אקסונומטרי של קונסטרוקציית ברזל
L 30X30X3 לתליית שיש וסיגר

113-1
פרטי גימור קרמיקה
ק.מ. 1:1

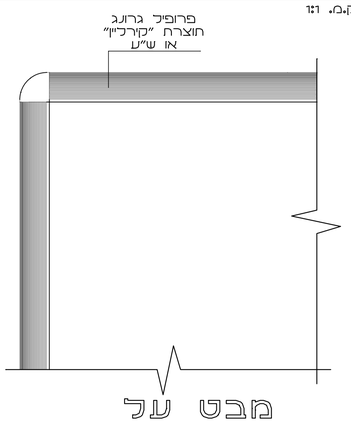

מבט על
חיבור פינתי
ק.מ. 1:1

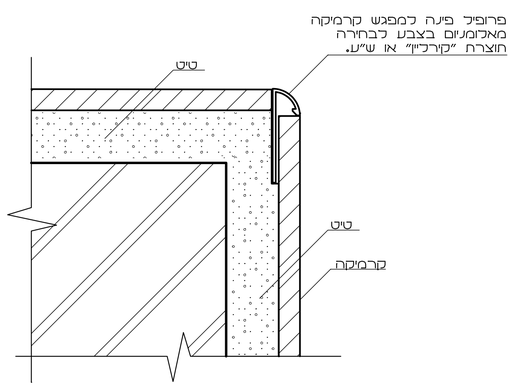

פרט גמר קיר פינתי
בחיפוי קרמיקה
ק.מ. 1:1

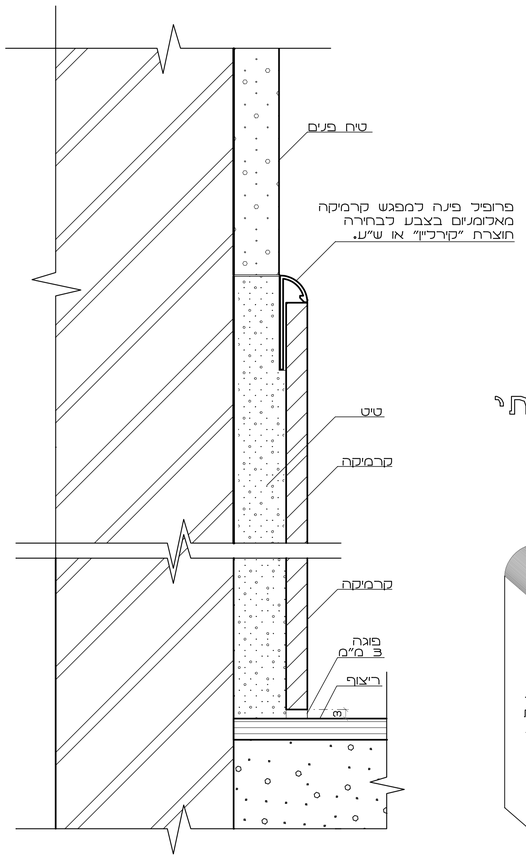

פרט גמר מפגש
בין טיח לקרמיקה
ובין קרמיקה לריצוף
ק.מ. 1:1

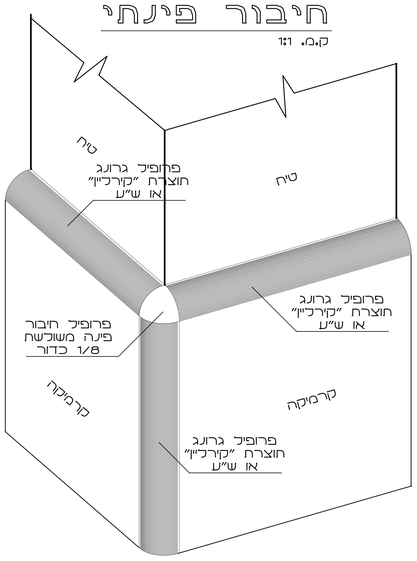

איזומטריה
חיבור פינתי בקיר
ק.מ. 1:1

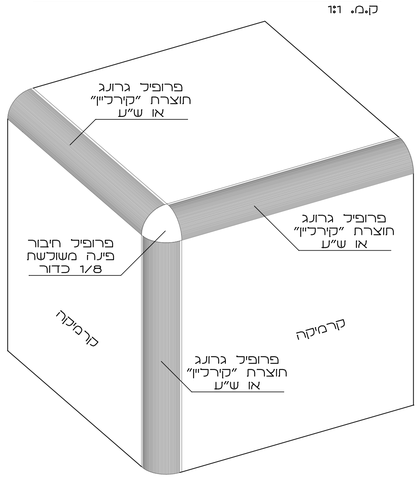

איזומטריה
חיבור פינתי
ק.מ. 1:1

113-4A
פרט אסלה תלויה
מיכל הדחה סמוי
ק.מ. 1:10

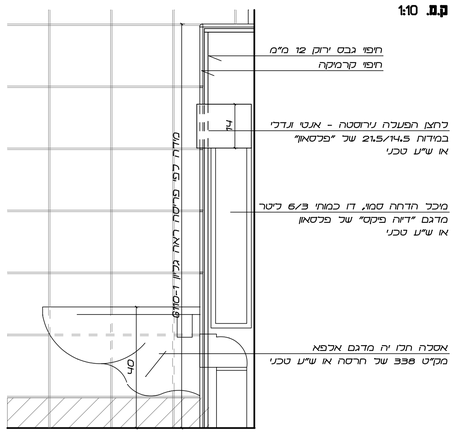

113-4B
פרט אסלה תלויה
מיכל הדחה גבוי
ק.מ. 1:10

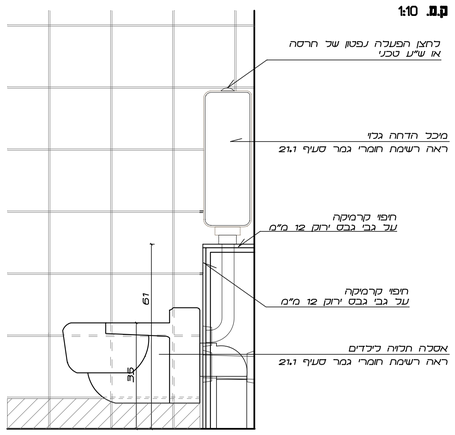

תאריך	תיקונים
25-05-2020	

תאריך	שינוי

○ לעיון בלבד ○ לתאום
● למכרז ○ לביצוע

המבצע אחראי לבדיקת המידות ולהתאמתן במקום
על המבצע לבקר את כל המידות ועל כל טעות
או אי התאמה יש להודיע למתכנן.
כל התכניות הן רכושו הפרטי של האדריכל.
אין לקבוע גדלים ע"י מדידה בשרטוט.

מספר פרויקט 716

שם הפרוייקט Project name
בית כנסת
מעל 6 כיתות מעון יום
רמת בית שמש- ג'2

פרטי פנים וגמר
פרט חיפוי קרמיקה 113-1
פרטי אסלה תלויה 113-4
ומיכל הדחה סמוי או תלוי
פרטי שיש 113-6

תאריך 25-05-2020
שרטט מהדורה 2
ק.מ. 1:1,1:2 ,1:10
G113-1

דב גליא,אדריכל Dov Gali,Architect
רחוב אגרון 24 24 Agron Str.
ירושלים 94190,ישראל Jerusalem 94190,Israel.
פקס. 02-6256821 Fax. 02-6259695.טל Tel.