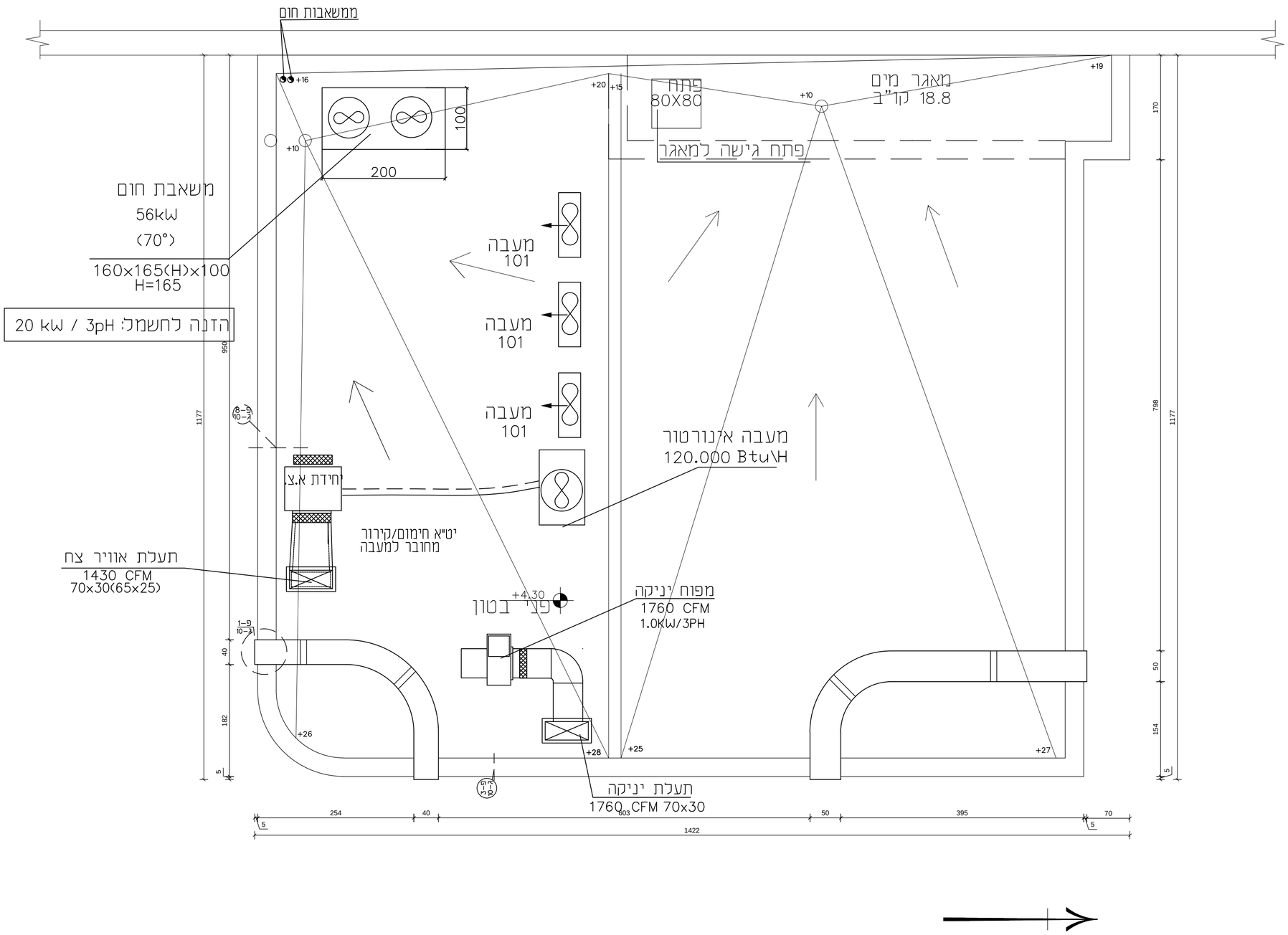

מספר	תאריך	שינויים
	23/12/2019	
	27/02/2020	

מבנה ציבור - בית ספר שמש

ZAIDMAN ARCHITECT

מ. זיידמן אדריכל

כתובת: הפלמ"ח 13 ירושלים

אימייל: mzaidman1@012.net.il

טלפון: 02-5635819

אחראית במשרד:

רוני חן

מס' תוכנית

3

שם התוכנית

תכנית גג

קנה מידה

1 : 50

המבצע אחראי לבדיקת התוכניות ולהתאמתן במקום!
על המבצע לבקר את כל המידות ועל כל טעות או
אי-התאמה עליו להודיע למתכנן.
אין לקבוע מידות ע"י מדידה בשרטוט.
התוכנית לביצוע רק לאחר בהתאם להיתר בנייה.

על הביצוע לעמוד בכל
החוקים , התקנות
והתקנים הישראליים המחייבים

אין לבצע ללא היתר
בנייה בתוקף