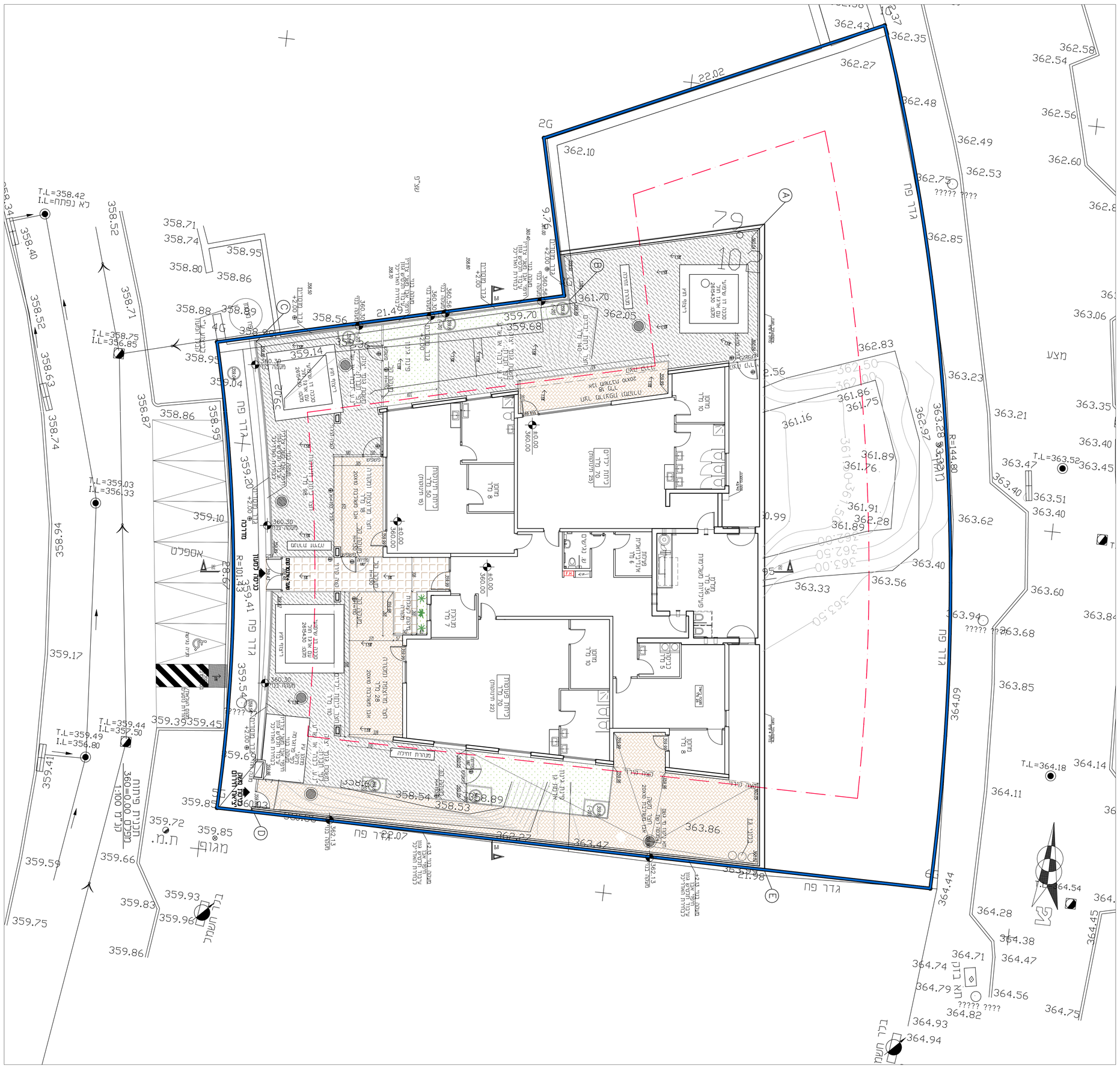

מגרש 102-מעון יום

| מספר | שינוי | תאריך |
|---|---|---|
| | | |

| | | | |
|---|---|---|---|
| כביצוע | | | |
| לאישור | | | |
| לעיון | | | |
| למכרז | | | |
| אחר | | | |
| מעליות | | | |
| אוורורים | | | |
| בטיחות | | | |
| כמויות | | | |
| תחבורה | | | |
| אינסטלציה | | | |
| חשמל | | | |
| טלקומוניקציה | | | |
| תאום ופיקוח | | | |
| יזם | | | |
| אדריכל | | | |
| תאריך | 19.8.18 | 17.8.18 | 30.1.18 |

NAVIDIA ARCHITECT

מגרש 102-מעון יום

מס' פרויקט: 0199595-20

מס' שרטוט: 2

מס' גרסה: 1

קנ"מ: 1 : 100

מגרש 102-מעון יום

מגרש 102-מעון יום

מגרש 102-מעון יום