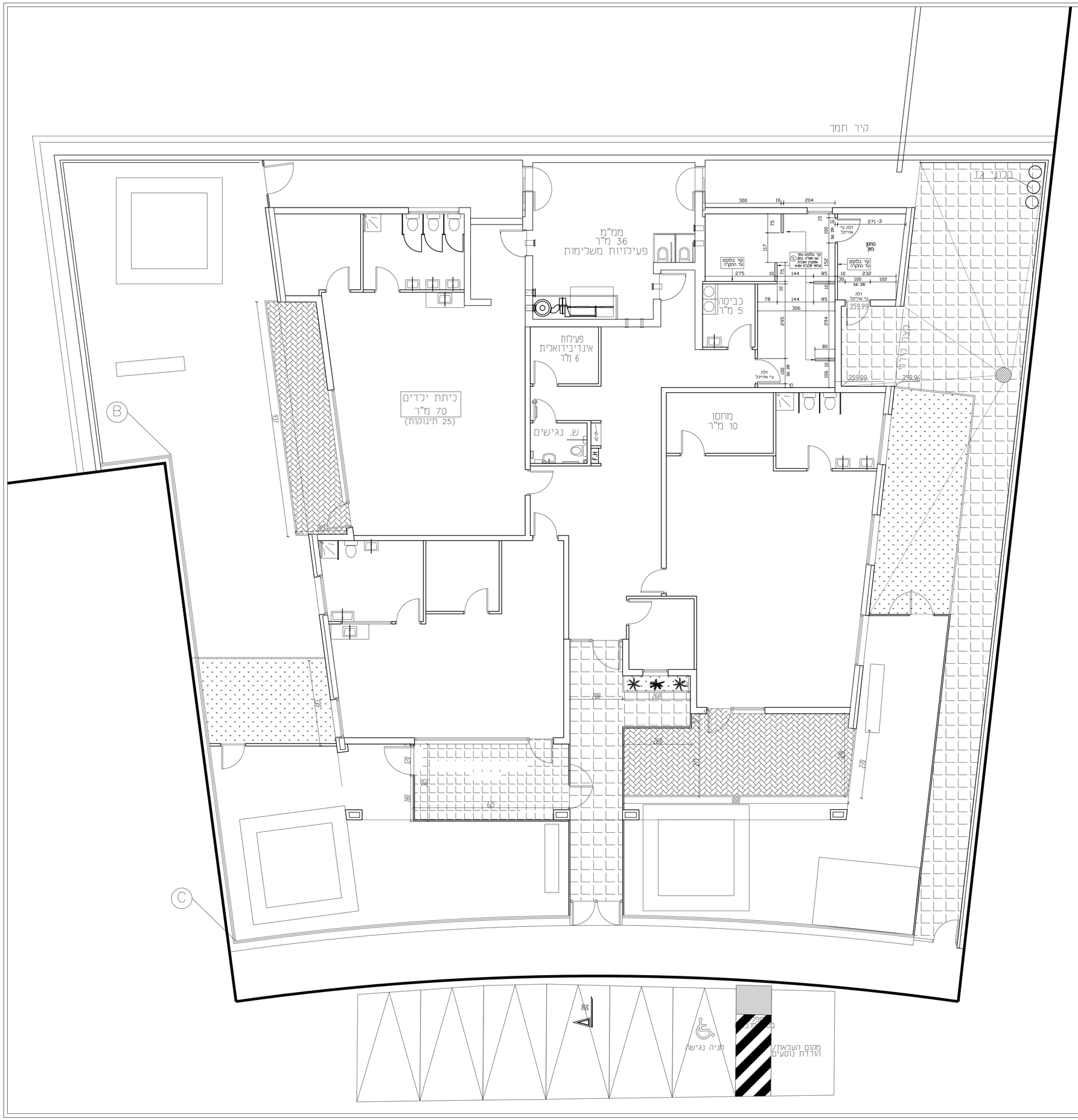

פרט ב'

קיר נחוך עם גמר עליון חפלב"מ

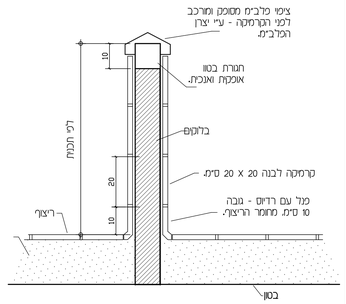

הערות כלליות

- חיפוי הקירות:
  קרמיקה לבנה מט 20X20 ס"מ עד לגובה
  5 ס"מ מעל לתקרה הבנויים.
  3 מ"מ פוגות בין האריחים.
- מגל תחתון: גובה 10 ס"מ.
  עם רדיוס מחומר הריצוף.
- חיפוי רצפה: מרצפות מגרניט מורצלן
  וחומר מלאו ללא גלזורה בצבע בהיר -
  בגודל מקסימלי 20X20 ס"מ עובי 12 מ"מ
  עם פוגות ברוחב 4 מ"מ מינימום.
  עם מילוי אפוקסי.
- איטום - האדריכל יספק פרט
  לאיטום הרצפה.

| | | |