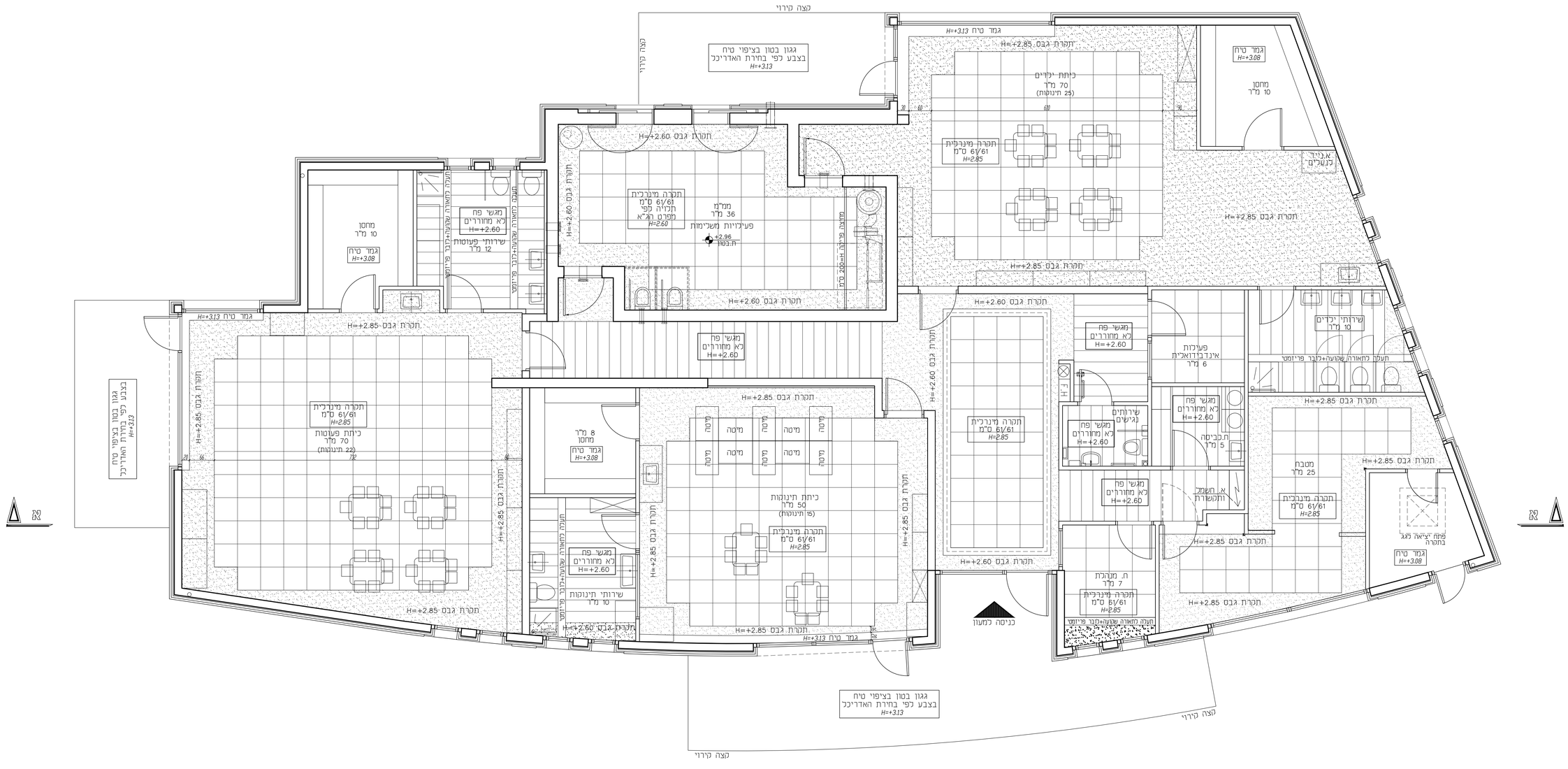

תכנית תקרה-
קומת קרקע
קנ"מ 1:50

מספר	תאריך	שינויים

מגרש 231 בין 3-5 רח' ספיר מגוסה ומחלה

7.8.19		
16.9.20		

ZAIDMAN
ARCHITECT

מ. זיידמן
אדריכל ומתכנן עירוני
הפלמח 11 ירושלים
טל: 02-5635819

אדר' אחראית פרוייקט: שירן בנשימול

מס' תוכנית	שם התוכנית
4	תוכנית תקרה קומת קרקע

קנה מידה
1 : 50

המבצע אחראי לבדיקת התוכניות ולהתאמתן במקום! על המבצע לבקר את כל המידות ועל כל טעות או אי-התאמה עליו להודיע למתכנן.
אין לקבוע מידות ע"י מדידה בשרטוט.
התוכנית לביצוע רק לאחר בהתאם להיתר בנייה.

על הביצוע לעמוד בכל
החוקים , התקנות
והתקנים הישראליים הממחיבים

אין לבצע ללא היתר
בנייה בתוקף