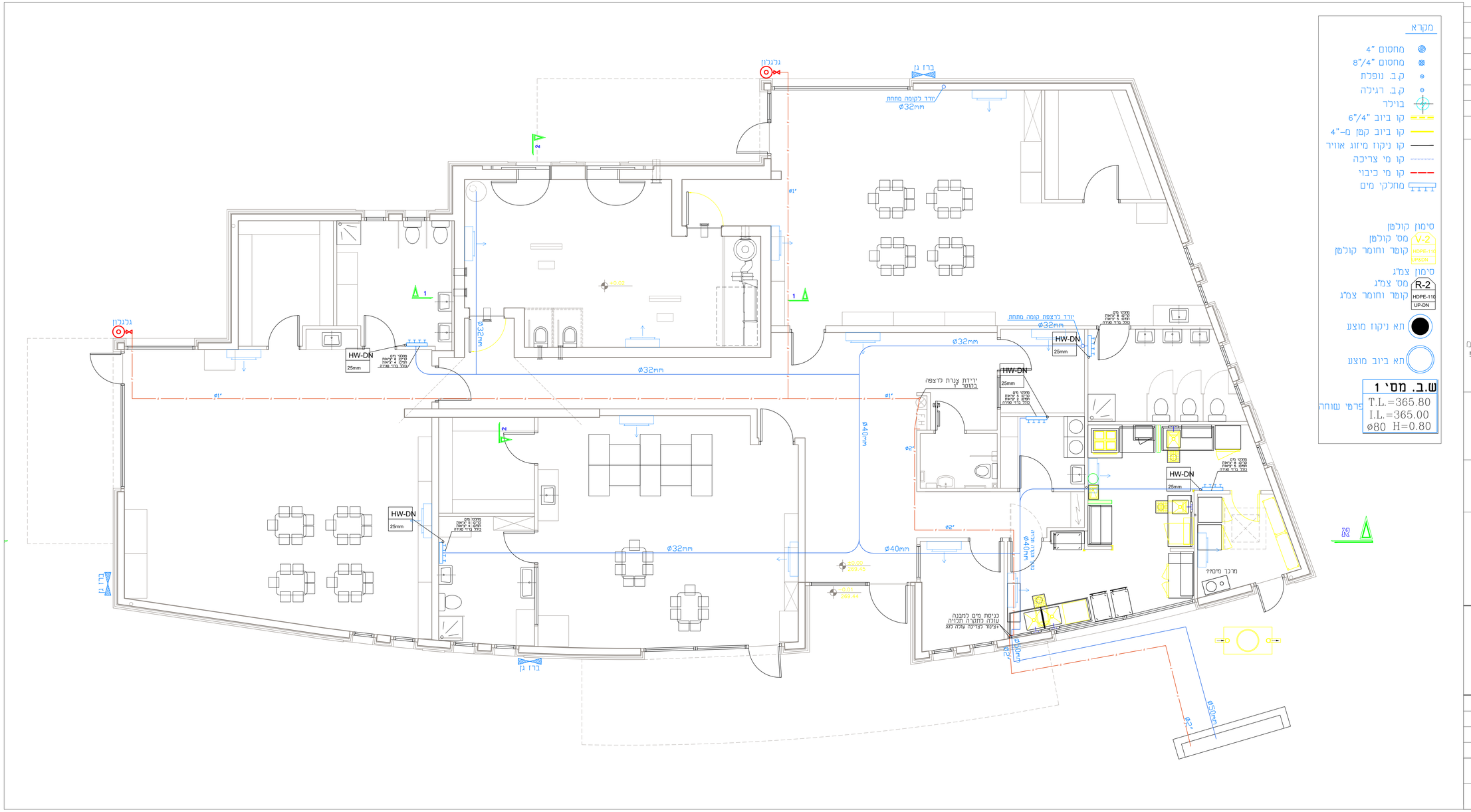

מספר	תאריך	
1	15.09.20	תכניות לביצוע

מהדורות

הערות:

- צנרת ואביזרים + התקנה יהיו עפ"י ת"י 1205 וכל תקן רלוונטי אחר.
- בהצטלבות צנרת ביוב ואספקת מים צנרת מים עוברת מעל צנרת ביוב ויש להקפיד על מרווח מינימלי 30 ס"מ.
- צנרת מים הקרובה למבנה בפחות ממטר יותקן בשרוול עפ"י התקן.
- צנרת אספקת מים בעומק מינימלי 0.5 מ' ממפלס פני הקרקע.
- יש לדאוג להגנת הצנרת מפני קרינת השמש לפני ההתקנה ובעת ביצוע העבודות.
- התקנת צרנת במס"מ עפ"י הוראות הג"א
- במידה ומתגלה סעות אי אי-התאמה בתכנית, יש להודיע על כך מיד למתכנן

*כל שוחות הביוב יותקנו לא פחות מ-20 ס"מ מתחת למפלס הרצפה הנמוכה ביותר בקומה

מעון יום
מגרש 416 בית שמש

תכנית תברואה
מפלס ±0.00 מים

לעיון
למכרז
לביצוע

שולמית רוזנבלום
תכנון מערכות אינסטלציה
רח' ירמיהו הנביא 22 בית שמש
טל: 02-6282502 פקס: 1532-6282502
srosenblum.arch@gmail.com

תכנן:	שולמית
בקר:	
שרטט:	שולמית
קנ"מ:	1:50
גליון מס'	2
מהדורה מס'	1