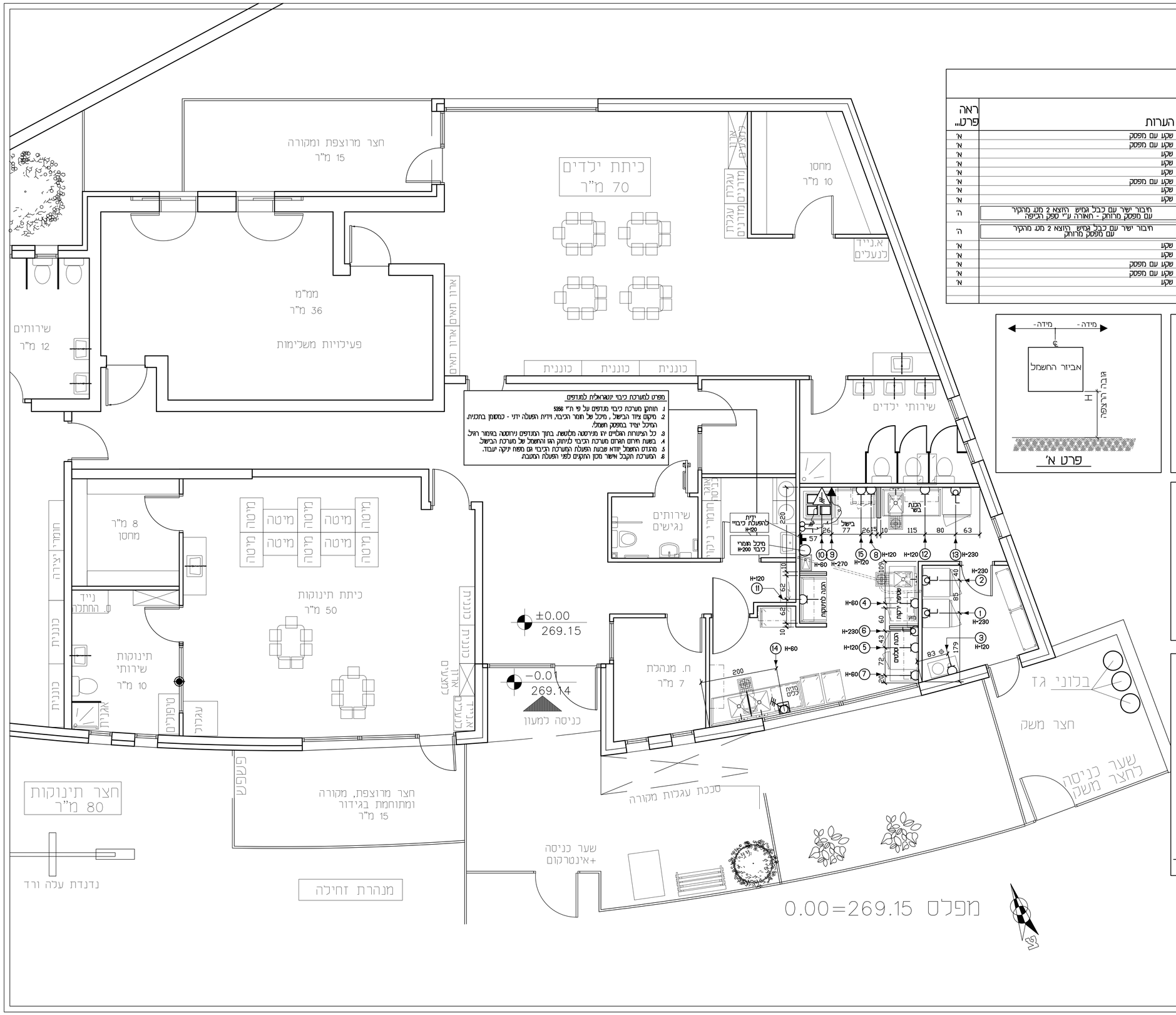

פרט לתערוכת כיבוי ינשואלית למגדפים

1. תוחקן מערכת כיבוי מגדפים על פי ת"י 5956
2. מיקום ציוד הבישול , מיכל של חומר הכיבוי, ודיות הפעולה ידני - כמסומן בתכנית. המיכל יצוין במפסק חשמלי.
3. כל הצינורות הנכנים יהו מגיסטה מלטשת, בתוך המגדפים ניחוסטה בזיפור רגיל.
4. בשעת ריחום הרחום מערכת הכיבוי לעיתוק הגז והחשמל של מערכת הבישול.
5. מהגדס הרחשמל יודא שבעת הפעולת המערכת הכיבוי גם מפח יעקה יעבוד.
6. המערכת תקבל אישר מסון החקים לפני הפעולת המעבת.

טבלת עומסי חשמל

מספר חיבור	תאור ציוד	פריט מספר	עומסים	פאזה	הערות	ראה פרט...
1	מקפיא°-18	1	550 וואט	1	שקע עם מפסק	א'
2	מקרר ירקות °4+	35	335 וואט	1	שקע עם מפסק	א'
3	מרכך מים	3	16 אמפר	1	שקע	א'
4	מקרר לבוצים °4+	20	150 וואט	1	שקע	א'
5	שקע	—	16 אמפר	1	שקע	א'
6	מזגן	27	3 כ"ס	1	שקע עם מפסק	א'
7	מקרר דלפק	28	335 וואט	1	שקע	א'
8	מיקרו-גל	25	16 אמפר	1	שקע	א'
9	תאורה לכיפת אדים	21	36 וואט	1	חיבור ישיר עם כבל גמיש היוצא 2 מט. מהקיר עם מפסק מרוחק - תאורה ע"י ספק הכיפה	ה'
10	כיריים חשמליות עם תנור תתחון	22	16.5 קו.	3	חיבור ישיר עם כבל גמיש היוצא 2 מט. מהקיר עם מפסק מרוחק	ה'
11	שקע	—	16 אמפר	1	שקע	א'
12	שקע	—	16 אמפר	1	שקע	א'
13	מקרר בשר °4+	4	335 וואט	1	שקע עם מפסק	א'
14	מדיח כלים	14	6 קו.	3	שקע עם מפסק	א'
15	שקע	—	16 אמפר	1	שקע	א'

מפתח סימנים

- חיבור ישיר חד פאזי
- מפסק חד פאזי
- חיבור ישיר תלת פאזי
- שקע תלת פאזי עם מפסק ON-OFF
- שקע חד פאזי
- מפסק תלת פאזי
- שקע חד פאזי עם מפסק ON-OFF

פרט א'

הערות

כל מידות הגובה "H" הן לתחתית האביזר
- כל מידות הרוחב הן למרכז האביזר.
- מיקום וגודל המפוח של כיפות אדים יקבע ע"י מהנדס מיזוג אוויר
- מיקום וגודל המדחסים של חדרי הקרור יקבע ע"י מהנדס הקרור.
- כל קוי החשמל וקופסאות השקעים יהיו שקעים בקיר.

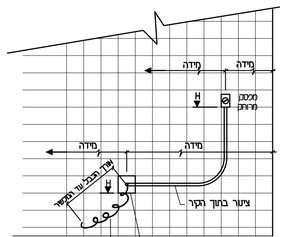

כיסוי נירוסטה בגודל האריחים. עם ציור יציאה של "1/4 -1 קוטר. הכיסוי יסופק ע"י יצרן הפלב"מ.

בין היציאה מהקיר עד לחיבור הסופי אל המכשיר הכבל יהיה מכוסה בצינור שרשרי

חזית טיפוסית של חיבור ישיר עם מפסק מרוחק

פרט ה'

3	סימון תוכניות לביצוע	12.10.2020
2	הוספת קיר נמוך באזור הכנת סלטים	05.08.2018
	שינויים	תאריך

חתימה	תאריך
	23.07.2018
	15.10.2018
	12.10.2020
אדריכל	
אינג' מבנים	
אינג' חשמל	
אינג' אינסטלציה	
אינג' מיזוג אוויר	
אינג' מעליות	
אינג' מיגון	
אינג' בטיחות אש	
אינג' תנועה	
אינג' נגישות	

שרפקין יועצי מטבח (2001) בע"מ
רח' קתרוס 9/4 מעלה אדומים מיקוד 9839089
טל' 02-5353970 פקס 02-5353969
EMAIL : SKITCHENLTD @ GMAIL.COM

WILLIAM SHEREFKIN PROFESSIONAL KITCHEN CONSULTANTS

SHEREFKIN KITCHEN CONSULTANTS (2001) LTD.
9 KATROS ST. APT.4 MAALE ADUMIM 9839089
TEL. 02-5353970 FAX 02-5353969
EMAIL : SKITCHENLTD @ GMAIL.COM

PROJECT NAME — שם הפרויקט

מעון יום מגרש 416 בית שמש

SUBJECT — נושא

חשמל

PROJECT NO.	2018-07	פרוייקט מס.	
SCALE 1:50	קנ.מ.	12.06.2018	תאריך
DRAW BY	סוניה רויטנברג	שרטט ע"י.	
FILE NAME	18-07 K 1-300 NEW 3	שם הקובץ	
לתכרו ☐	לביצוע ■	לעיון ☐	לאישור ☐
REV. 3	SHEET NO. K1	גליון מס. 300	PLAN תכנית חשמל
מהדורה 12.10.2020			

הערות
1. הקבלן חייב לבדוק את כל המידות בשטח לפני תחילת העבודה.
2. כל שינוי בייצור בתנאים חייב לזכות באישור ע"י המתכנן.
3. כל הזכויות שמורות.