הקבלן אחראי על כל המידות. הקבלן להודיע
מיד למתכנן על כל סטיה במידות
אין למדוד בקנ"מ על התכנית

שרטוט זה מבטל שרטוט מתאריך :

תאריך	מס' גרסה	תיאור השינוי	שם בודק	חתימה
7.5.19	V			

שינויים

תאריך		מהות השינוי

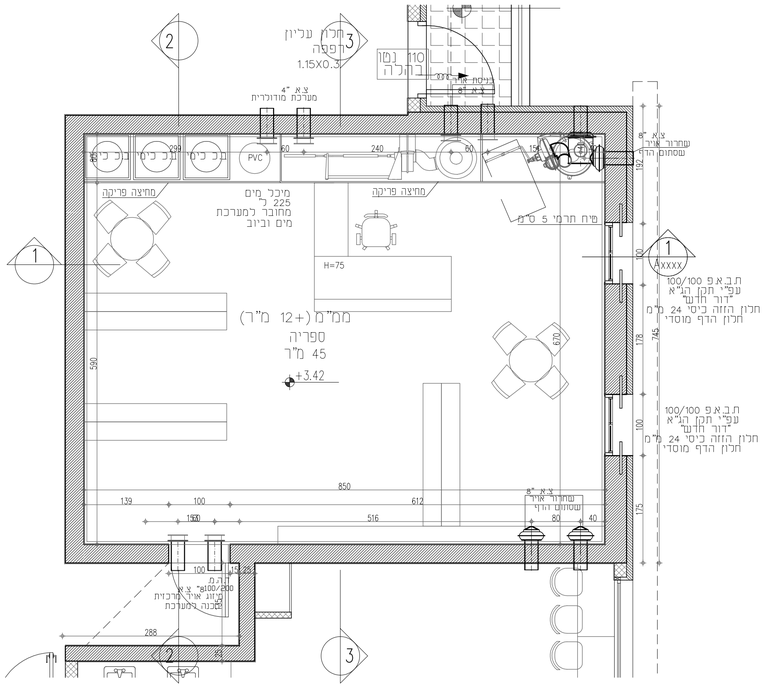

תכנית שניה

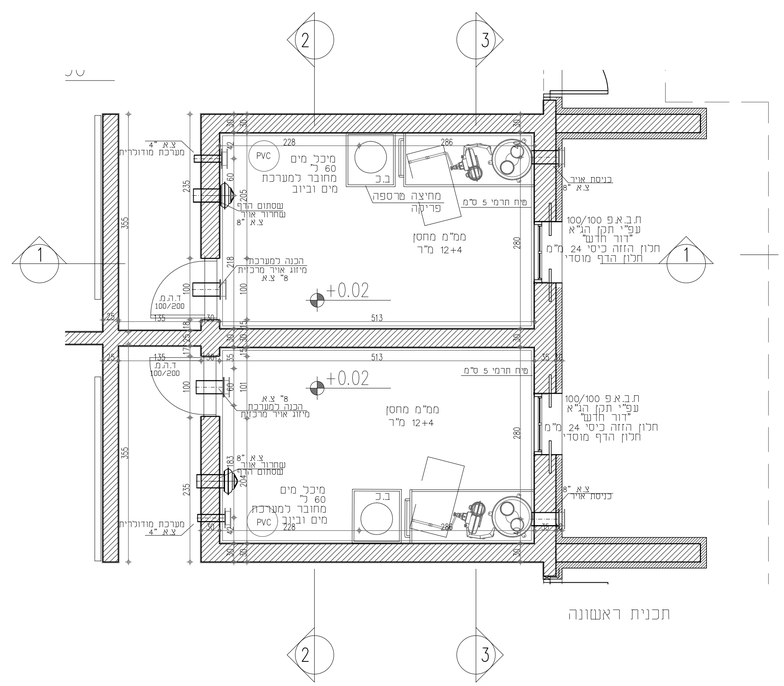

תכנית ראשונה

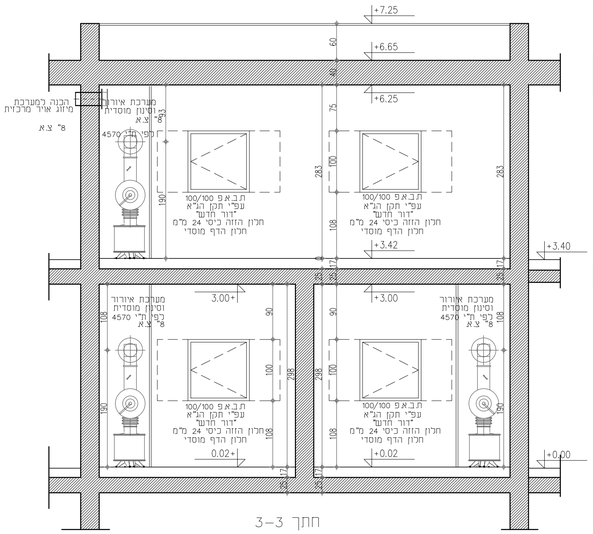

חתך 3–3

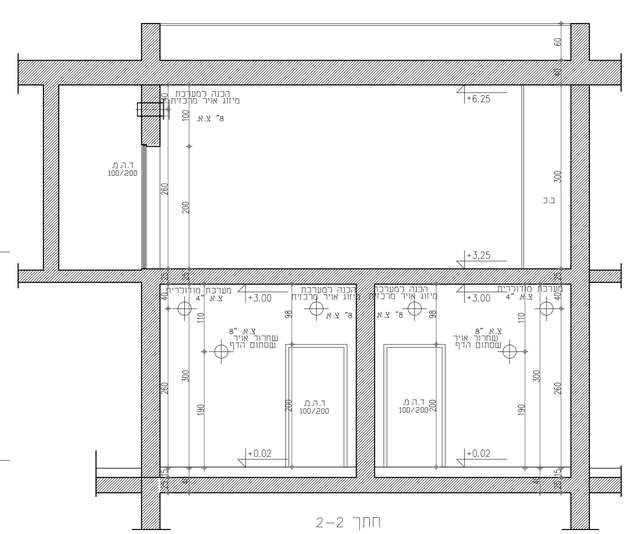

חתך 2–2

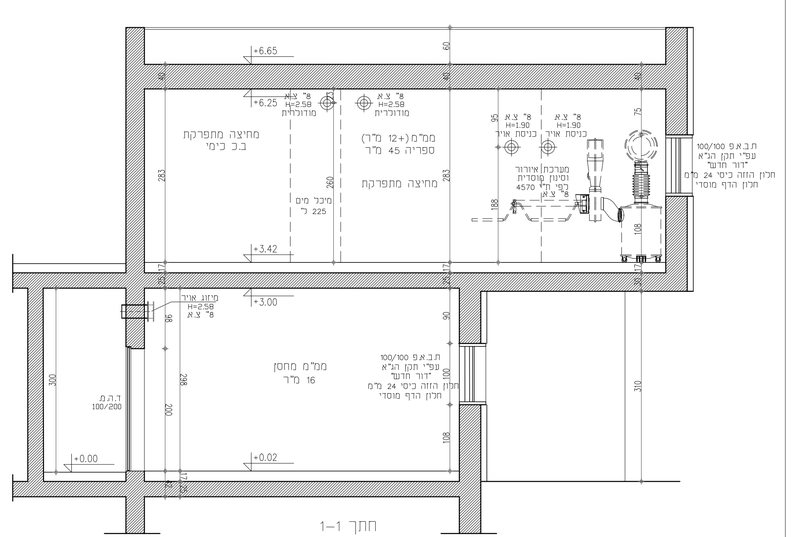

חתך 1–1

מקרא הפניות:

- רשימת נגרות
- רשימת אלומיניום
- רשימת מסגרות
- רשימת דלתות
- רשימת גמר קירות
- הפניה לפרט
- הפניה לגיליון מפורט

מקרא קירות:

- בטון
- קיר בלוק
- קיר גבס
- חיפוי אבן

מקרא גמר קירות:

W1– חיפוי מיח חוץ–שליכט אקרולי גוון לבחירת האדריכל
W2– חיפוי מיח+גמר צבעוני פנים
W3– חיפוי גרניט פורצלן
W4– חיפוי ממ"מ מיח חרמי
W5– קיר גבס
W6– בלוק פומיס מבודד בחיפוי מיח לפי הנחיות יועץ אקוסטיקה
W7–מחצה אקוסטית

שם הפרוקט
מגרש 306
מבנה גנים
ועל יסודי

SHACHAR ARCHITECTS
שחר בן חמו אדריכל
טל: 02-992-5500
טל: 052 727 2336
יונה בן אמיתי 31, רמת בית שמש

מקצוע	מס' פרויקט במשרד המתכנן
אדריכלות	278

תאור הגליון
תכניות ממ"מ
חתכים ממ"מ

תאריך הפקה	קנ"מ	תוכן הגליון
26.09.2019	1:50	תכניות חתכים

מס' גליון	שרטט	מטרה
A7–05	אישור: ש.בן חמו	למכרז

***פרטי התוכניות הם כמבנה בלבד
בניית הפיתוח וגינות הבתים יעשה ע"י
תוכניות לביצוע של יועץ הנוף בלבד