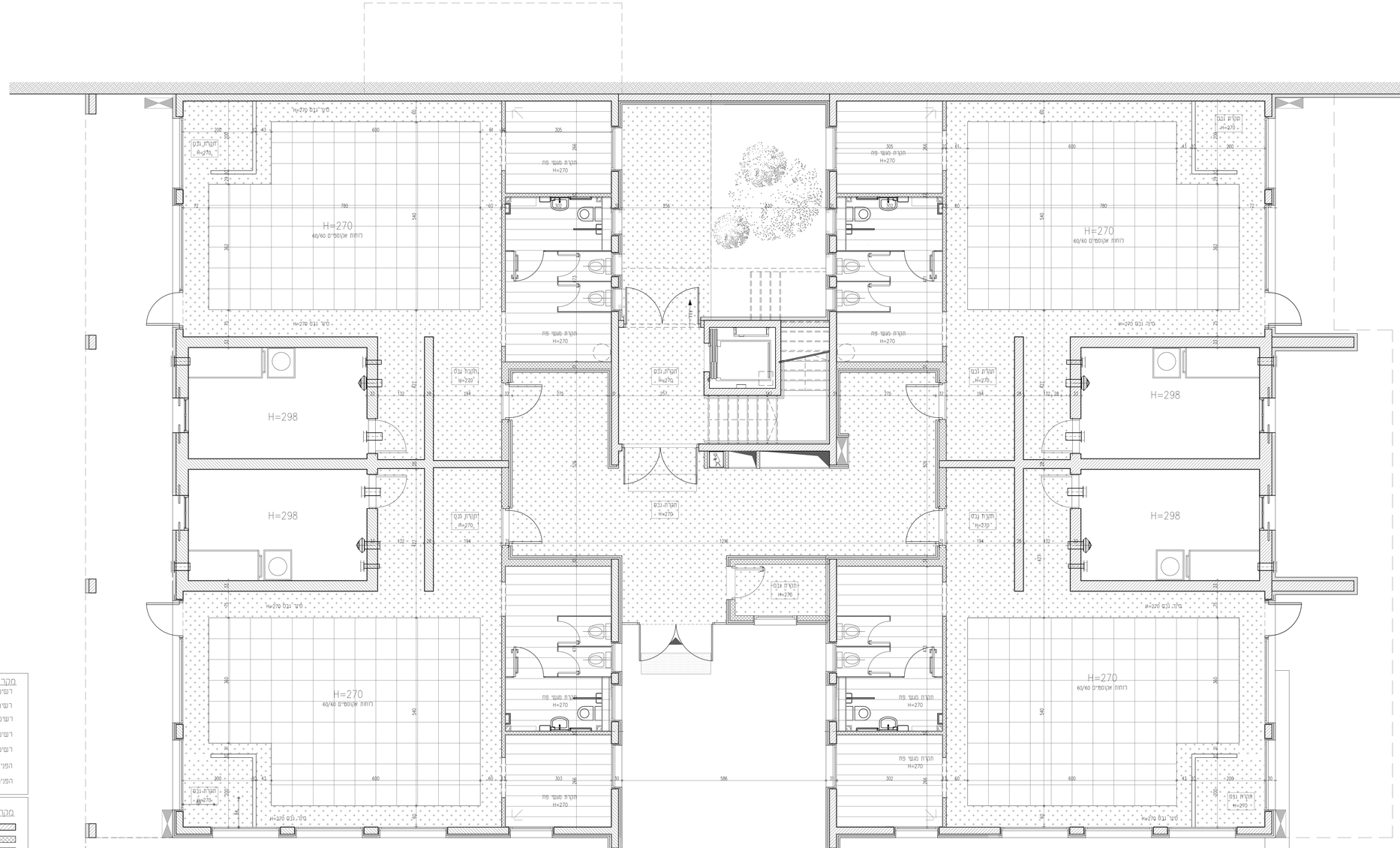

הקבלן אחראי על כל המידות. הקבלן להודיע מיד למתכנן. על כל סטיה במידות אין למדוד בקנ"מ על התכנית

שרטוט זה מבטל שרטוט מתאריך :

מספר	תיאור	תאריך
1	מעבר אש	7.5.19
2	מעבר אש	16.02.20

עיניים

תאריך	מהות השינוי

שם הפרוקט

מגרש 306
מבנה גנים
ועל יסודי

SHACHAR ARCHITECTS

שחר בן חמו אדריכל

טל: 02-992-5500
פל: 052 727 2336

יונה בן אמתי 13, רמת בית שמש

מקצוע	מס' פרויקט במשרד המתכנן
אדריכלות	278

תאור הגליון

תכנית תקרה קומת קרקע

תאריך הפקה	קנ"מ	תוכן הגליון
26.09.2019	1:50	תכניות

מס' גליון	שרטט	מאשר
A2-00	אישור: ע.בן חמו	ל"מכרז

***פרטי התוכניות הם למבנה בלבד
בניית הפיתוח וגינות המתים יעשה ע"י תוכניות לביצוע של יועץ הנוף בלבד

מקרא הפניות:

- רשימת גדרות
- רשימת אלומיניום
- רשימת מסגרות
- רשימת דלתות
- רשימת גמר קירות
- הפניה לפרט
- הפניה לגליון מפורט

מקרא קירות:

- בטון
- קיר בלוק
- קיר גבס
- חיפוי אבן

מקרא גמר קירות:

W1- חיפוי פח חוץ-שליכם אקרולגון לבחירת האדריכל
W2- חיפוי מיח+גמר צבע פנים
W3- חיפוי גרניט פורצלן
W4- חיפוי ממ"מ מיח מרמי
W5- קיר גבס
W6- בלוק פומיס מבודד בחיפוי מיח רפי התחיות יועץ אקוסטיקה
W7- מחיצה אקוסטית

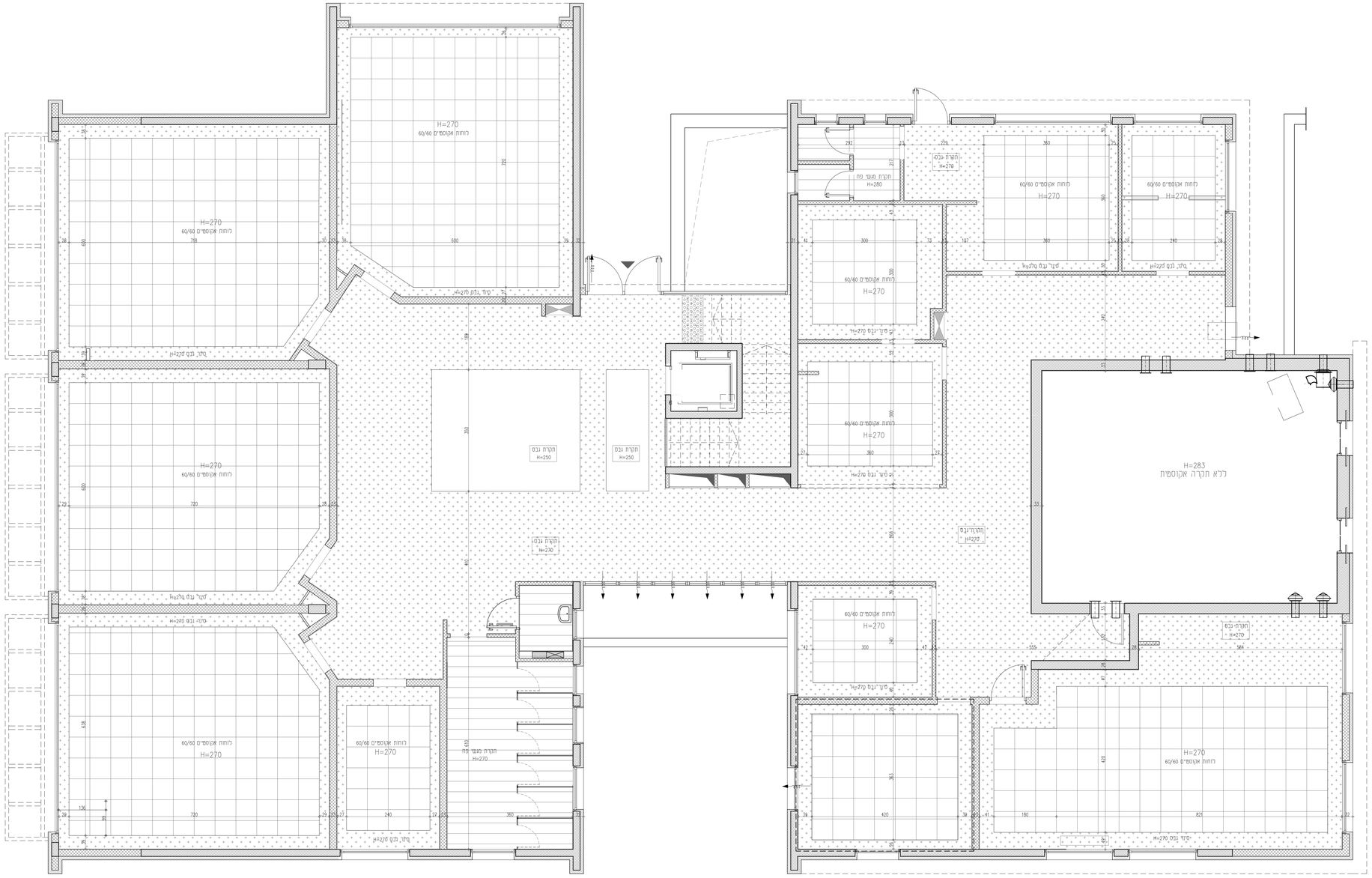
H=270
רוחות אקוסטיים 60/60
H=283
רלא תקרה אקוסטית
תקרת גבס
H=250
תקרת גבס
H=230
תקרת מעשי פח
H=280
תקרת גבס
H=270
תקרת מעשי פח
H=270
תקרת גבס
H=270
תקרת גבס
H=270
תקרת גבס