תכנית קומה א-רקע לאלומיניום
1 : 100

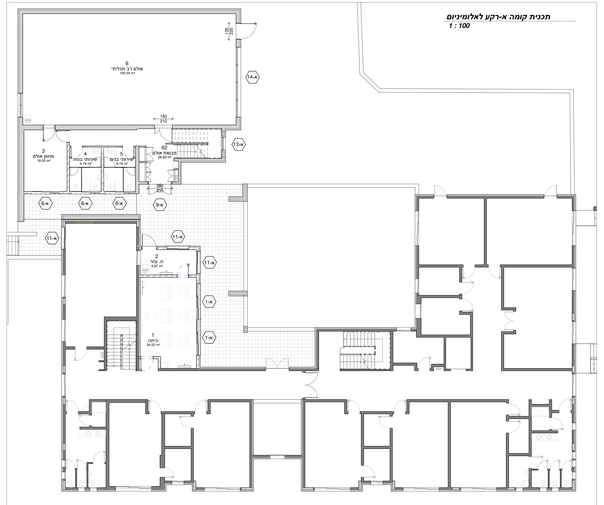

תכנית קומה ב-חדש-רקע לאלומיניום
1 : 100

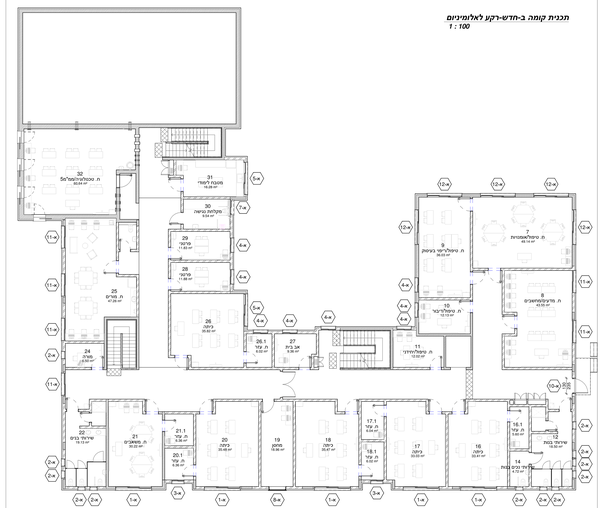

א-17

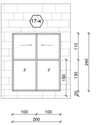

מס'	סוג	מידות	תאור הקף/משקוף	טיפוח	זיגוג	פרופיל	צבע הקף/משקוף	הערות/הסמכות	כמות
17.א	אלום	לפי תוכנית	יצרן מומלץ לפי תוכנית המכרז: מכונת הכנות דגם 4+4 אל"ת אל"ע	יצרן לפי סמרט קיר אל"ת אל"ע	יצרן לפי נורמת אירוגז	לפי מפרט אל"ת אל"ע	יצבע לפי נורמת אירוגז		7

א-13 , א-13.1

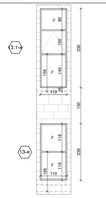

מס'	סוג	מידות	תאור הקף/משקוף	טיפוח	זיגוג	פרופיל	צבע הקף/משקוף	הערות/הסמכות	כמות
13.א	ת. מדרגות	לפי תוכנית	יצרן מומלץ לפי תוכנית המכרז: מכונת הכנות דגם 4+4 אל"ת אל"ע	יצרן לפי סמרט קיר אל"ת אל"ע	יצרן לפי נורמת אירוגז	לפי מפרט אל"ת אל"ע	יצבע לפי נורמת אירוגז		1
13.1.א	ת. מדרגות	לפי תוכנית	יצרן מומלץ לפי תוכנית המכרז: מכונת הכנות דגם 4+4 אל"ת אל"ע	יצרן לפי סמרט קיר אל"ת אל"ע	יצרן לפי נורמת אירוגז	לפי מפרט אל"ת אל"ע	יצבע לפי נורמת אירוגז		1

א-14

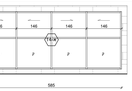

מס'	סוג	מידות	תאור הקף/משקוף	טיפוח	זיגוג	פרופיל	צבע הקף/משקוף	הערות/הסמכות	כמות
14.א	אלום	לפי תוכנית	יצרן מומלץ לפי תוכנית המכרז: מכונת הכנות דגם 4+4 אל"ת אל"ע	יצרן לפי סמרט קיר אל"ת אל"ע	יצרן לפי נורמת אירוגז	לפי מפרט אל"ת אל"ע	יצבע לפי נורמת אירוגז		1

א-15

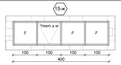

מס'	סוג	מידות	תאור הקף/משקוף	טיפוח	זיגוג	פרופיל	צבע הקף/משקוף	הערות/הסמכות	כמות
15.א	אלום	לפי תוכנית	יצרן מומלץ לפי תוכנית המכרז: מכונת הכנות דגם 4+4 אל"ת אל"ע	יצרן לפי סמרט קיר אל"ת אל"ע	יצרן לפי נורמת אירוגז	לפי מפרט אל"ת אל"ע	יצבע לפי נורמת אירוגז		2

א-16

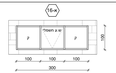

מס'	סוג	מידות	תאור הקף/משקוף	טיפוח	זיגוג	פרופיל	צבע הקף/משקוף	הערות/הסמכות	כמות
16.א	אלום	לפי תוכנית	יצרן מומלץ לפי תוכנית המכרז: מכונת הכנות דגם 4+4 אל"ת אל"ע	יצרן לפי סמרט קיר אל"ת אל"ע	יצרן לפי נורמת אירוגז	לפי מפרט אל"ת אל"ע	יצבע לפי נורמת אירוגז		2

א-9

דלת כניסה לבנאת אולם

מס'	סוג	מידות	תאור הקף/משקוף	טיפוח	זיגוג	פרופיל	צבע הקף/משקוף	הערות/הסמכות	כמות
9.א	מנעול אלום	85 מ"מ	יצרן מומלץ לפי תוכנית המכרז: מכונת הכנות דגם 4600 אל"ת אל"ע	יצרן לפי סמרט קיר אל"ת אל"ע	יצרן לפי נורמת אירוגז	לפי מפרט אל"ת אל"ע	יצבע לפי נורמת אירוגז		1

א-10

דלת יציאה לחדרונות חירום

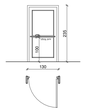

מס'	סוג	מידות	תאור הקף/משקוף	טיפוח	זיגוג	פרופיל	צבע הקף/משקוף	הערות/הסמכות	כמות
10.א	אלום	לפי תוכנית	יצרן מומלץ לפי תוכנית המכרז: מכונת הכנות דגם 4600 אל"ת אל"ע	יצרן לפי סמרט קיר אל"ת אל"ע	יצרן לפי נורמת אירוגז	לפי מפרט אל"ת אל"ע	יצבע לפי נורמת אירוגז		4

א-11

ת. מורים
חדר פעילות

מס'	סוג	מידות	תאור הקף/משקוף	טיפוח	זיגוג	פרופיל	צבע הקף/משקוף	הערות/הסמכות	כמות
11.א	אלום	לפי תוכנית	יצרן מומלץ לפי תוכנית המכרז: מכונת הכנות דגם 4600 אל"ת אל"ע	יצרן לפי סמרט קיר אל"ת אל"ע	יצרן לפי נורמת אירוגז	לפי מפרט אל"ת אל"ע	יצבע לפי נורמת אירוגז		9

א-12

חדרי פעילות

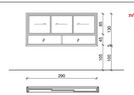

מס'	סוג	מידות	תאור הקף/משקוף	טיפוח	זיגוג	פרופיל	צבע הקף/משקוף	הערות/הסמכות	כמות
12.א	אלום	לפי תוכנית	יצרן מומלץ לפי תוכנית המכרז: מכונת הכנות דגם 4600 אל"ת אל"ע	יצרן לפי סמרט קיר אל"ת אל"ע	יצרן לפי נורמת אירוגז	לפי מפרט אל"ת אל"ע	יצבע לפי נורמת אירוגז		5

א-1

כיתות אם

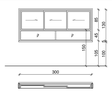

מס'	סוג	מידות	תאור הקף/משקוף	טיפוח	זיגוג	פרופיל	צבע הקף/משקוף	הערות/הסמכות	כמות
1.א	אלום	לפי תוכנית	יצרן מומלץ לפי תוכנית המכרז: מכונת הכנות דגם 7000 אל"ת אל"ע	יצרן לפי סמרט קיר אל"ת אל"ע	יצרן לפי נורמת אירוגז	לפי מפרט אל"ת אל"ע	יצבע לפי נורמת אירוגז		7

א-5

כיתות אם

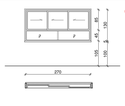

מס'	סוג	מידות	תאור הקף/משקוף	טיפוח	זיגוג	פרופיל	צבע הקף/משקוף	הערות/הסמכות	כמות
5.א	אלום	לפי תוכנית	יצרן מומלץ לפי תוכנית המכרז: מכונת הכנות דגם 7000 אל"ת אל"ע	יצרן לפי סמרט קיר אל"ת אל"ע	יצרן לפי נורמת אירוגז	לפי מפרט אל"ת אל"ע	יצבע לפי נורמת אירוגז		2

א-2

שירותים

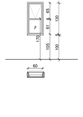

מס'	סוג	מידות	תאור הקף/משקוף	טיפוח	זיגוג	פרופיל	צבע הקף/משקוף	הערות/הסמכות	כמות
2.א	אלום	80 מ"מ	יצרן מומלץ לפי תוכנית המכרז: מכונת הכנות דגם 4500 אל"ת אל"ע	יצרן לפי סמרט קיר אל"ת אל"ע	יצרן לפי נורמת אירוגז	לפי מפרט אל"ת אל"ע	יצבע לפי נורמת אירוגז		12

א-6

שירותים/מחסן-אולם

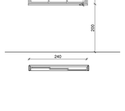

מס'	סוג	מידות	תאור הקף/משקוף	טיפוח	זיגוג	פרופיל	צבע הקף/משקוף	הערות/הסמכות	כמות
6.א	אלום	80 מ"מ	יצרן מומלץ לפי תוכנית המכרז: מכונת הכנות דגם 4500 אל"ת אל"ע	יצרן לפי סמרט קיר אל"ת אל"ע	יצרן לפי נורמת אירוגז	לפי מפרט אל"ת אל"ע	יצבע לפי נורמת אירוגז		2

א-3

מגלחות/טיפול

מס'	סוג	מידות	תאור הקף/משקוף	טיפוח	זיגוג	פרופיל	צבע הקף/משקוף	הערות/הסמכות	כמות
3.א	אלום	לפי תוכנית	יצרן מומלץ לפי תוכנית המכרז: מכונת הכנות דגם 7000 אל"ת אל"ע	יצרן לפי סמרט קיר אל"ת אל"ע	יצרן לפי נורמת אירוגז	לפי מפרט אל"ת אל"ע	יצבע לפי נורמת אירוגז		2

א-7

שירותים מגלחות בנים

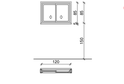

מס'	סוג	מידות	תאור הקף/משקוף	טיפוח	זיגוג	פרופיל	צבע הקף/משקוף	הערות/הסמכות	כמות
7.א	אלום	לפי תוכנית	יצרן מומלץ לפי תוכנית המכרז: מכונת הכנות דגם 7000 אל"ת אל"ע	יצרן לפי סמרט קיר אל"ת אל"ע	יצרן לפי נורמת אירוגז	לפי מפרט אל"ת אל"ע	יצבע לפי נורמת אירוגז		9

א-4

מגלחות/טיפול

מס'	סוג	מידות	תאור הקף/משקוף	טיפוח	זיגוג	פרופיל	צבע הקף/משקוף	הערות/הסמכות	כמות
4.א	אלום	לפי תוכנית	יצרן מומלץ לפי תוכנית המכרז: מכונת הכנות דגם 7000 אל"ת אל"ע	יצרן לפי סמרט קיר אל"ת אל"ע	יצרן לפי נורמת אירוגז	לפי מפרט אל"ת אל"ע	יצבע לפי נורמת אירוגז		8

א-8

מחסן

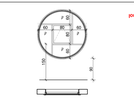

מס'	סוג	מידות	תאור הקף/משקוף	טיפוח	זיגוג	פרופיל	צבע הקף/משקוף	הערות/הסמכות	כמות
8.א	אלום	לפי תוכנית	יצרן מומלץ לפי תוכנית המכרז: מכונת הכנות דגם 4500 אל"ת אל"ע	יצרן לפי סמרט קיר אל"ת אל"ע	יצרן לפי נורמת אירוגז	לפי מפרט אל"ת אל"ע	יצבע לפי נורמת אירוגז		1

רשימת פרופיל 1	
ברזל	ברזל מאושר הכנה על כל הדלתות לפי תקן ישראל 6185 הלחמה לשמירת חוקי המפרט לגבי הלחמה המתוקן מאוגרלדור לתוי הכתובה
פרופיל	מסגרת קלה אל"ת אל"ע
שלשלאות	שלשלאות מרחף עם מחיר כולל מגיר מרחפי הכנסת הכנות הדרוש ע"פ בנין מתכת
מנעול	מנעול רב דלתות תיבת דגם הוראה אל"ת אל"ע
מעצר דלתות	מעצר דלתות דגם TZ5000 הכנסה הוראה אל"ת אל"ע
מחזיר דלתיאות	מחזיר דלתיאות TS9000SR-EMUS הוראה אל"ת אל"ע
ידית בנלה	ידית בנלה: אל"ת אל"ע "אטלס" אל"ת בקשות המפרטים
מחוט	מחוט מקרה מאוגרלדור לתיאור אל"ת המפרט

הערות כלליות	
	הנקוד אמור הכנה על כל הדלתות לפי תקן ישראל 6185 הלחמה לשמירת חוקי המפרט לגבי הלחמה המתוקן מאוגרלדור לתוי הכתובה
1	דרגת מחיר מלוקטת המוגדת הכנות אבטבות בין קבוצה הדלתות, שתוך הלוקטבות הגדרים מאשר הגבולים
2	בלבד מחיר הדרגתאל מאשרים לקבוצה מאשרת לקבוצה הגדרה מחיר אל אפן הדלת
3	מחוט (מקבוצה דלתות) עליון מאוגרלדור אל אפן הגבר הדלת הכנות המחזיר הגדרים הדלת אל הקבר
4	עבור דלת ה הכנות הלא תבר הלא דלת מחוט מגנטי מחיחה עבור
	אל מאשר לגבולת הגבר הדלת הכלה ע"פ ת"ת

עיריית בית שמש
עיריית בית שמש

הערות
- אין לבצע מכרות ו/ או חיבור בלתי מוסמך.
- אין לבצע חיבור לרשת הביוב ללא אישור המשרד.
- הקבלן מחויב בדיווח מתמשך.
- אין לפרוץ מידיות מתשתיות.
- אין לבצע עבודות בתשתיות ו/ או עיבוד הקלקלים בלי ללא אישור מראש מבלי לתמוכה.
- מפרק/ יחן מאשר בחוק בנוגע לאריגה/ לא תמכרה בו, נשא באחריות תקנה מקצועית לתכנית.

| רשימת המשנה | | |