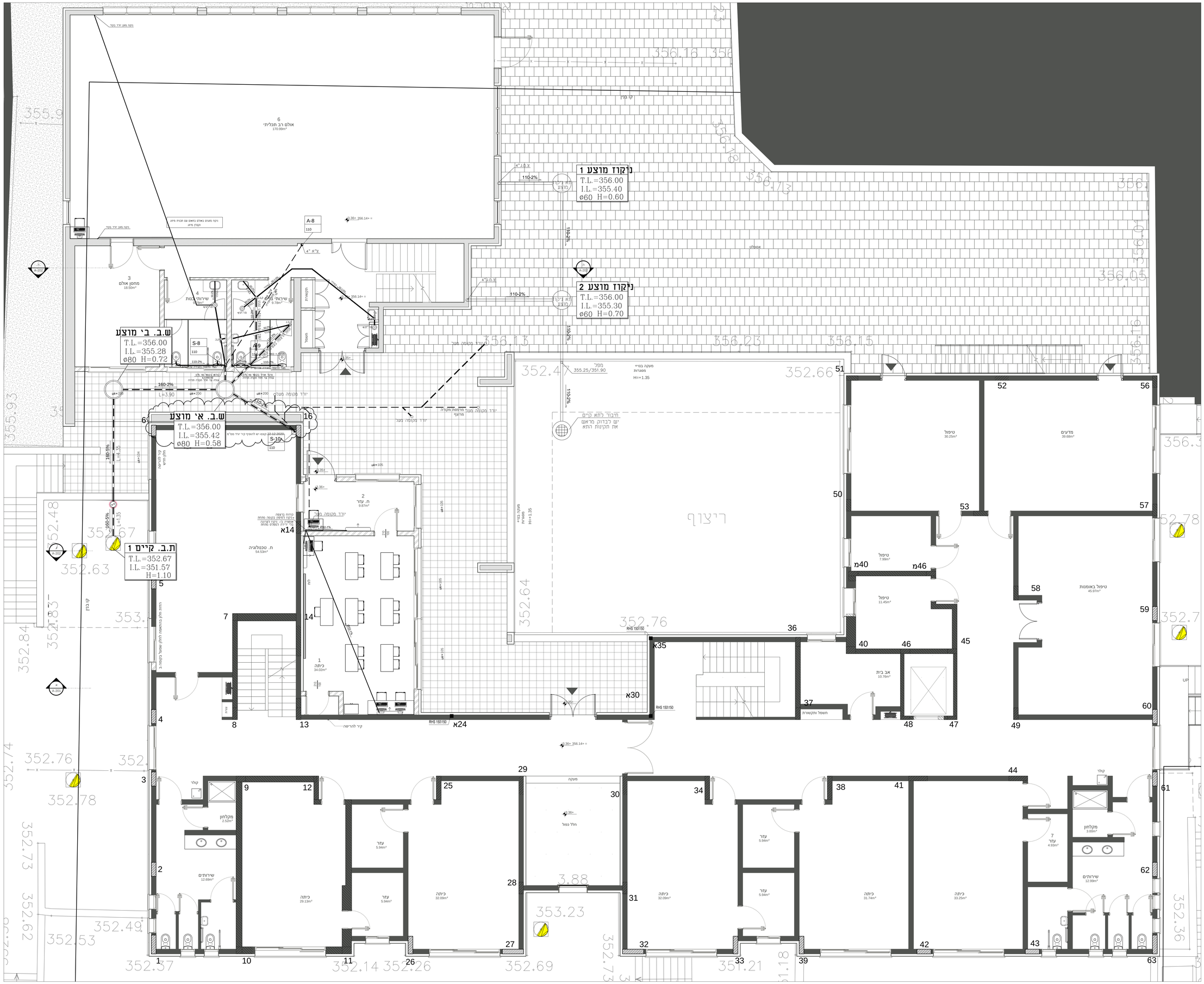


## מקרא

- ציגור ביוב תחת הרצפה
- ציגור ניקוז בפיתוח
- ציגור ביוב במילוי
- ציגור ניקוז מיזוג אויר
- ציגור אספקת מים לצריכה
- ציגור אספקת מים לכ.א
- מחסום רמוב 8/4
- מחסום רצפה
- קופסת ביקורת רגילה
- קופסת ביקורת נופכת
- מחבק מים

## הערות:

- צורת ואבזרים + התקנה יהיו עפ"י ת"י 1205 וכל תקן רלוונטי אחר.
- בהמתבונה צורת ביוב ואספקת מים צורת מים עובורת מעל צורת ביוב ויש להקפיד על מרווח מינימלי 30 ס"מ.
- צורת מים הקרובה למבנה בפחות ממטר יותקן בשרוול עפ"י התקן.
- צורת אספקת מים בעומק מינימלי 0.5 מ' מפפלס פני הקרקע.
- יש לדאוג להגנת הצורת מפני קרינת השמש לפני ההתקנה ובנוסף ביצוע העבודות.
- התקנת צורת במפלס עפ"י הוראות הנ"א
- במידה ומתגלה מעוות או אי-התאמה בתכנית, יש להודיע על כך מיד למתכנן

| מספר | תאריך | מהדורות |
|---|---|---|
| 2 | 12.8.21 | תוספות לת. ביצוע |
| 1 | 6.6.21 | תכניות לביצוע |

# הרחבת בית ספר קיים
## מגרש 419
## רח' נהר הירקון, בית שמש

תכנית אינסטלציה
ביוב וניקוז
מפלס +3.36

לעיון
למכרז
לביצוע


שולמית רוזנבלום
תכנון מערכות אינסטלציה
רח' ירמיהו הנביא 22 בית שמש
טל: 02-6282502 פקס: 1532-6282502
srosenblum.arch@gmail.com


| | | |
|---|---|---|
| תכנן: | ש.ר | |
| בקר: | ש.ס | |
| שרטט: | ש.ר | |
| קנ"מ: | 1:50 | 06.06.2021 |
| מס' מהדורה | | 2 |
| מס' גליון | | 1 |