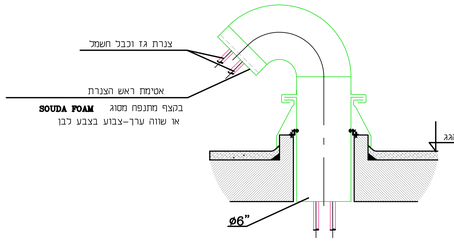

פרט "C"

חדירת צנרת גז וכבל חשמל

דרך הגג

לא ק.מ.

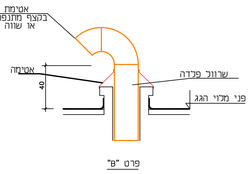

פרט "B"

חדירת תעלה בגג

לא ק.מ.

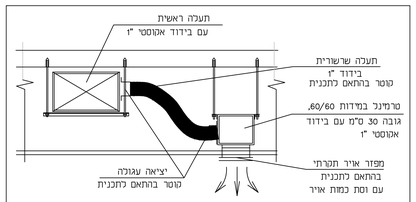

פרט עקרוני להתקנת מפזרים

כ.כ.ק.מ.

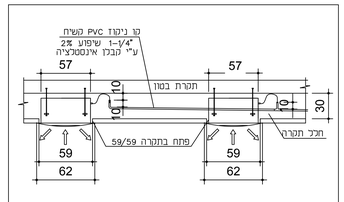

פרט התקנת מאייד "קסטה"

כ.כ.ק.מ.

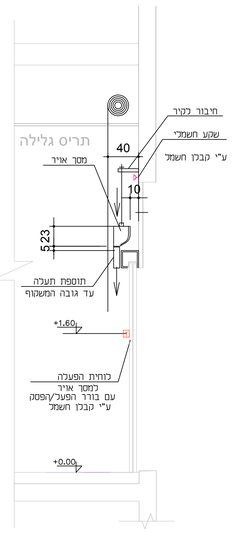

פרט לחתקנת מסך אויר

כ.כ.ק.מ.

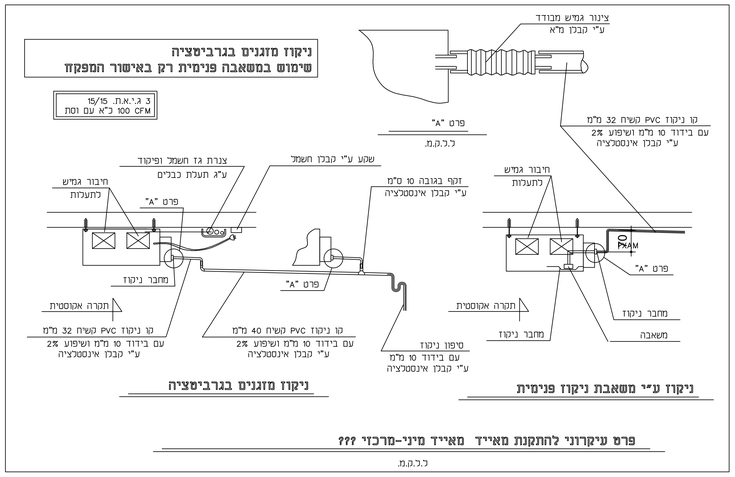

פרט עיקרוני להתקנת מאייד מיני-מרכזי ???

כ.כ.ק.מ.

תפוצה

אדריכל פנים	אינסטלציה	חשמל	מיזוג אוויר	מעליות	אקוסטיקה	מבנה	קונסטרוקציה	יועץ	אינג.
	☒	☒		☒			☒	☒	☒

מהדורה

מס'	תאריך:	שינוי:
1	30.05.21	הנחיה ראשונית

המבצע אחראי למידות וכהתאמתן למציאות בכל מקרה של אי התאמה, סתירה או טעות עליו להודיע למתכנן לפני התקדמותו בביצוע! אין לקבוע מידות על סמך מדידה בשרטוט. אין לעשות כל שימוש בתוכנית זו או ברעיונות הגלומים בה ללא אישור בכתב מאת המתכנן.

הערות

1. כל התעלות מחוץ למבנה יבודדו בבידוד אקוסטי בעובי "2 מידות התעלות הן מידות פח

2. תעלות מזוג בתוך המבנה יבודדו בבידוד אקוסטי פנימי "1 מידות התעלות הן מידות פח

3. תעלות אוויר צח יבודדו בבידוד טרמי "1 מידות התעלות הן מידות פח

4. יש לאטום בסיליקון את פינות החיבור של תעלות מיזוג אויר לפני ביפוף הפחים המתחברים

מקרא

מפ- מפוח

מ.א.ק. - מפזר אוויר קירי

מ.א.ת. - מפזר אוויר תקרתי

ת.א.ח. - תריס אוויר חוזר

ת.א.צ. - תריס אוויר צח

ב.א - בידוד אקוסטי

ב.ט - בידוד טרמי

כ.ב - ללא בידוד

ד.א - דמפר אש

T טרמוסטט כוח הפעלה

שקע חשמל לטפול יועץ חשמל

שקע תכת פאזי לטפול יועץ חשמל

מפסק בטחון חד פאזי לטפול יועץ חשמל

מפסק בטחון תכת פאזי לטפול יועץ חשמל

ניקוז מאייד לטיפול יועץ אינסטלציה בגובה 25 ס"מ מתחתית גובה המאייד

שלט הפעלה אלחוטי

אולם רב תכליתי בי"ס רמת בית שמש	130
שם הפרויקט:	מס' פרויקט:
מיזוג אוויר ואיוורור	1:50
	קנ"מ
פרטים	30.5.21
שם הגיליון:	תאריך מהדורה:
130-אולם רב תכליתי.DWG	1
שם הקובץ:	מהדורה:
לעיון ▲	לאישור ○ מוצרז □ לביצוע ○
תאריך: 30.05.20	
תכנון השרטוט: אייל ארז	

אייל ארז מעצבים ומתכננים
רח' מנשה מגרמה סיגיד ומאיר פתחיה, ריקנאי גלון
Email: eyal@eyal-arz.com | Phone: 052-7000-123