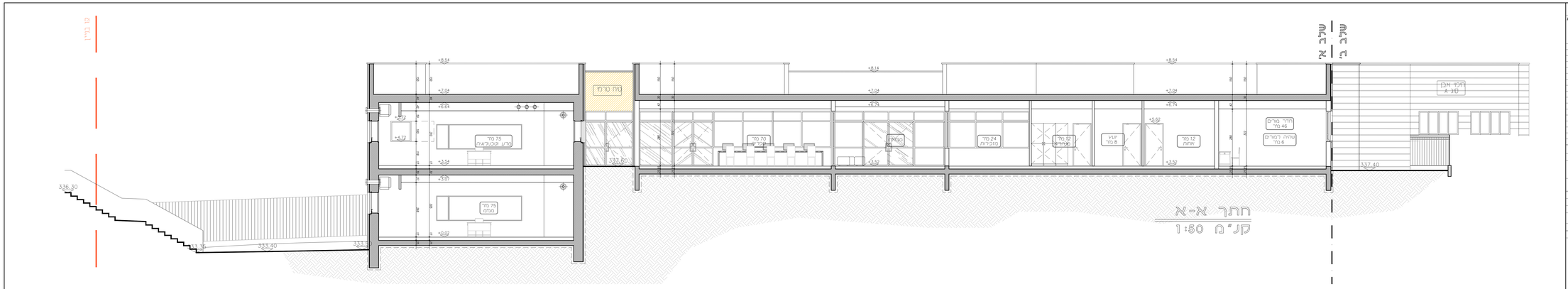

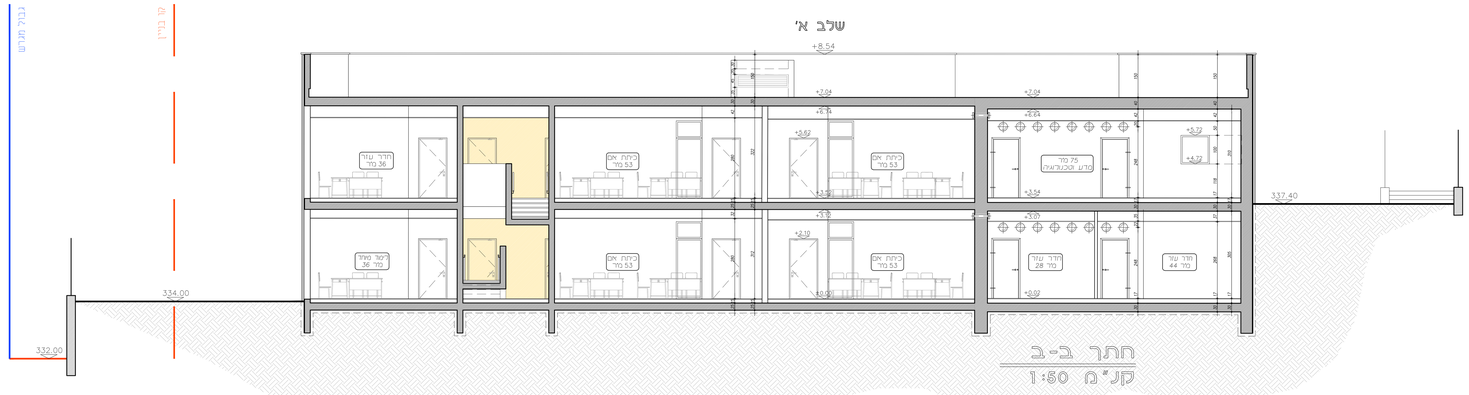

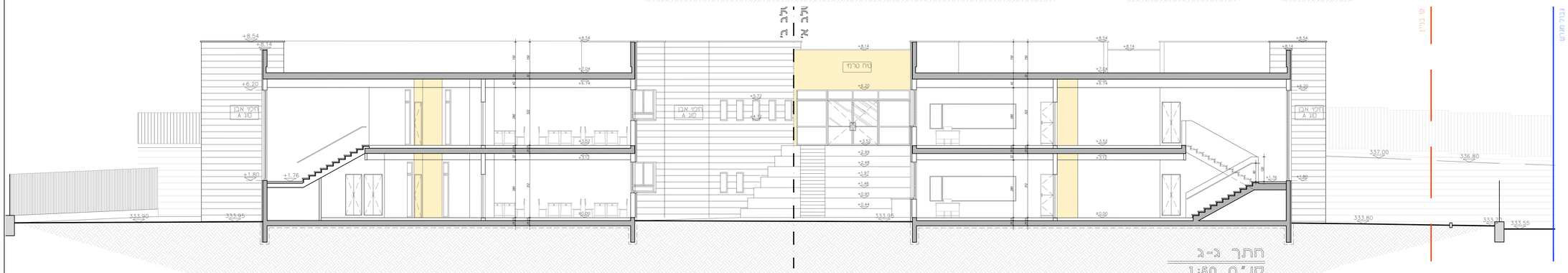

תסמונת

תאריך	מהות	מס'	כמות
20.04.2021	הוצאה לביצוע	1	
20.04.2021	הוצאה לביצוע	2	
20.04.2021	הוצאה לביצוע	3	
20.04.2021	הוצאה לביצוע	4	
20.04.2021	הוצאה לביצוע	5	
20.04.2021	הוצאה לביצוע	6	
20.04.2021	הוצאה לביצוע	7	
20.04.2021	הוצאה לביצוע	8	
20.04.2021	הוצאה לביצוע	9	
20.04.2021	הוצאה לביצוע	10	
20.04.2021	הוצאה לביצוע	11	
20.04.2021	הוצאה לביצוע	12	
20.04.2021	הוצאה לביצוע	13	
20.04.2021	הוצאה לביצוע	14	
20.04.2021	הוצאה לביצוע	15	
20.04.2021	הוצאה לביצוע	16	
20.04.2021	הוצאה לביצוע	17	
20.04.2021	הוצאה לביצוע	18	
20.04.2021	הוצאה לביצוע	19	
20.04.2021	הוצאה לביצוע	20	
20.04.2021	הוצאה לביצוע	21	
20.04.2021	הוצאה לביצוע	22	
20.04.2021	הוצאה לביצוע	23	
20.04.2021	הוצאה לביצוע	24	
20.04.2021	הוצאה לביצוע	25	
20.04.2021	הוצאה לביצוע	26	
20.04.2021	הוצאה לביצוע	27	
20.04.2021	הוצאה לביצוע	28	
20.04.2021	הוצאה לביצוע	29	
20.04.2021	הוצאה לביצוע	30	
20.04.2021	הוצאה לביצוע	31	
20.04.2021	הוצאה לביצוע	32	
20.04.2021	הוצאה לביצוע	33	
20.04.2021	הוצאה לביצוע	34	
20.04.2021	הוצאה לביצוע	35	
20.04.2021	הוצאה לביצוע	36	
20.04.2021	הוצאה לביצוע	37	
20.04.2021	הוצאה לביצוע	38	
20.04.2021	הוצאה לביצוע	39	
20.04.2021	הוצאה לביצוע	40	
20.04.2021	הוצאה לביצוע	41	
20.04.2021	הוצאה לביצוע	42	
20.04.2021	הוצאה לביצוע	43	
20.04.2021	הוצאה לביצוע	44	
20.04.2021	הוצאה לביצוע	45	
20.04.2021	הוצאה לביצוע	46	
20.04.2021	הוצאה לביצוע	47	
20.04.2021	הוצאה לביצוע	48	
20.04.2021	הוצאה לביצוע	49	
20.04.2021	הוצאה לביצוע	50	
20.04.2021	הוצאה לביצוע	51	
20.04.2021	הוצאה לביצוע	52	
20.04.2021	הוצאה לביצוע	53	
20.04.2021	הוצאה לביצוע	54	
20.04.2021	הוצאה לביצוע	55	
20.04.2021	הוצאה לביצוע	56	
20.04.2021	הוצאה לביצוע	57	
20.04.2021	הוצאה לביצוע	58	
20.04.2021	הוצאה לביצוע	59	
20.04.2021	הוצאה לביצוע	60	
20.04.2021	הוצאה לביצוע	61	
20.04.2021	הוצאה לביצוע	62	
20.04.2021	הוצאה לביצוע	63	
20.04.2021	הוצאה לביצוע	64	
20.04.2021	הוצאה לביצוע	65	
20.04.2021	הוצאה לביצוע	66	
20.04.2021	הוצאה לביצוע	67	
20.04.2021	הוצאה לביצוע	68	
20.04.2021	הוצאה לביצוע	69	
20.04.2021	הוצאה לביצוע	70	
20.04.2021	הוצאה לביצוע	71	
20.04.2021	הוצאה לביצוע	72	
20.04.2021	הוצאה לביצוע	73	
20.04.2021	הוצאה לביצוע	74	
20.04.2021	הוצאה לביצוע	75	
20.04.2021	הוצאה לביצוע	76	
20.04.2021	הוצאה לביצוע	77	
20.04.2021	הוצאה לביצוע	78	
20.04.2021	הוצאה לביצוע	79	
20.04.2021	הוצאה לביצוע	80	
20.04.2021	הוצאה לביצוע	81	
20.04.2021	הוצאה לביצוע	82	
20.04.2021	הוצאה לביצוע	83	
20.04.2021	הוצאה לביצוע	84	
20.04.2021	הוצאה לביצוע	85	
20.04.2021	הוצאה לביצוע	86	
20.04.2021	הוצאה לביצוע	87	
20.04.2021	הוצאה לביצוע	88	
20.04.2021	הוצאה לביצוע	89	
20.04.2021	הוצאה לביצוע	90	
20.04.2021	הוצאה לביצוע	91	
20.04.2021	הוצאה לביצוע	92	
20.04.2021	הוצאה לביצוע	93	
20.04.2021	הוצאה לביצוע	94	
20.04.2021	הוצאה לביצוע	95	
20.04.2021	הוצאה לביצוע	96	
20.04.2021	הוצאה לביצוע	97	
20.04.2021	הוצאה לביצוע	98	
20.04.2021	הוצאה לביצוע	99	
20.04.2021	הוצאה לביצוע	100	
20.04.2021	הוצאה לביצוע	101	
20.04.2021	הוצאה לביצוע	102	
20.04.2021	הוצאה לביצוע	103	
20.04.2021	הוצאה לביצוע	104	
20.04.2021	הוצאה לביצוע	105	
20.04.2021	הוצאה לביצוע	106	
20.04.2021	הוצאה לביצוע	107	
20.04.2021	הוצאה לביצוע	108	
20.04.2021	הוצאה לביצוע	109	
20.04.2021	הוצאה לביצוע	110	
20.04.2021	הוצאה לביצוע	111	
20.04.2021	הוצאה לביצוע	112	
20.04.2021	הוצאה לביצוע	113	
20.04.2021	הוצאה לביצוע	114	
20.04.2021	הוצאה לביצוע	115	
20.04.2021	הוצאה לביצוע	116	
20.04.2021	הוצאה לביצוע	117	
20.04.2021	הוצאה לביצוע	118	
20.04.2021	הוצאה לביצוע	119	
20.04.2021	הוצאה לביצוע	120	
20.04.2021	הוצאה לביצוע	121	
20.04.2021	הוצאה לביצוע	122	
20.04.2021	הוצאה לביצוע	123	
20.04.2021	הוצאה לביצוע	124	
20.04.2021	הוצאה לביצוע	125	
20.04.2021	הוצאה לביצוע	126	
20.04.2021	הוצאה לביצוע	127	
20.04.2021	הוצאה לביצוע	128	
20.04.2021	הוצאה לביצוע	129	
20.04.2021	הוצאה לביצוע	130	
20.04.2021	הוצאה לביצוע	131	
20.04.2021	הוצאה לביצוע	132	
20.04.2021	הוצאה לביצוע	133	
20.04.2021	הוצאה לביצוע	134	
20.04.2021	הוצאה לביצוע	135	
20.04.2021	הוצאה לביצוע	136	
20.04.2021	הוצאה לביצוע	137	
20.04.2021	הוצאה לביצוע	138	
20.04.2021	הוצאה לביצוע	139	
20.04.2021	הוצאה לביצוע	140	
20.04.2021	הוצאה לביצוע	141	
20.04.2021	הוצאה לביצוע	142	
20.04.2021	הוצאה לביצוע	143	
20.04.2021	הוצאה לביצוע	144	
20.04.2021	הוצאה לביצוע	145	
20.04.2021	הוצאה לביצוע	146	
20.04.2021	הוצאה לביצוע	147	
20.04.2021	הוצאה לביצוע	148	
20.04.2021	הוצאה לביצוע	149	
20.04.2021	הוצאה לביצוע	150	
20.04.2021	הוצאה לביצוע	151	
20.04.2021	הוצאה לביצוע	152	
20.04.2021	הוצאה לביצוע	153	
20.04.2021	הוצאה לביצוע	154	
20.04.2021	הוצאה לביצוע	155	
20.04.2021	הוצאה לביצוע	156	
20.04.2021	הוצאה לביצוע	157	
20.04.2021	הוצאה לביצוע	158	
20.04.2021	הוצאה לביצוע	159	
20.04.2021	הוצאה לביצוע	160	
20.04.2021	הוצאה לביצוע	161	
20.04.2021	הוצאה לביצוע	162	
20.04.2021	הוצאה לביצוע	163	
20.04.2021	הוצאה לביצוע	164	
20.04.2021	הוצאה לביצוע	165	
20.04.2021	הוצאה לביצוע	166	
20.04.2021	הוצאה לביצוע	167	
20.04.2021	הוצאה לביצוע	168	
20.04.2021	הוצאה לביצוע	169	
20.04.2021	הוצאה לביצוע	170	
20.04.2021	הוצאה לביצוע	171	
20.04.2021	הוצאה לביצוע	172	
20.04.2021	הוצאה לביצוע	173	
20.04.2021	הוצאה לביצוע	174	
20.04.2021	הוצאה לביצוע	175	
20.04.2021	הוצאה לביצוע	176	
20.04.2021	הוצאה לביצוע	177	
20.04.2021	הוצאה לביצוע	178	
20.04.2021	הוצאה לביצוע	179	
20.04.2021	הוצאה לביצוע	180	
20.04.2021	הוצאה לביצוע	181	
20.04.2021	הוצאה לביצוע	182	
20.04.2021	הוצאה לביצוע	183	
20.04.2021	הוצאה לביצוע	184	
20.04.2021	הוצאה לביצוע	185	
20.04.2021	הוצאה לביצוע	186	
20.04.2021	הוצאה לביצוע	187	
20.04.2021	הוצאה לביצוע	188	
20.04.2021	הוצאה לביצוע	189	
20.04.2021	הוצאה לביצוע	190	
20.04.2021	הוצאה לביצוע	191	
20.04.2021	הוצאה לביצוע	192	
20.04.2021	הוצאה לביצוע	193	
20.04.2021	הוצאה לביצוע	194	
20.04.2021	הוצאה לביצוע	195	
20.04.2021	הוצאה לביצוע	196	
20.04.2021	הוצאה לביצוע	197	
20.04.2021	הוצאה לביצוע	198	
20.04.2021	הוצאה לביצוע	199	
20.04.2021	הוצאה לביצוע	200	
20.04.2021	הוצאה לביצוע	201	
20.04.2021	הוצאה לביצוע	202	
20.04.2021	הוצאה לביצוע	203	
20.04.2021	הוצאה לביצוע	204	
20.04.2021	הוצאה לביצוע	205	
20.04.2021	הוצאה לביצוע	206	
20.04.2021	הוצאה לביצוע	207	
20.04.2021	הוצאה לביצוע	208	
20.04.2021	הוצאה לביצוע	209	
20.04.2021	הוצאה לביצוע	210	

שינוים ועדכונים

תאריך	מס'	מהות השינוי

הערות

1. כל המידות ביחידות מטר אלא אם כתוב אחרת.
2. אין לבצע מדידות מתוך הרישומים.
3. אין לבצע שינוי כלשהו ברישומים ללא אישור מראש ובכתב מאדריכל.
4. אין לבצע חריצים בקירות ללא אישור מראש ובכתב מאדריכל.
5. אין לבצע חריצים אנכיים בקירות בעלי עובי פחות מ-25 ס"מ.
6. אין לבצע חריצים אופקיים בקירות בעלי עובי פחות מ-50 ס"מ.
7. אין לבצע חריצים בקירות בעלי עובי פחות מ-25 ס"מ.
8. אין לבצע חריצים בקירות בעלי עובי פחות מ-50 ס"מ.
9. אין לבצע חריצים בקירות בעלי עובי פחות מ-25 ס"מ.
10. אין לבצע חריצים בקירות בעלי עובי פחות מ-50 ס"מ.
11. אין לבצע חריצים בקירות בעלי עובי פחות מ-25 ס"מ.
12. אין לבצע חריצים בקירות בעלי עובי פחות מ-50 ס"מ.
13. אין לבצע חריצים בקירות בעלי עובי פחות מ-25 ס"מ.
14. אין לבצע חריצים בקירות בעלי עובי פחות מ-50 ס"מ.
15. אין לבצע חריצים בקירות בעלי עובי פחות מ-25 ס"מ.
16. אין לבצע חריצים בקירות בעלי עובי פחות מ-50 ס"מ.
17. אין לבצע חריצים בקירות בעלי עובי פחות מ-25 ס"מ.
18. אין לבצע חריצים בקירות בעלי עובי פחות מ-50 ס"מ.
19. אין לבצע חריצים בקירות בעלי עובי פחות מ-25 ס"מ.
20. אין לבצע חריצים בקירות בעלי עובי פחות מ-50 ס"מ.
21. אין לבצע חריצים בקירות בעלי עובי פחות מ-25 ס"מ.
22. אין לבצע חריצים בקירות בעלי עובי פחות מ-50 ס"מ.
23. אין לבצע חריצים בקירות בעלי עובי פחות מ-25 ס"מ.
24. אין לבצע חריצים בקירות בעלי עובי פחות מ-50 ס"מ.
25. אין לבצע חריצים בקירות בעלי עובי פחות מ-25 ס"מ.
26. אין לבצע חריצים בקירות בעלי עובי פחות מ-50 ס"מ.
27. אין לבצע חריצים בקירות בעלי עובי פחות מ-25 ס"מ.
28. אין לבצע חריצים בקירות בעלי עובי פחות מ-50 ס"מ.
29. אין לבצע חריצים בקירות בעלי עובי פחות מ-25 ס"מ.
30. אין לבצע חריצים בקירות בעלי עובי פחות מ-50 ס"מ.
31. אין לבצע חריצים בקירות בעלי עובי פחות מ-25 ס"מ.
32. אין לבצע חריצים בקירות בעלי עובי פחות מ-50 ס"מ.
33. אין לבצע חריצים בקירות בעלי עובי פחות מ-25 ס"מ.
34. אין לבצע חריצים בקירות בעלי עובי פחות מ-50 ס"מ.
35. אין לבצע חריצים בקירות בעלי עובי פחות מ-25 ס"מ.
36. אין לבצע חריצים בקירות בעלי עובי פחות מ-50 ס"מ.
37. אין לבצע חריצים בקירות בעלי עובי פחות מ-25 ס"מ.
38. אין לבצע חריצים בקירות בעלי עובי פחות מ-50 ס"מ.
39. אין לבצע חריצים בקירות בעלי עובי פחות מ-25 ס"מ.
40. אין לבצע חריצים בקירות בעלי עובי פחות מ-50 ס"מ.
41. אין לבצע חריצים בקירות בעלי עובי פחות מ-25 ס"מ.
42. אין לבצע חריצים בקירות בעלי עובי פחות מ-50 ס"מ.
43. אין לבצע חריצים בקירות בעלי עובי פחות מ-25 ס"מ.
44. אין לבצע חריצים בקירות בעלי עובי פחות מ-50 ס"מ.
45. אין לבצע חריצים בקירות בעלי עובי פחות מ-25 ס"מ.
46. אין לבצע חריצים בקירות בעלי עובי פחות מ-50 ס"מ.
47. אין לבצע חריצים בקירות בעלי עובי פחות מ-25 ס"מ.
48. אין לבצע חריצים בקירות בעלי עובי פחות מ-50 ס"מ.
49. אין לבצע חריצים בקירות בעלי עובי פחות מ-25 ס"מ.
50. אין לבצע חריצים בקירות בעלי עובי פחות מ-50 ס"מ.
51. אין לבצע חריצים בקירות בעלי עובי פחות מ-25 ס"מ.
52. אין לבצע חריצים בקירות בעלי עובי פחות מ-50 ס"מ.
53. אין לבצע חריצים בקירות בעלי עובי פחות מ-25 ס"מ.
54. אין לבצע חריצים בקירות בעלי עובי פחות מ-50 ס"מ.
55. אין לבצע חריצים בקירות בעלי עובי פחות מ-25 ס"מ.
56. אין לבצע חריצים בקירות בעלי עובי פחות מ-50 ס"מ.
57. אין לבצע חריצים בקירות בעלי עובי פחות מ-25 ס"מ.
58. אין לבצע חריצים בקירות בעלי עובי פחות מ-50 ס"מ.
59. אין לבצע חריצים בקירות בעלי עובי פחות מ-25 ס"מ.
60. אין לבצע חריצים בקירות בעלי עובי פחות מ-50 ס"מ.
61. אין לבצע חריצים בקירות בעלי עובי פחות מ-25 ס"מ.
62. אין לבצע חריצים בקירות בעלי עובי פחות מ-50 ס"מ.
63. אין לבצע חריצים בקירות בעלי עובי פחות מ-25 ס"מ.
64. אין לבצע חריצים בקירות בעלי עובי פחות מ-50 ס"מ.
65. אין לבצע חריצים בקירות בעלי עובי פחות מ-25 ס"מ.
66. אין לבצע חריצים בקירות בעלי עובי פחות מ-50 ס"מ.
67. אין לבצע חריצים בקירות בעלי עובי פחות מ-25 ס"מ.
68. אין לבצע חריצים בקירות בעלי עובי פחות מ-50 ס"מ.
69. אין לבצע חריצים בקירות בעלי עובי פחות מ-25 ס"מ.
70. אין לבצע חריצים בקירות בעלי עובי פחות מ-50 ס"מ.
71. אין לבצע חריצים בקירות בעלי עובי פחות מ-25 ס"מ.
72. אין לבצע חריצים בקירות בעלי עובי פחות מ-50 ס"מ.
73. אין לבצע חריצים בקירות בעלי עובי פחות מ-25 ס"מ.
74. אין לבצע חריצים בקירות בעלי עובי פחות מ-50 ס"מ.
75. אין לבצע חריצים בקירות בעלי עובי פחות מ-25 ס"מ.
76. אין לבצע חריצים בקירות בעלי עובי פחות מ-50 ס"מ.
77. אין לבצע חריצים בקירות בעלי עובי פחות מ-25 ס"מ.
78. אין לבצע חריצים בקירות בעלי עובי פחות מ-50 ס"מ.
79. אין לבצע חריצים בקירות בעלי עובי פחות מ-25 ס"מ.
80. אין לבצע חריצים בקירות בעלי עובי פחות מ-50 ס"מ.
81. אין לבצע חריצים בקירות בעלי עובי פחות מ-25 ס"מ.
82. אין לבצע חריצים בקירות בעלי עובי פחות מ-50 ס"מ.
83. אין לבצע חריצים בקירות בעלי עובי פחות מ-25 ס"מ.
84. אין לבצע חריצים בקירות בעלי עובי פחות מ-50 ס"מ.
85. אין לבצע חריצים בקירות בעלי עובי פחות מ-25 ס"מ.
86. אין לבצע חריצים בקירות בעלי עובי פחות מ-50 ס"מ.
87. אין לבצע חריצים בקירות בעלי עובי פחות מ-25 ס"מ.
88. אין לבצע חריצים בקירות בעלי עובי פחות מ-50 ס"מ.
89. אין לבצע חריצים בקירות בעלי עובי פחות מ-25 ס"מ.
90. אין לבצע חריצים בקירות בעלי עובי פחות מ-50 ס"מ.
91. אין לבצע חריצים בקירות בעלי עובי פחות מ-25 ס"מ.
92. אין לבצע חריצים בקירות בעלי עובי פחות מ-50 ס"מ.
93. אין לבצע חריצים בקירות בעלי עובי פחות מ-25 ס"מ.
94. אין לבצע חריצים בקירות בעלי עובי פחות מ-50 ס"מ.
95. אין לבצע חריצים בקירות בעלי עובי פחות מ-25 ס"מ.
96. אין לבצע חריצים בקירות בעלי עובי פחות מ-50 ס"מ.
97. אין לבצע חריצים בקירות בעלי עובי פחות מ-25 ס"מ.
98. אין לבצע חריצים בקירות בעלי עובי פחות מ-50 ס"מ.
99. אין לבצע חריצים בקירות בעלי עובי פחות מ-25 ס"מ.
100. אין לבצע חריצים בקירות בעלי עובי פחות מ-50 ס"מ.
101. אין לבצע חריצים בקירות בעלי עובי פחות מ-25 ס"מ.
102. אין לבצע חריצים בקירות בעלי עובי פחות מ-50 ס"מ.
103. אין לבצע חריצים בקירות בעלי עובי פחות מ-25 ס"מ.
104. אין לבצע חריצים בקירות בעלי עובי פחות מ-50 ס"מ.
105. אין לבצע חריצים בקירות בעלי עובי פחות מ-25 ס"מ.
106. אין לבצע חריצים בקירות בעלי עובי פחות מ-50 ס"מ.
107. אין לבצע חריצים בקירות בעלי עובי פחות מ-25 ס"מ.
108. אין לבצע חריצים בקירות בעלי עובי פחות מ-50 ס"מ.
109. אין לבצע חריצים בקירות בעלי עובי פחות מ-25 ס"מ.
110. אין לבצע חריצים בקירות בעלי עובי פחות מ-50 ס"מ.
111. אין לבצע חריצים בקירות בעלי עובי פחות מ-25 ס"מ.
112. אין לבצע חריצים בקירות בעלי עובי פחות מ-50 ס"מ.
113. אין לבצע חריצים בקירות בעלי עובי פחות מ-25 ס"מ.
114. אין לבצע חריצים בקירות בעלי עובי פחות מ-50 ס"מ.
115. אין לבצע חריצים בקירות בעלי עובי פחות מ-25 ס"מ.
116. אין לבצע חריצים בקירות בעלי עובי פחות מ-50 ס"מ.
117. אין לבצע חריצים בקירות בעלי עובי פחות מ-25 ס"מ.
118. אין לבצע חריצים בקירות בעלי עובי פחות מ-50 ס"מ.
119. אין לבצע חריצים בקירות בעלי עובי פחות מ-25 ס"מ.
120. אין לבצע חריצים בקירות בעלי עובי פחות מ-50 ס"מ.
121. אין לבצע חריצים בקירות בעלי עובי פחות מ-25 ס"מ.
122. אין לבצע חריצים בקירות בעלי עובי פחות מ-50 ס"מ.
123. אין לבצע חריצים בקירות בעלי עובי פחות מ-25 ס"מ.
124. אין לבצע חריצים בקירות בעלי עובי פחות מ-50 ס"מ.
125. אין לבצע חריצים בקירות בעלי עובי פחות מ-25 ס"מ.
126. אין לבצע חריצים בקירות בעלי עובי פחות מ-50 ס"מ.
127. אין לבצע חריצים בקירות בעלי עובי פחות מ-25 ס"מ.
128. אין לבצע חריצים בקירות בעלי עובי פחות מ-50 ס"מ.
129. אין לבצע חריצים בקירות בעלי עובי פחות מ-25 ס"מ.
130. אין לבצע חריצים בקירות בעלי עובי פחות מ-50 ס"מ.
131. אין לבצע חריצים בקירות בעלי עובי פחות מ-25 ס"מ.
132. אין לבצע חריצים בקירות בעלי עובי פחות מ-50 ס"מ.
133. אין לבצע חריצים בקירות בעלי עובי פחות מ-25 ס"מ.
134. אין לבצע חריצים בקירות בעלי עובי פחות מ-50 ס"מ.
135. אין לבצע חריצים בקירות בעלי עובי פחות מ-25 ס"מ.
136. אין לבצע חריצים בקירות בעלי עובי פחות מ-50 ס"מ.
137. אין לבצע חריצים בקירות בעלי עובי פחות מ-25 ס"מ.
138. אין לבצע חריצים בקירות בעלי עובי פחות מ-50 ס"מ.
139. אין לבצע חריצים בקירות בעלי עובי פחות מ-25 ס"מ.
140. אין לבצע חריצים בקירות בעלי עובי פחות מ-50 ס"מ.
141. אין לבצע חריצים בקירות בעלי עובי פחות מ-25 ס"מ.
142. אין לבצע חריצים בקירות בעלי עובי פחות מ-50 ס"מ.
143. אין לבצע חריצים בקירות בעלי עובי פחות מ-25 ס"מ.
144. אין לבצע חריצים בקירות בעלי עובי פחות מ-50 ס"מ.
145. אין לבצע חריצים בקירות בעלי עובי פחות מ-25 ס"מ.
146. אין לבצע חריצים בקירות בעלי עובי פחות מ-50 ס"מ.
147. אין לבצע חריצים בקירות בעלי עובי פחות מ-25 ס"מ.
148. אין לבצע חריצים בקירות בעלי עובי פחות מ-50 ס"מ.
149. אין לבצע חריצים בקירות בעלי עובי פחות מ-25 ס"מ.
150. אין לבצע חריצים בקירות בעלי עובי פחות מ-50 ס"מ.
151. אין לבצע חריצים בקירות בעלי עובי פחות מ-25 ס"מ.
152. אין לבצע חריצים בקירות בעלי עובי פחות מ-50 ס"מ.
153. אין לבצע חריצים בקירות בעלי עובי פחות מ-25 ס"מ.
154. אין לבצע חריצים בקירות בעלי עובי פחות מ-50 ס"מ.
155. אין לבצע חריצים בקירות בעלי עובי פחות מ-25 ס"מ.
156. אין לבצע חריצים בקירות בעלי עובי פחות מ-50 ס"מ.
157. אין לבצע חריצים בקירות בעלי עובי פחות מ-25 ס"מ.
158. אין לבצע חריצים בקירות בעלי עובי פחות מ-50 ס"מ.
159. אין לבצע חריצים בקירות בעלי עובי פחות מ-25 ס"מ.
160. אין לבצע חריצים בקירות בעלי עובי פחות מ-50 ס"מ.
161. אין לבצע חריצים בקירות בעלי עובי פחות מ-25 ס"מ.
162. אין לבצע חריצים בקירות בעלי עובי פחות מ-50 ס"מ.
163. אין לבצע חריצים בקירות בעלי עובי פחות מ-25 ס"מ.
164. אין לבצע חריצים בקירות בעלי עובי פחות מ-50 ס"מ.
165. אין לבצע חריצים בקירות בעלי עובי פחות מ-25 ס"מ.
166. אין לבצע חריצים בקירות בעלי עובי פחות מ-50 ס"מ.
167. אין לבצע חריצים בקירות בעלי עובי פחות מ-25 ס"מ.
168. אין לבצע חריצים בקירות בעלי עובי פחות מ-50 ס"מ.
169. אין לבצע חריצים בקירות בעלי עובי פחות מ-25 ס"מ.
170. אין לבצע חריצים בקירות בעלי עובי פחות מ-50 ס"מ.
171. אין לבצע חריצים בקירות בעלי עובי פחות מ-25 ס"מ.
172. אין לבצע חריצים בקירות בעלי עובי פחות מ-50 ס"מ.
173. אין לבצע חריצים בקירות בעלי עובי פחות מ-25 ס"מ.
174. אין לבצע חריצים בקירות בעלי עובי פחות מ-50 ס"מ.
175. אין לבצע חריצים בקירות בעלי עובי פחות מ-25 ס"מ.
176. אין לבצע חריצים בקירות בעלי עובי פחות מ-50 ס"מ.
177. אין לבצע חריצים בקירות בעלי עובי פחות מ-25 ס"מ.
178. אין לבצע חריצים בקירות בעלי עובי פחות מ-50 ס"מ.
179. אין לבצע חריצים בקירות בעלי עובי פחות מ-25 ס"מ.
180. אין לבצע חריצים בקירות בעלי עובי פחות מ-50 ס"מ.
181. אין לבצע חריצים בקירות בעלי עובי פחות מ-25 ס"מ.
182. אין לבצע חריצים בקירות בעלי עובי פחות מ-50 ס"מ.
183. אין לבצע חריצים בקירות בעלי עובי פחות מ-25 ס"מ.
184. אין לבצע חריצים בקירות בעלי עובי פחות מ-50 ס"מ.
185. אין לבצע חריצים בקירות בעלי עובי פחות מ-25 ס"מ.
186. אין לבצע חריצים בקירות בעלי עובי פחות מ-50 ס"מ.
187. אין לבצע חריצים בקירות בעלי עובי פחות מ-25 ס"מ.
188. אין לבצע חריצים בקירות בעלי עובי פחות מ-50 ס"מ.
189. אין לבצע חריצים בקירות בעלי עובי פחות מ-25 ס"מ.
190. אין לבצע חריצים בקירות בעלי עובי פחות מ-50 ס"מ.
191. אין לבצע חריצים בקירות בעלי עובי פחות מ-25 ס"מ.
192. אין לבצע חריצים בקירות בעלי עובי פחות מ-50 ס"מ.
193. אין לבצע חריצים בקירות בעלי עובי פחות מ-25 ס"מ.
194. אין לבצע חריצים בקירות בעלי עובי פחות מ-50 ס"מ.
195. אין לבצע חריצים בקירות בעלי עובי פחות מ-25 ס"מ.
196. אין לבצע חריצים בקירות בעלי עובי פחות מ-50 ס"מ.
197. אין לבצע חריצים בקירות בעלי עובי פחות מ-25 ס"מ.
198. אין לבצע חריצים בקירות בעלי עובי פחות מ-50 ס"מ.
199. אין לבצע חריצים בקירות בעלי עובי פחות מ-25 ס"מ.
200. אין לבצע חריצים בקירות בעלי עובי פחות מ-50 ס"מ.
201. אין לבצע חריצים בקירות בעלי עובי פחות מ-25 ס"מ.
202. אין לבצע חריצים בקירות בעלי עובי פחות מ-50 ס"מ.
203. אין לבצע חריצים בקירות בעלי עובי פחות מ-25 ס"מ.
204. אין לבצע חריצים בקירות בעלי עובי פחות מ-50 ס"מ.
205. אין לבצע חריצים בקירות בעלי עובי פחות מ-25 ס"מ.
206. אין לבצע חריצים בקירות בעלי עובי פחות מ-50 ס"מ.
207. אין לבצע חריצים בקירות בעלי עובי פחות מ-25 ס"מ.
208. אין לבצע חריצים בקירות בעלי עובי פחות מ-50 ס"מ.
209. אין לבצע חריצים בקירות בעלי עובי פחות מ-25 ס"מ.
210. אין לבצע חריצים בקירות בעלי עובי פחות מ-50 ס"מ.

על המבנה לבנה אין כל הגבלה, אבל מומלץ הגבלה
אין לקבוע מדידה ע"י מדידה בקרקע
כל המדידה נמדדת מכל האדריכל

סטטוס

● לביצוע ○ לפטרה ○ לבמאמן

שם הפרויקט

בי"ס מטר לבנות 16 ברחוב
מרגש 29, בית שמש

תוכן הגיליון

חתכים

מהדורה	תאריך
1	20.04.2021

גליון מס'	קנ"מ
01	1:50

216- חתכים עבודה-1.dwg

carmeli & nachan feldman architects ltd.
כרמלי נכון פלדמן אדריכלים בע"מ
המלאכה 6 ת.ד 8030 בית שמש
050-9000 | 02-9911000
office@feldman-arch.co.il
www.feldman-arch.co.il