



שם הפרוייקט:

**גני ילדים 12 כיתות  
מגרש 402**

תאריך:

10/06/2021  
09:13:58

קב"מ:

שם היחידה:

מהדורה:

1

אלומניום



אלומניום

**ריכוז פריטי אלומניום**

<u>מס"ד</u>	<u>תאור</u>	<u>רוחב</u>	<u>גובה</u>	<u>סה"כ</u>	<u>הערה</u>
100	חלון הזזה דו כנפי	200	100	11	
101	חלון הזזה דו כנפי	90	100	6	
102	חלון הזזה דו כנפי+קבוע	100	190	71	
103	חלון ממ"מ	100	100	12	ע"פ הג"א
104	חלון הזזה דו כנפי	150	100	5	

חלון

105	דלת יציאה לחצר	120	210	24	
-----	----------------	-----	-----	----	--

דלת

הערות:

- המבצע אחראי למדידה במקום לקבלת אישור האדריכל לפרטי הביצוע

- כיוון פתיחה ע"פ תכנית עבודה

לביצוע	למכרז	לעיון
<input type="radio"/>	<input checked="" type="radio"/>	<input type="radio"/>



שם הפרוייקט:

גני ילדים 12 כיתות  
מגרש 402

תאריך:  
10/06/2021  
09:13:59

מהדורה:  
1

קב"מ:

1 : 25

שם היחידה:  
חלון

אלומניום



100א



חתך

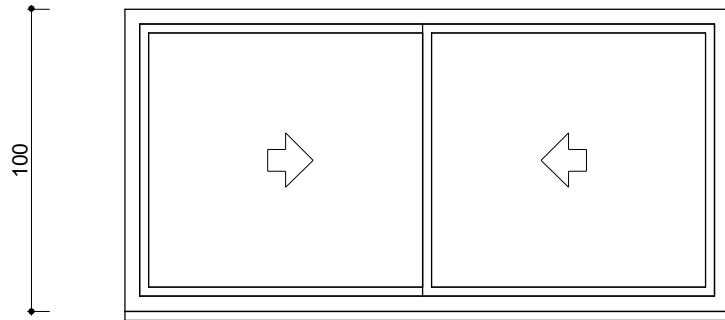

חזית

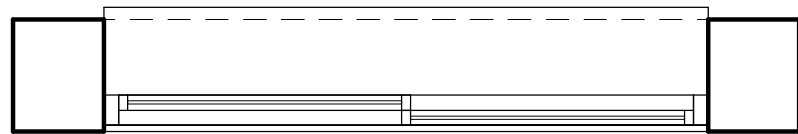

תוכנית

קומה		100א			
4	00			רוחב	200
5	01	<u>תיאור</u>		גובה	100
2	02	חלון הזזה 2 כנפיים חלוקה ע"פ שרטוט פרופיל קליל 7000 או ש"ע כולל קופינג אבן לבחירת האדריכל			
סה"כ : 11		<u>גמר</u>	<u>פרזול</u>	<u>זיגוג</u>	<u>רשת</u>
		עפ"י מפרט גוון לבחירת האדריכל	עפ"י ספק אלומניום	עפ"י הנחיות יועץ MIN אקוס' 6+6+5	יש לבצע הכנה להתקנת רשת
<u>הערות:</u>					
- המבצע אחראי למדידה במקום לקבלת אישור האדריכל לפרטי הביצוע					
- כיוון פתיחה ע"פ תכנית עבודה					
לביצוע	למכרז	לעיון			
<input type="radio"/>	<input checked="" type="radio"/>	<input type="radio"/>			

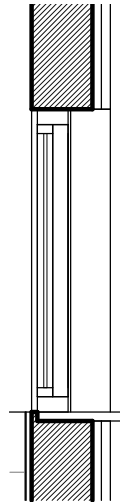

חתך

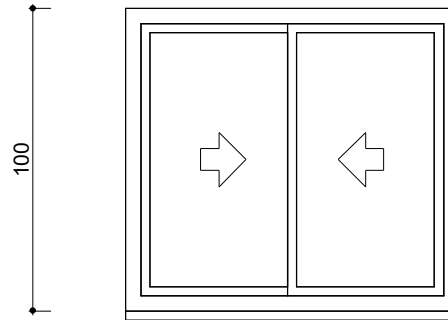

חזית

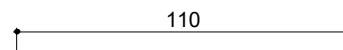

תוכנית

סה"כ		קומה		101א			
3	00						
3	01			<u>תיאור</u>		<u>עובי קיר</u>	<u>גובה</u>
סה"כ : 6				חלון הזזה 2 כנפיים חלוקה ע"פ שרטוט פרופיל קליל או ש"ע כולל קופינג אבן לבחירת האדריכל 7000		30	100
		<u>גמר</u>	<u>פרזול</u>	<u>זיגוג</u>	<u>רשת</u>		
		עפ"י מפרט גוון לבחירת האדריכל	כולל סורג ראה רשימת מסגות	עפ"י הנחיות יועץ MIN אקוס' 6+6+5	יש לבצע הכנה להתקנת רשת		
		<u>הערות:</u>					
		- המבצע אחראי למדידה במקום לקבלת אישור האדריכל לפרטי הביצוע					
		- כיוון פתיחה ע"פ תכנית עבודה					
לביצוע	למכרז	לעיון					
<input type="radio"/>	<input checked="" type="radio"/>	<input type="radio"/>					



שם הפרוייקט:

גני ילדים 12 כיתות  
מגרש 402

תאריך:  
10/06/2021  
09:14:00

מהדורה:  
1

קב"מ:

1 : 25

שם היחידה:  
חלון

אלומניום



102א

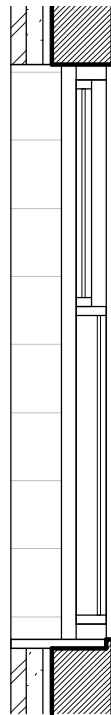

חתך

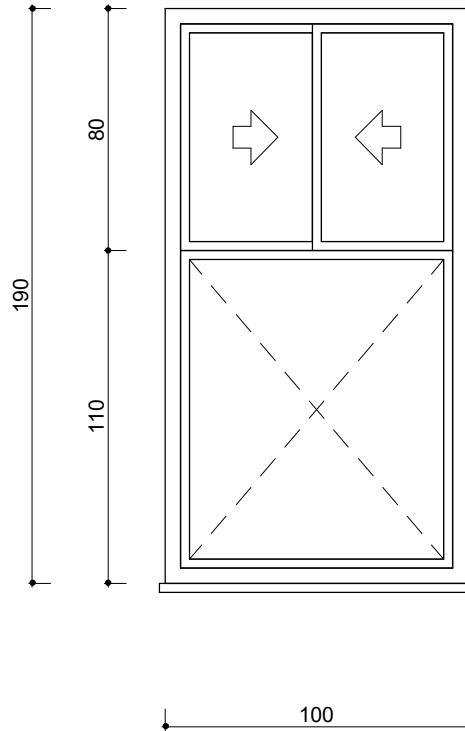

תוכנית

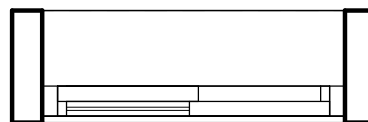

חזית

הס"כ	קומה	102א			
26	00	<u>תיאור</u>		<u>גובה</u>	<u>רוחב</u>
35	01	חלון הדף דירתי לפי מפרט הג"א, הכולל כנף חסינת אש. כולל הכיס ברוחב מתאים לתוספת תריס אלומיניום ורשת הזזה לכיס חלון הדף מאושר במסגרת תקנות ההתגוננות האזרחית		190	100
10	02	<u>גמר</u>		<u>רשת</u>	
סה"כ : 71		ע"פ דגם מאור ע"י הג"א צבע לבחירת האדריכל	<u>פרחול</u> עפ"י ספק אלומיניום	<u>זיגוג</u> עפ"י הנחיות יועץ MIN אקוס' 6+6+5	ללא
<u>הערות:</u>					
- המבצע אחראי למדידה במקום לקבלת אישור האדריכל לפרטי הביצוע					
- כיוון פתיחה ע"פ תכנית עבודה					
לביצוע	למכרז	לעיון			
<input type="radio"/>	<input checked="" type="radio"/>	<input type="radio"/>			



שם הפרוייקט:

גני ילדים 12 כיתות  
מגרש 402

תאריך:

10/06/2021  
09:14:00

קב"מ:

1 : 25

מהדורה:

1

שם היחידה:

חלון ממ"ד

אלומניום



103א

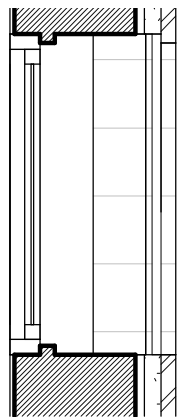

חתך

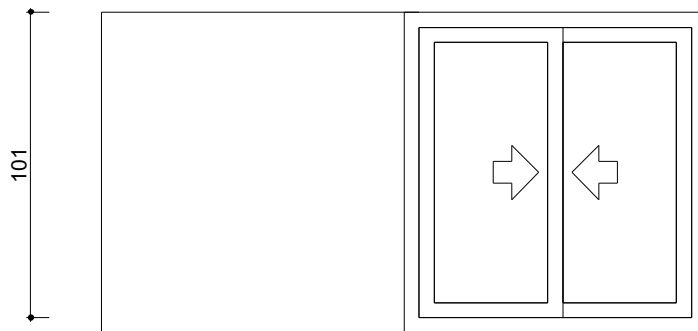

חזית

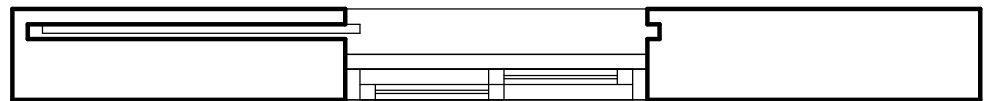

תכנית

סה"כ	קומה	103א			
4	00			<u>רוחב</u>	100
6	01	<u>תיאור</u>		<u>גובה</u>	100
2	02	חלון הדף דירתי לפי מפרט הג"א, הכולל כנף חסינת אש. כולל הכיס ברוחב מתאים לתוספת תריס אלומיניום ורשת הזזה לכיס חלון הדף מאושר במסגרת תקנות ההתגוננות האזרחית			
סה"כ : 12		<u>גמר</u>	<u>פרזול</u>	<u>זיגוג</u>	<u>רשת</u>
		עפ"י מפרט גוון לבחירת האדריכל	עפ"י ספק אלומיניום	עפ"י הנחיות יועץ MIN אקוס' 6+6+5	ללא
<u>הערות:</u>					
- המבצע אחראי למדידה במקום לקבלת אישור האדריכל לפרטי הביצוע					
- כיוון פתיחה ע"פ תכנית עבודה					
לביצוע	למכרז	לעיון			
<input type="radio"/>	<input checked="" type="radio"/>	<input type="radio"/>			



שם הפרוייקט:

גני ילדים 12 כיתות  
מגרש 402

תאריך:

10/06/2021  
09:14:01

קב"מ:

1 : 25

מהדורה:

1

שם היחידה:

חלון אלומיניום

אלומיניום



104א

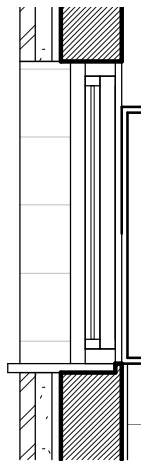

חתך

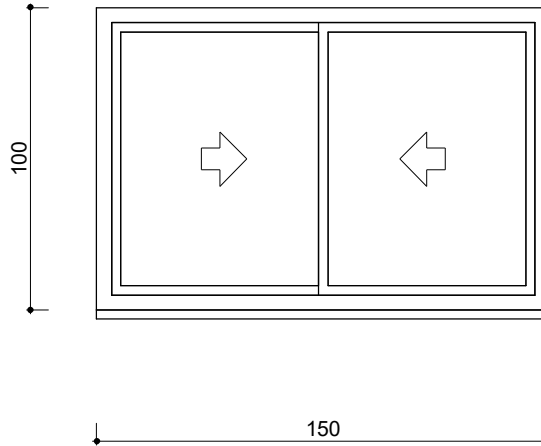

חזית

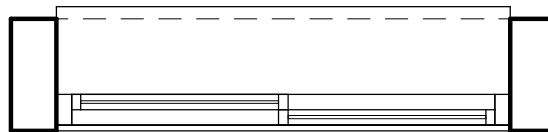

תכנית

סה"כ	קומה	104א			
3	01	<u>תיאור</u>		<u>גובה</u>	<u>רוחב</u>
2	02	חלון הזזה 2 כנפיים חלוקה ע"פ שרטוט פרופיל קליל 7000 או ש"ע כולל קופינג אבן לבחירת האדריכל		100	150
סה"כ : 5		<u>גמר</u>	<u>פרזול</u>	<u>זיגוג</u>	<u>רשת</u>
		עפ"י מפרט גוון לבחירת האדריכל	עפ"י ספק אלומיניום	עפ"י הנחיות יועץ MIN אקוס' 6+6+5	יש לבצע הכנה להתקנת רשת
<u>הערות:</u>					
- המבצע אחראי למדידה במקום לקבלת אישור האדריכל לפרטי הביצוע					
- כיוון פתיחה ע"פ תכנית עבודה					
לביצוע	למכרז	לעיון			
<input type="radio"/>	<input checked="" type="radio"/>	<input type="radio"/>			

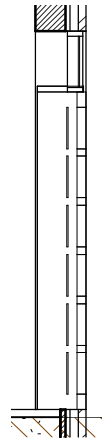

חתך

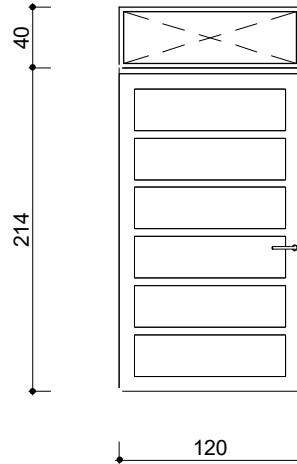

חזית

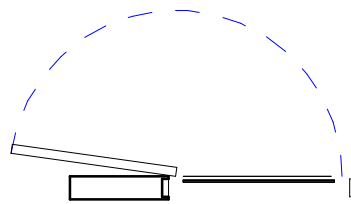

תכנית

סה"כ		קומה	105א		
8	00				
12	01		<b>תיאור</b>		
4	02		דלת יציאה לחצר הכוללת כנף אחת פתיחה כלפי חוץ 180 דגל 7000 או ש"ע. כולל שדה עליון קבוע - השוואת גובה לחלונות הקומה זכוכית מחוסמת 6+5+6 מ"מ כולל מנעול פרפר בחלק הפנימי ובגובה 1.8 מ' כולל מגיני אצבעות משני הצדדים כולל מחזיר שמן הידראולי ושרשרת לשקביעת מצב פתיחה		
סה"כ: 24			<b>גובה</b>	<b>רוחב</b>	
			210	120	
			<b>רשת</b>	<b>זיגוג</b>	<b>פרחול</b>
			ללא	ע"פ הנחיות יועץ אקוס MIN 6+6+5	ע"פ דגם מאושר ע"י האדריכל
			<b>גמר</b>	<b>רשת</b>	<b>זיגוג</b>
			ע"פ דגם מאושר ע"י האדריכל		ע"פ דגם מאושר ע"י האדריכל
<b>הערות:</b>					
- המבצע אחראי למדידה במקום לקבלת אישור האדריכל לפרטי הביצוע					
- כיוון פתיחה ע"פ תכנית עבודה					
לביצוע	למכרז	לעיון			
<input type="radio"/>	<input checked="" type="radio"/>	<input type="radio"/>			