



**ריכוז פריטי נגרות**

מס"ד	תיאור	גובה	סה"כ	הערה
3			1	
301	פריסות מטבח		1	
302	פריסות מטבח		1	
303	פריסות מטבח		1	
304	פריסות מטבח		1	
305	פריסות מטבח		1	
306	פריסות מטבח		1	
307	פריסות מטבח		1	
308	פריסות מטבח		1	
309	פריסות מטבח		1	
310	פריסות מטבח		1	
311	פריסות מטבח		1	
312	פריסות מטבח		1	

313	טרספה שרותים		6	
314	טרספה שרותים		6	
315	טרספה שרותים		6	
316	טרספה שרותים		3	
317	טרספה שרותים		6	
318	טרספה שרותים		3	
319	טרספה שרותים		6	
320	טרספמ ש.כימי		10	
321	טרספה סינון אוויר		12	
322	טרספה סינון אוויר +ש.כימי		2	

323	סרגלים		כ-32.270	
-----	--------	--	----------	--

מטבחים

טרספה

סרגלים

הערות:

- המבצע אחראי למדידה במקום לקבלת אישור האדריכל לפרטי הביצוע

- כיוון פתיחה ע"פ תכנית עבודה

לביצוע	למכרז	לעיון
<input type="radio"/>	<input checked="" type="radio"/>	<input type="radio"/>



שם הפרוייקט:

**גני ילדים 12 כיתות  
מגרש 402**

תאריך:

10/06/2021  
09:15:45

קב"מ:

1 : 50

שם היחידה:

**פריסות מטבח**

מהדורה:

1

נגרות

נ

301נ

**פריסה 2**

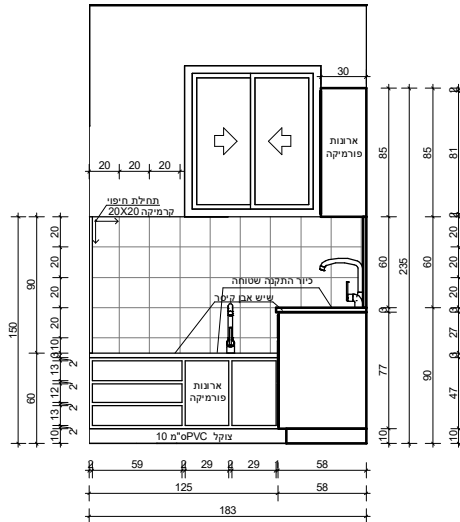

**פריסה 1**

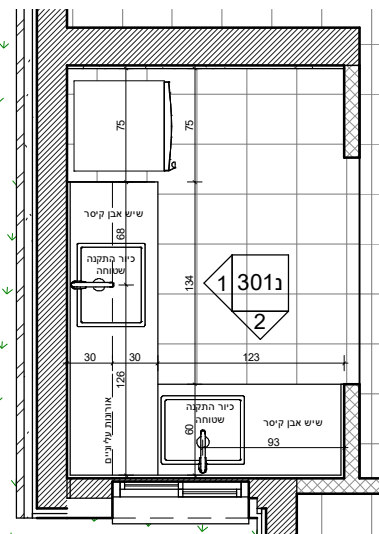
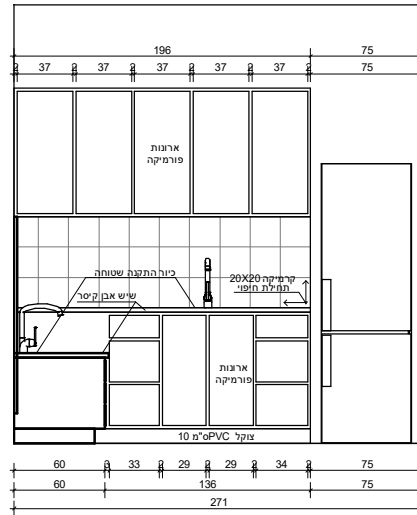

**תכנית**

קומה		מיקום		301נ	
קומת	קרקע	כיתת גן	01	תיאור	גובה
				ארונות מטבח כולל דלתות לפתיחה. משטח עבודה אבן קיסר כיור קנט 3 ס"מ - גוון לבחירת . PVC- בהתקנה שטוחה. צוקל 10 ס"מ האדריכל-ע"פ מפרט משקל	H=60,90
				<b>גמר</b> אריחי קרמיקה 20\20, משטח עבודה אבן קיסר- גוון לבחירת האדריכל	<b>פתיחה/סגירה</b> בכל הארונות התחתונים יותקן מנעול . דגם מנעול יוצג ע"י היצרן ויאושר ע"י האדריכל
				<b>פרחול</b> -ידיות פלב"מ לבחירת האדריכל	<b>הערות:</b> - המבצע אחראי למדידה במקום לקבלת אישור האדריכל לפרטי הביצוע - כיוון פתיחה ע"פ תכנית עבודה
		לביצוע	למכרז	לעיון	



שם הפרוייקט:

**גני ילדים 12 כיתות  
מגרש 402**

תאריך:  
10/06/2021  
09:15:46

קב"מ:

1 : 50

מהדורה:  
1

שם היחידה:  
פריסות מטבח

נגות

נ  
302

**פריסה 2**

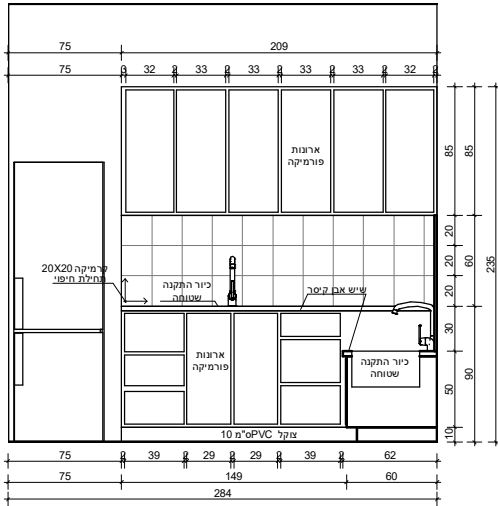

**פריסה 1**

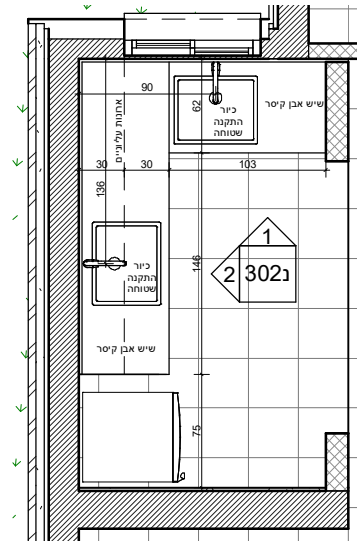
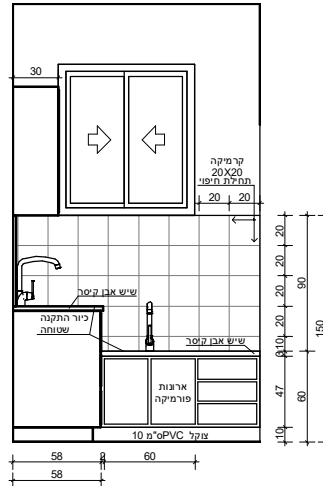

**תכנית**

<b>קומה</b>		302	
<b>מיקום</b>		כיתת גן 02	
<b>קומת קרקע</b>		<b>תיאור</b>	
		ארונות מטבח כולל דלתות לפתיחה. משטח עבודה אבן קיסר כיוור קנט 3 ס"מ - גוון לבחירת PVC - בהתקנה שטוחה. צוקל 10 ס"מ האדריכל-ע"פ מפרט משקל H=60,90	
		<b>גמר</b>	<b>פתיחה/סגירה</b>
		אריחי קרמיקה 20\20, משטח עבודה אבן קיסר- גוון לבחירת האדריכל	בכל הארונות התחתונים יותקן מנעול. דגם מנעול יוצג ע"י היצרן ויאושר ע"י האדריכל
		<b>פרחול</b>	<b>הערות:</b>
		-ידיות פלב"מ לבחירת האדריכל	- המבצע אחראי למדידה במקום לקבלת אישור האדריכל לפרטי הביצוע
<b>לביצוע</b>	<b>למכרז</b>	<b>לעיון</b>	- כיוון פתיחה ע"פ תכנית עבודה
<input type="radio"/>	<input checked="" type="radio"/>	<input type="radio"/>	







פריסה 2

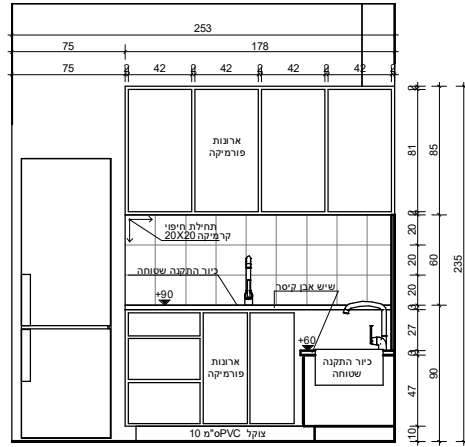

פריסה 1

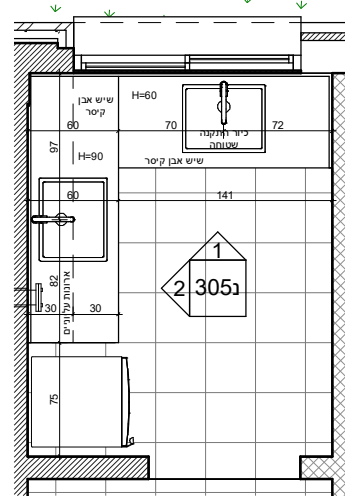
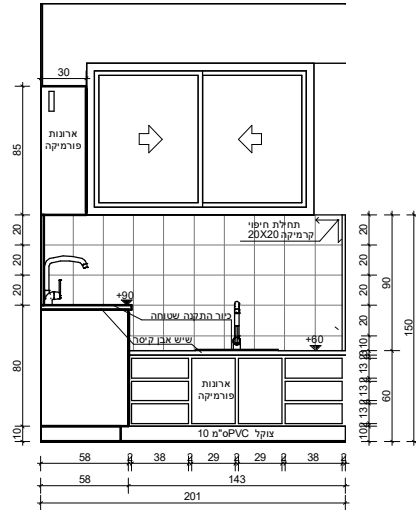

תכנית

<b>קומה</b>		305נ	
<b>מיקום</b>		כיתת גן 06	
קומה א			
		<b>תיאור</b>	
		ארונות מטבח כולל דלתות לפתיחה. משטח עבודה אבן קיסר כויר קנט 3 ס"מ -גוון לבחירת . PVC- בהתקנה שטוחה. צוקל 10 ס"מ האדריכל-ע"פ מפרט משקל	
		<b>גובה</b>	
		H=60,90	
		<b>פתיחה/סגירה</b>	
<b>גמר</b>		<b>פרחול</b>	
אריחי קרמיקה 20\20, משטח עבודה אבן קיסר- גוון לבחירת האדריכל		-ידיות פלב"מ לבחירת האדריכל	
		בכל הארונות התחתונים יותקן מנעול . דגם מנעול יוצג ע"י היצרן ויאושר ע"י האדריכל	
		<b>הערות:</b>	
		- המבצע אחראי למדידה במקום לקבלת אישור האדריכל לפרטי הביצוע	
		- כיוון פתיחה ע"פ תכנית עבודה	
לביצוע	למכרז	לעיון	
<input type="radio"/>	<input checked="" type="radio"/>	<input type="radio"/>	



שם הפרוייקט:

**גני ילדים 12 כיתות  
מגרש 402**

תאריך:  
10/06/2021  
09:15:51

קב"מ:

1 : 50

מהדורה:  
1

שם היחידה:  
פריסות מטבח

נגות



נ306

**פריסה 2**

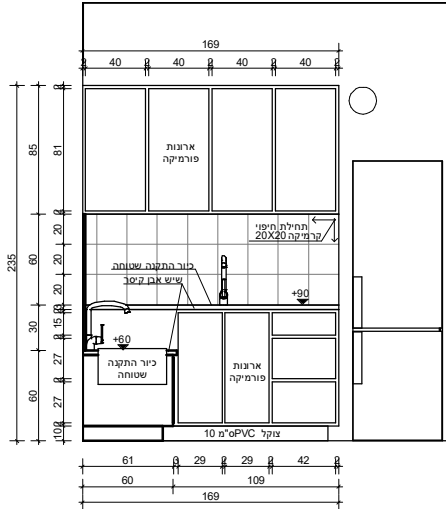

**פריסה 1**

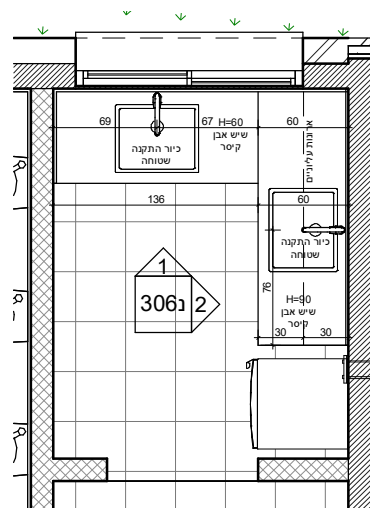
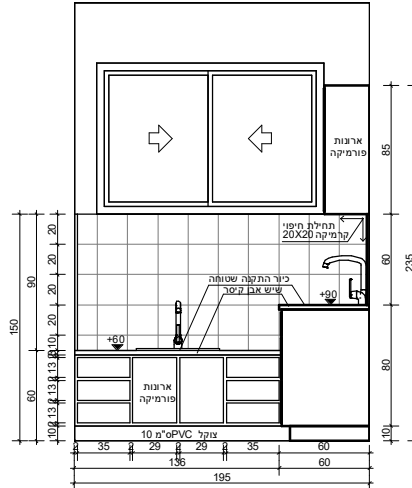

**תכנית**

<b>קומה</b>	<b>מיקום</b>	306נ	
קומה א	כיתת גן 06	<b>תיאור</b>	<b>גובה</b>
		ארונות מטבח כולל דלתות לפתיחה. משטח עבודה אבן קיסר כיר קנט 3 ס"מ - גוון לבחירת . PVC - בהתקנה שטוחה. זוקל 10 ס"מ האדריכל-ע"פ מפרט משקל	H=60,90
		<b>גמר</b>	<b>פתיחה/סגירה</b>
		אריחי קרמיקה 20\20, משטח עבודה אבן קיסר- גוון לבחירת האדריכל	בכל הארונות התחתונים יותקן מנעול . דגם מנעול יוצג ע"י היצרן ויאושר ע"י האדריכל
		<b>פרחול</b>	<b>הערות:</b>
		-ידיות פלב"מ לבחירת האדריכל	- המבצע אחראי למדידה במקום לקבלת אישור האדריכל לפרטי הביצוע
			- כיוון פתיחה ע"פ תכנית עבודה
לביצוע	למכרז	לעיון	



פריסה 2

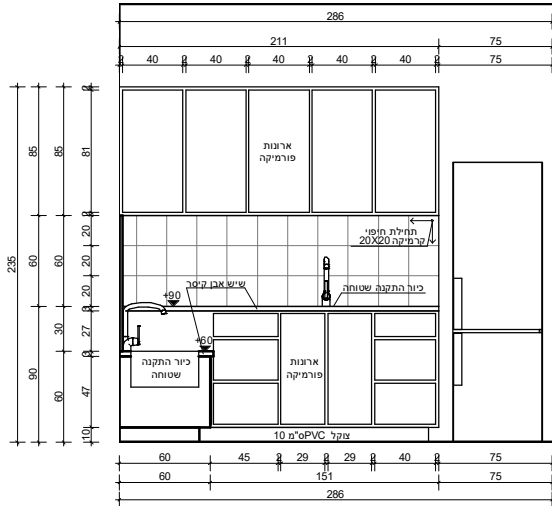

פריסה 1

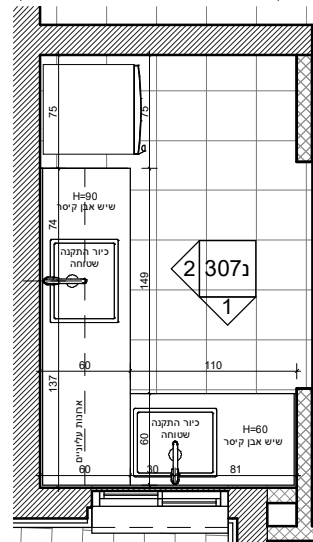
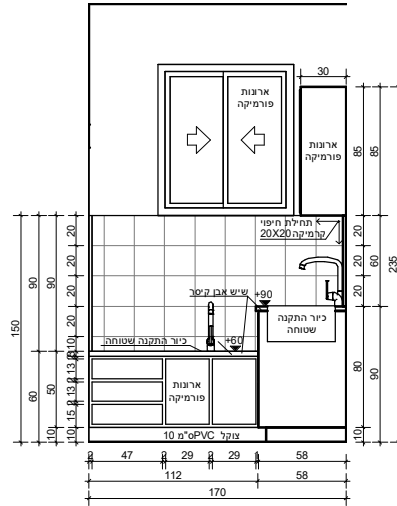

תכנית

<b>קומה</b>		307נ	
<b>מיקום</b>		כיתת גן 07	
קומה א			
		<b>תיאור</b>	
		גובה H=60,90 ארונות מטבח כולל דלתות לפתיחה. משטח עבודה אבן קיסר כויר קנט 3 ס"מ -גוון לבחירת . PVC- בהתקנה שטוחה. צוקל 10 ס"מ האדריכל-ע"פ מפרט משקל	
<b>גמר</b>		<b>פריחול</b>	
אריחי קרמיקה 20\20 משטח עבודה אבן קיסר- גוון לבחירת האדריכל		-ידיות פלב"מ לבחירת האדריכל	
		<b>פתיחה/סגירה</b>	
		בכל הארונות התחתונים יותקן מנעול . דגם מנעול יוצג ע"י היצרן ויאושר ע"י האדריכל	
<b>הערות:</b>			
- המבצע אחראי למדידה במקום לקבלת אישור האדריכל לפרטי הביצוע			
- כיוון פתיחה ע"פ תכנית עבודה			
לביצוע	למכרז	לעיון	
<input type="radio"/>	<input checked="" type="radio"/>	<input type="radio"/>	





פריסה 2

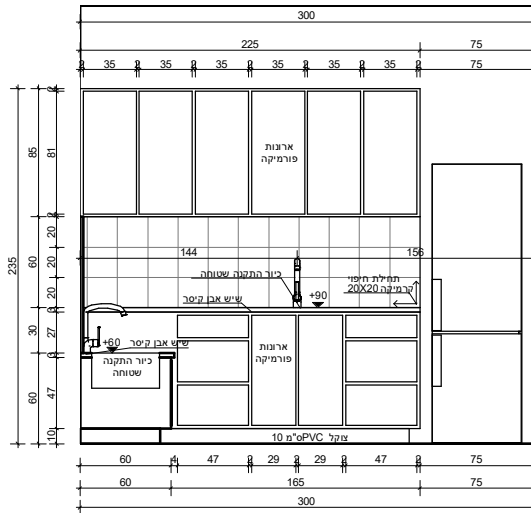

פריסה 1

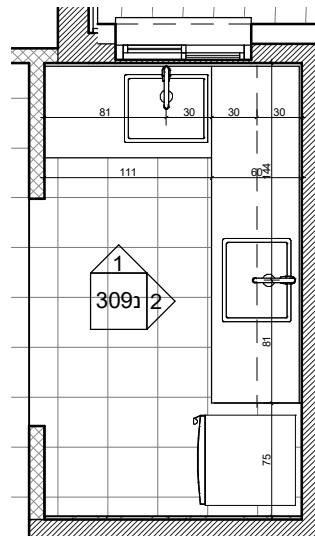
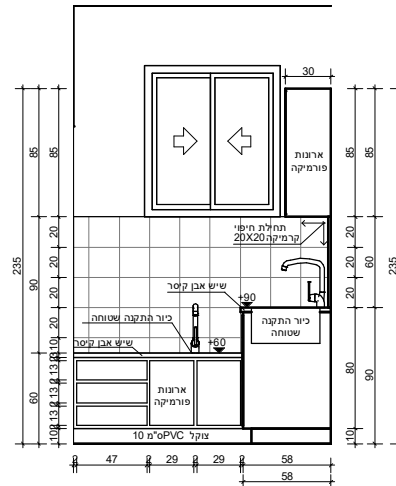

תכנית

<b>כמות</b>		309נ	
1	<b>קומה</b>	קומה א	
		<b>תיאור</b>	<b>גובה</b>
		ארונות מטבח כולל דלתות לפתיחה. משטח עבודה אבן קיסר כיור קנט 3 ס"מ - גוון לבחירת . PVC - בהתקנה שטוחה. זוקל 10 ס"מ האדריכל-ע"פ מפרט משקל	H=60,90
		<b>גמר</b>	<b>פתיחה/סגירה</b>
		אריחי קרמיקה 20\20, משטח עבודה אבן קיסר- גוון לבחירת האדריכל	בכל הארונות התחתונים יותקן מנעול. דגם מנעול יוצג ע"י היצרן ויאושר ע"י האדריכל
		<b>פרחול</b>	<b>הערות:</b>
		-ידיות פלב"מ לבחירת האדריכל	- המבצע אחראי למדידה במקום לקבלת אישור האדריכל לפרטי הביצוע
<input type="radio"/>	לביצוע	<input checked="" type="radio"/>	למכרז
<input type="radio"/>	לעיון	<input type="radio"/>	
		- כיוון פתיחה ע"פ תכנית עבודה	





פריסה 2

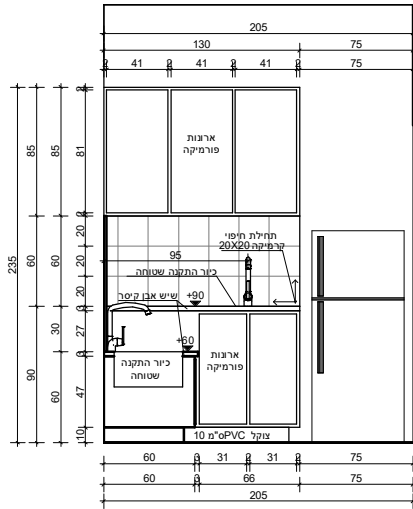

פריסה 1

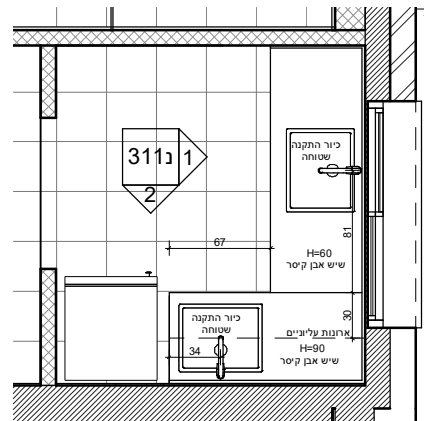
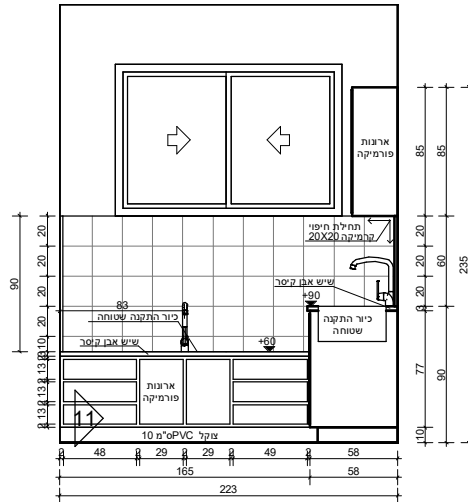

תכנית

<b>קומה</b>		311נ	
קומה ב		כיתת גן 11	
		<b>תיאור</b>	<b>גובה</b>
		ארונות מטבח כולל דלתות לפתיחה. משטח עבודה אבן קיסר כויר קנט 3 ס"מ -גוון לבחירת . PVC- בהתקנה שטוחה. צוקל 10 ס"מ האדריכל-ע"פ מפרט משקל	H=60,90
		<b>גמר</b>	<b>פתיחה/סגירה</b>
		אריחי קרמיקה 20\20 משטח עבודה אבן קיסר- גוון לבחירת האדריכל	בכל הארונות התחתונים יותקן מנעול . דגם מנעול יוצג ע"י היצרן ויאושר ע"י האדריכל
		<b>פרחול</b>	<b>הערות:</b>
		-ידיות פלב"מ לבחירת האדריכל	- המבצע אחראי למדידה במקום לקבלת אישור האדריכל לפרטי הביצוע
			- כיוון פתיחה ע"פ תכנית עבודה
לביצוע	למכרז	לעיון	
<input type="radio"/>	<input checked="" type="radio"/>	<input type="radio"/>	



פריסה 2

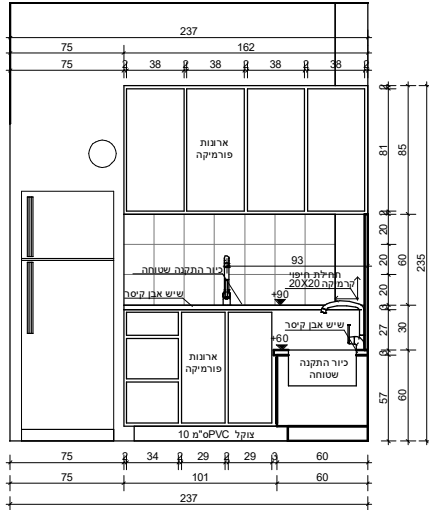

פריסה 1

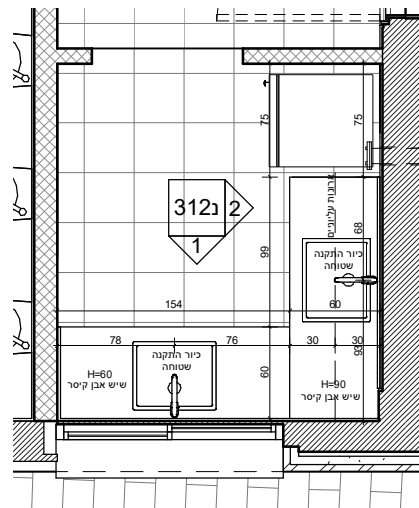
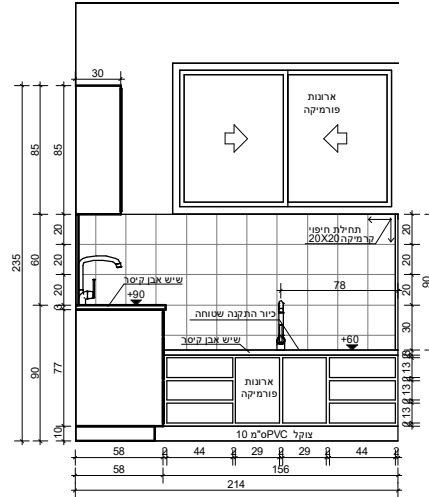

תכנית

<b>קומה</b>	<b>מיקום</b>	312 נ	
קומה ב	כיתת גן 12	<b>תיאור</b>	<b>גובה</b>
		ארונות מטבח כולל דלתות לפתיחה. משטח עבודה אבן קיסר כיור קנט 3 ס"מ - גוון לבחירת . PVC- בהתקנה שטוחה. צוקל 10 ס"מ האדריכל-ע"פ מפרט משקל	H=60,90
		<b>גמר</b>	<b>פתיחה/סגירה</b>
		אריחי קרמיקה 20\20, משטח עבודה אבן קיסר- גוון לבחירת האדריכל	בכל הארונות התחתונים יותקן מנעול . דגם מנעול יוצג ע"י היצרן ויאושר ע"י האדריכל
		<b>פרחול</b>	<b>הערות:</b>
		-ידיות פלב"מ לבחירת האדריכל	- המבצע אחראי למדידה במקום לקבלת אישור האדריכל לפרטי הביצוע
<b>לביצוע</b>	<b>למכרז</b>	<b>לעיון</b>	- כיוון פתיחה ע"פ תכנית עבודה
<input type="radio"/>	<input checked="" type="radio"/>	<input type="radio"/>	

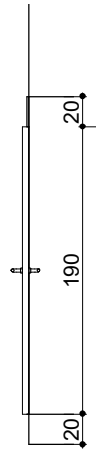

חַתך

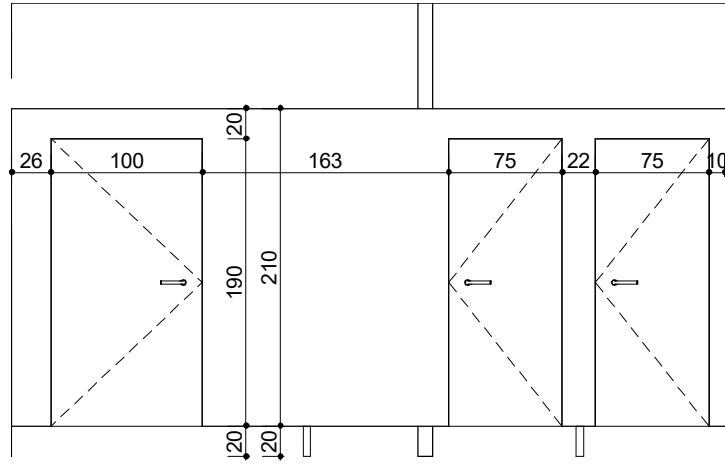

חזית

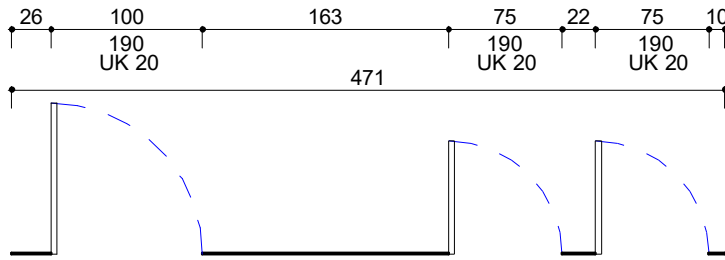

תכנית

<b>קומה</b>			313		
<b>כמות</b>	<b>רוחב</b>	<b>קומה</b>	מחיצות טרספה		
4	75	00	גובה טרספה		
2	100	00	<b>תיאור</b>	<b>אורך</b>	<b>עובי</b>
סה"כ: 6			H.P.L תאי שרותים ומחיצות הפרדה מחומר	3289	1
			טרספה" בשילוב פירזול מצופה פלסטיק"		
			דלת טרספה		
			<b>תיאור</b>	<b>גובה</b>	<b>רוחב</b>
			דלת טרספה בשילוב מחיצת טרספה	190	75
			דלת טרספה בשילוב מחיצת טרספה	190	100

הערות:

- המבצע אחראי למדידה במקום לקבלת אישור האדריכל לפרטי הביצוע  
- כיוון פתיחה ע"פ תכנית עבודה

לביצוע	למכרז	לעיון
<input type="radio"/>	<input checked="" type="radio"/>	<input type="radio"/>

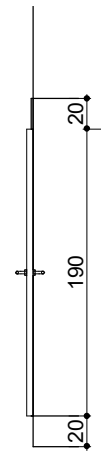

**חַתָּךְ**

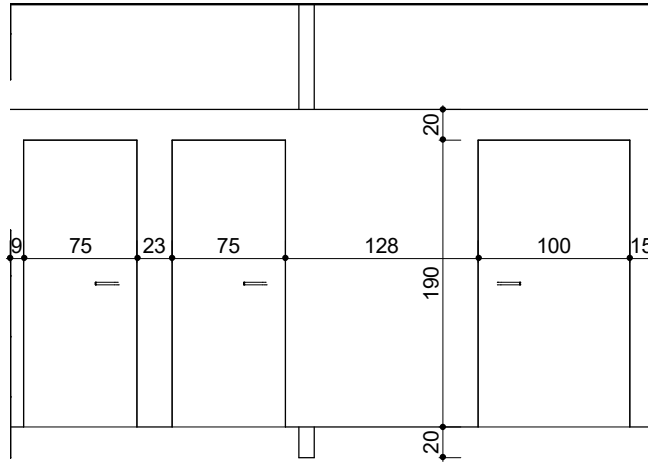

**חֲזִית**



**תְּכְנִיַת**

כמות	רוחב	קומה	314		
2	75	00	מחיצות טרספה		
1	100	00	<b>תיאור</b>	<b>אורך</b>	<b>עובי</b>
2	75	02	H.P.L תאי שרתים ומחיצות הפרדה מחומר	912	1
1	100	02	טרספה" בשילוב פירזול מצופה פלסטיק"		

דלת טרספה

סה"כ: 6

רוחב	גובה	תיאור
75	190	דלת טרספה בשילוב מחיצת טרספה
100	190	דלת טרספה בשילוב מחיצת טרספה

**הערות:**

- המבצע אחראי למדידה במקום לקבלת אישור האדריכל לפרטי הביצוע

- כיוון פתיחה ע"פ תכנית עבודה

לביצוע	למכרז	לעיון
<input type="radio"/>	<input checked="" type="radio"/>	<input type="radio"/>



שם הפרוייקט:

**גני ילדים 12 כיתות  
מגרש 402**

תאריך:

10/06/2021  
09:15:59

קב"מ:

1 : 50

מהדורה:

1

שם היחידה:

פריסת טרספה

נגחת

נ

315

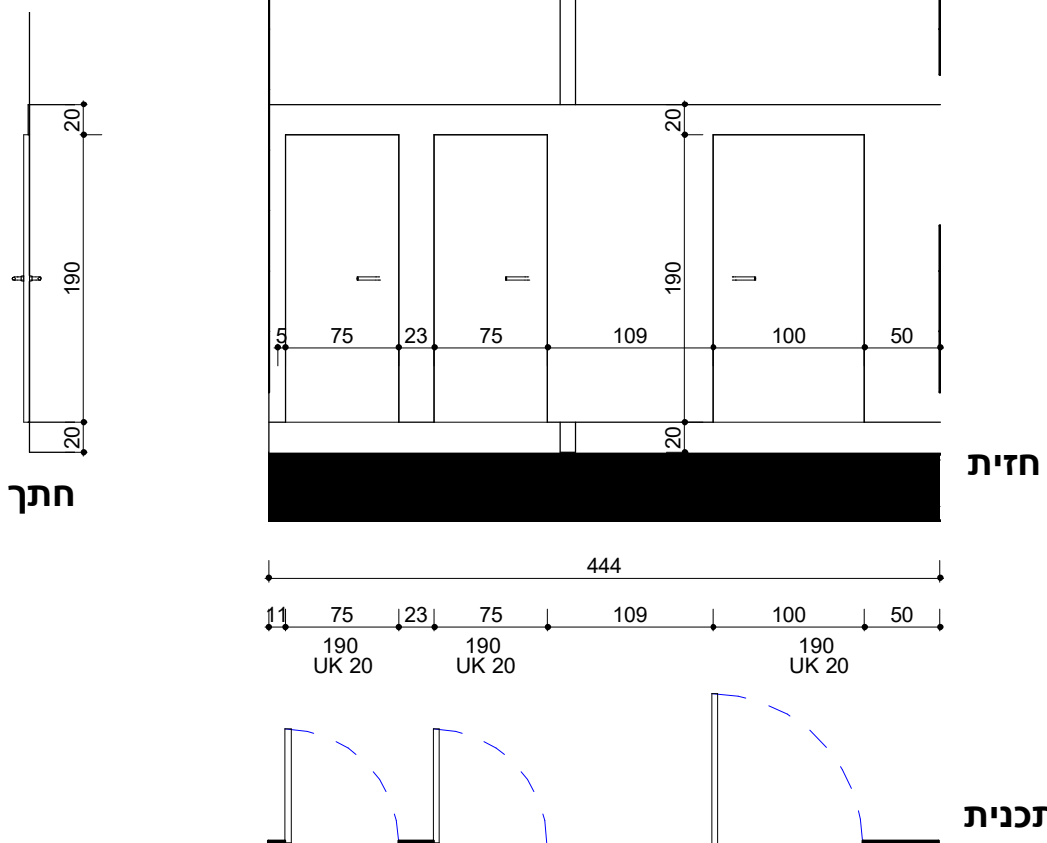

חזית

חתך

תכנית

כמות	רוחב	קומה	315		
2	75	00	מחיצות טרספה		
1	100	00	<u>תיאור</u>	<u>אורך</u>	<u>עובי</u>
2	75	01	H.P.L תאי שרותים ומחיצות הפרדה מחומר	731	1
1	100	01	טרספה" בשילוב פירזול מצופה פלסטיק"		

דלת טרספה

סה"כ: 6

<u>רוחב</u>	<u>גובה</u>	<u>תיאור</u>
75	190	דלת טרספה בשילוב מחיצת טרספה
100	190	דלת טרספה בשילוב מחיצת טרספה

הערות:

- המבצע אחראי למדידה במקום לקבלת אישור האדריכל הפרטי הביצוע

- כיוון פתיחה ע"פ תכנית עבודה

לביצוע	למכרז	לעיון
<input type="radio"/>	<input checked="" type="radio"/>	<input type="radio"/>

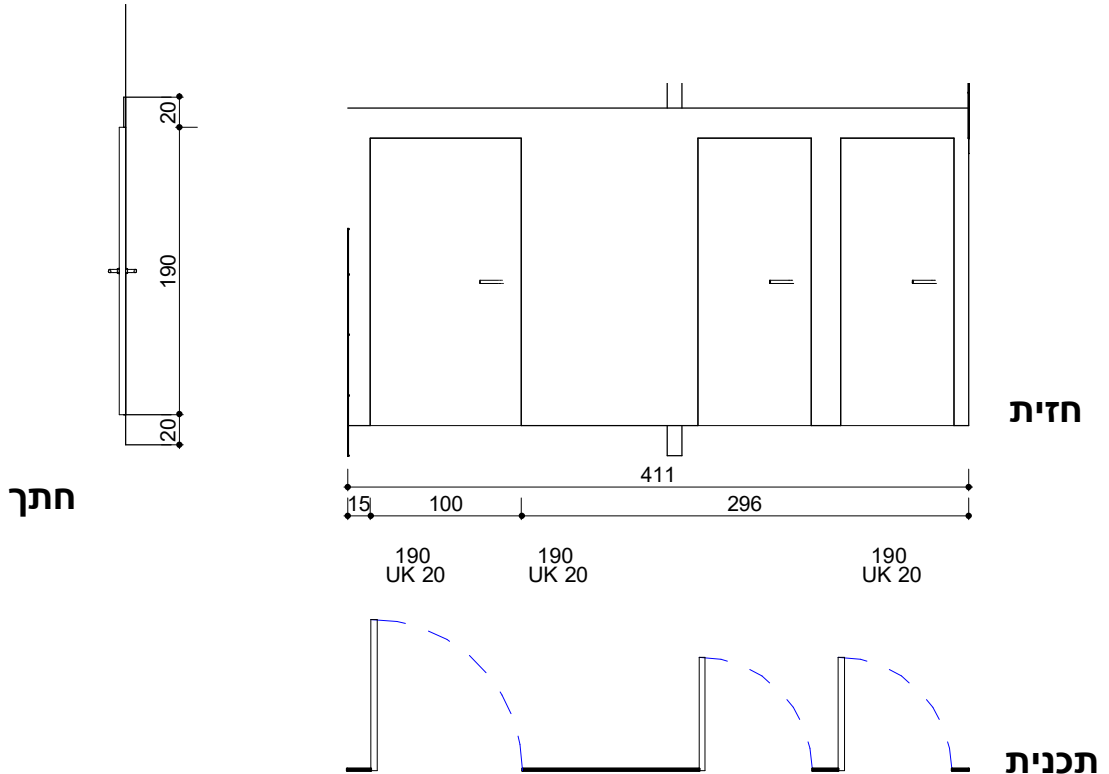

<b>קומה</b>			316		
<b>רוחב</b>			מחיצות טרספה		
2	75	01			
<b>כמות</b>					
1	100	01	<b>גובה טרספה</b>	<b>עובי</b>	<b>אורך</b>
סה"כ: 3			190	1	430
			<b>תיאור</b> H.P.L תאי שרתים ומחיצות הפרדה מחומר טרספה" בשילוב פירזול מצופה פלסטיק"		
			דלת טרספה		
			<b>רוחב</b>	<b>גובה</b>	<b>תיאור</b>
			75	190	דלת טרספה בשילוב מחיצת טרספה
			100	190	דלת טרספה בשילוב מחיצת טרספה

**הערות:**

- המבצע אחראי למדידה במקום לקבלת אישור האדריכל לפרטי הביצוע  
- כיוון פתיחה ע"פ תכנית עבודה

לביצוע	למכרז	לעיון
<input type="radio"/>	<input checked="" type="radio"/>	<input type="radio"/>



שם הפרוייקט:

**גני ילדים 12 כיתות  
מגרש 402**

תאריך:  
10/06/2021  
09:16:01

מהדורה:  
1

קב"מ:

1 : 50

שם היחידה:

**פריסת טרספה**

נגחת



**נ317**

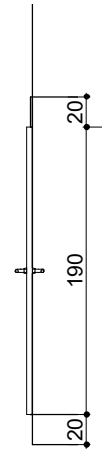

**חַתָּךְ**

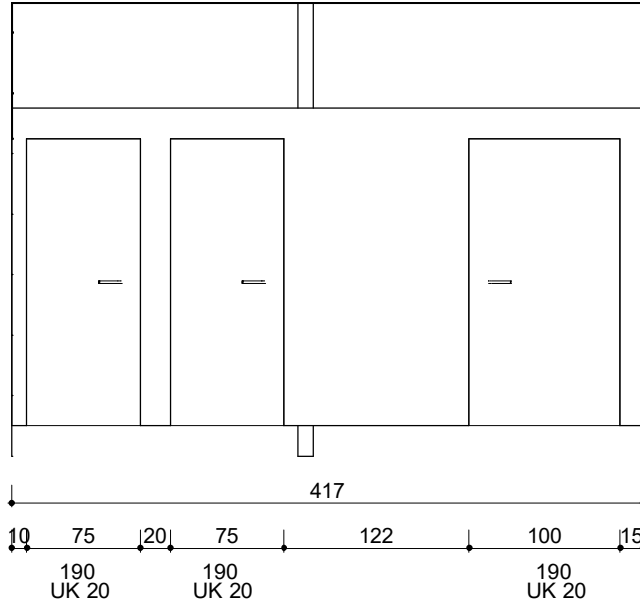

**חֲזִית**

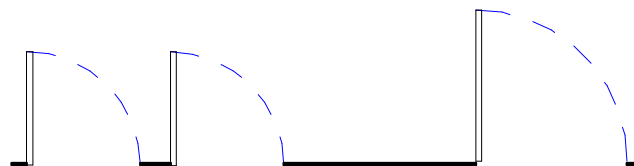

**תְּכְנִיַת**

כמות	רוחב	קומה	נ317			
2	75	01	מחיצות טרספה			
1	100	01	<b>תיאור</b>		<b>אורך</b>	<b>עובי</b>
2	75	02	H.P.L תאי שרותים ומחיצות הפרדה מחומר		882	1
1	100	02	טרספה" בשילוב פירזול מצופה פלסטיק"		190	

סה"כ: 6			דלת טרספה			
			<b>תיאור</b>	<b>גובה</b>	<b>רוחב</b>	
			דלת טרספה בשילוב מחיצת טרספה	190	75	
			דלת טרספה בשילוב מחיצת טרספה	190	100	

**הערות:**

- המבצע אחראי למדידה במקום לקבלת אישור האדריכל לפרטי הביצוע  
- כיוון פתיחה ע"פ תכנית עבודה

לביצוע	למכרז	לעיון
<input type="radio"/>	<input checked="" type="radio"/>	<input type="radio"/>



שם הפרוייקט:

גני ילדים 12 כיתות  
מגרש 402

תאריך:  
10/06/2021  
09:16:01

מהדורה:  
1

קב"מ:

1 : 50

שם היחידה:

פריסת טרספה

נגחת

נ

318

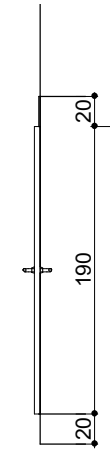

חתך

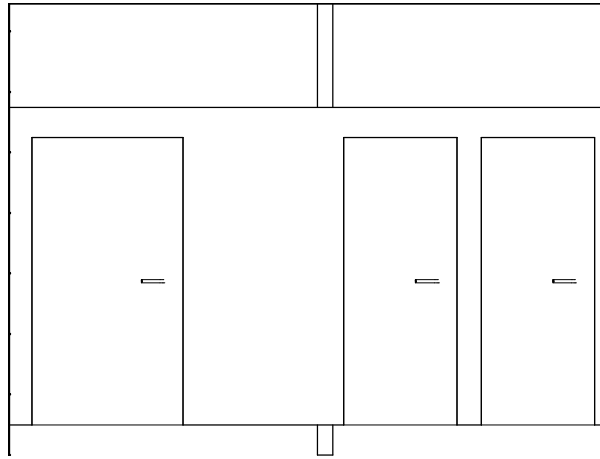

חזית

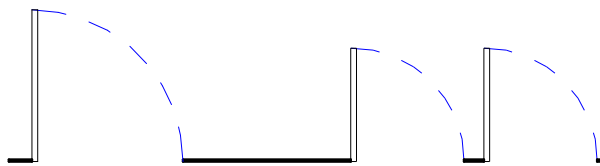
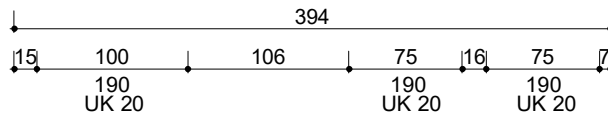

תכנית

<b>קומה</b>			318		
<b>רוחב</b>			מחיצות טרספה		
2	75	01			
<b>כמות</b>					
1	100	01	<b>תיאור</b>	<b>אורך</b>	<b>עובי</b>
סה"כ: 3			H.P.L תאי שרתים ומחיצות הפרדה מחומר	414	1
			טרספה" בשילוב פירזול מצופה פלסטיק"		
			דלת טרספה		
			<b>תיאור</b>	<b>גובה</b>	<b>רוחב</b>
			דלת טרספה בשילוב מחיצת טרספה	190	75
			דלת טרספה בשילוב מחיצת טרספה	190	100

**הערות:**

- המבצע אחראי למדידה במקום לקבלת אישור האדריכל לפרטי הביצוע  
- כיוון פתיחה ע"פ תכנית עבודה

לביצוע	למכרז	לעיון
<input type="radio"/>	<input checked="" type="radio"/>	<input type="radio"/>



שם הפרוייקט:

**גני ילדים 12 כיתות  
מגרש 402**

תאריך:  
10/06/2021  
09:16:02

מהדורה:  
1

קב"מ:

1 : 50

שם היחידה:

**פריסת טרספה**

נגחת



**נ319**

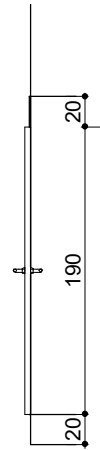

**חתך**

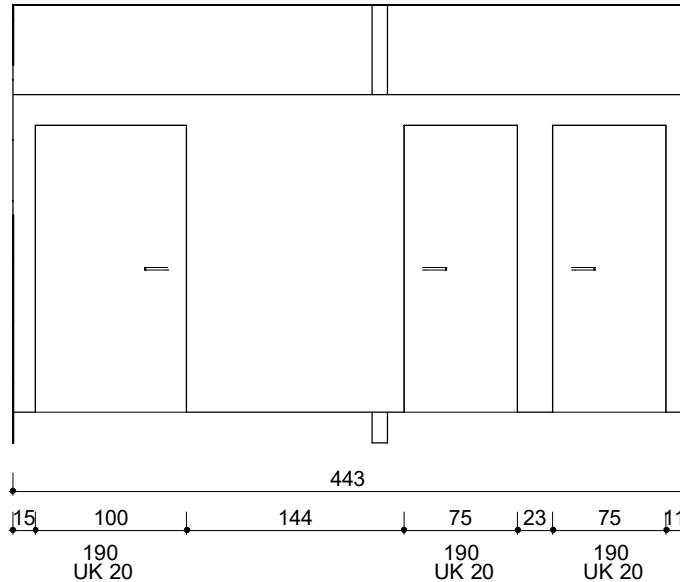

**חזית**

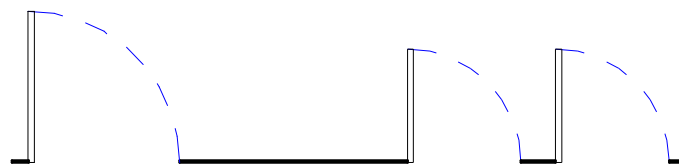

**תכנית**

<b>קומה</b>	<b>רוחב</b>	<b>כמות</b>	נ319			
01	75	4	מחיצות טרספה			
01	100	2	<b>תיאור</b>	<b>אורך</b>	<b>עובי</b>	<b>גובה טרספה</b>
סה"כ: 6			H.P.L תאי שרותים ומחיצות הפרדה מחומר טרספה" בשילוב פירזול מצופה פלסטיק"	932	1	190
			דלת טרספה			
			<b>תיאור</b>	<b>גובה</b>	<b>רוחב</b>	
			דלת טרספה בשילוב מחיצת טרספה	190	75	
			דלת טרספה בשילוב מחיצת טרספה	190	100	

**הערות:**

- המבצע אחראי למדידה במקום לקבלת אישור האדריכל לפרטי הביצוע  
- כיוון פתיחה ע"פ תכנית עבודה

לביצוע	למכרז	לעיון
<input type="radio"/>	<input checked="" type="radio"/>	<input type="radio"/>

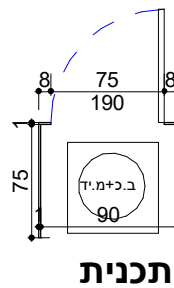
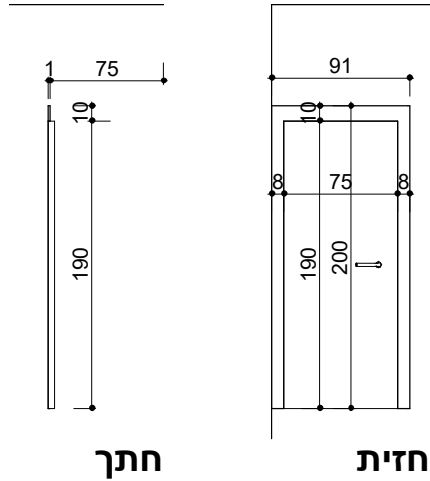

320			
מחיצות טרספה			
<b>תיאור</b>	<b>אורך</b>	<b>עובי</b>	<b>גובה טרספה</b>
H.P.L תאי שרתים ומחיצות הפרדה מחומר טרספה" בשילוב פירזול מצופה פלסטיק"	2236	1	190

דלת טרספה			
<b>קומה</b>	<b>רוחב</b>	<b>כמות</b>	<b>תיאור</b>
00	75	4	דלת טרספה בשילוב מחיצת טרספה
01	75	5	
02	75	1	

סה"כ: 10

לביצוע	למכרז	לעיון
<input type="radio"/>	<input checked="" type="radio"/>	<input type="radio"/>

הערות:

- המבצע אחראי למדידה במקום לקבלת אישור האדריכל לפרטי הביצוע

- כיוון פתיחה ע"פ תכנית עבודה



שם הפרוייקט:

**גני ילדים 12 כיתות  
מגרש 402**

תאריך:

10/06/2021  
09:16:03

קב"מ:

1 : 50

מהדורה:

1

שם היחידה:

**פריסת טרספה**  
מסגן אוויר

נגזות

נ

321נ

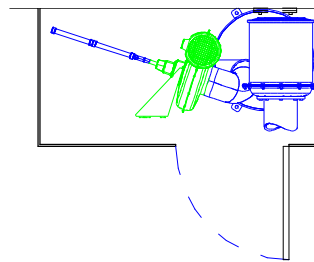
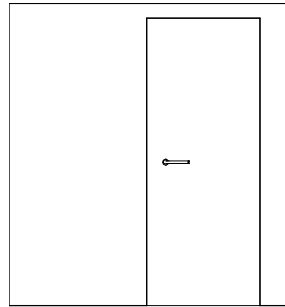
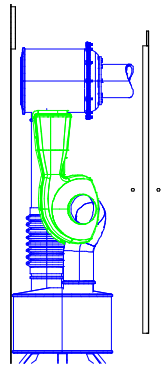

<b>כמות</b>	<b>קומה</b>	321נ			
4	00				
5	01	<b>תיאור</b>	<b>אורך</b>	<b>עובי</b>	<b>גובה טרספה</b>
3	02	H.P.L תאי שרותים ומחיצות הפרדה מחומר טרספה" בשילוב פירזול מצופה פלסטיק"	3559	1	190
סה"כ: 12		<b>תיאור</b>	<b>גובה</b>	<b>רוחב</b>	
		דלת טרספה בשילוב מחיצת טרספה	190	75	
		<b>הערות:</b>			
		- המבצע אחראי למדידה במקום לקבלת אישור האדריכל לפרטי הביצוע			
		- כיוון פתיחה ע"פ תכנית עבודה			
לביצוע	למכרז	לעיון			
<input type="radio"/>	<input checked="" type="radio"/>	<input type="radio"/>			



שם הפרוייקט:

**גני ילדים 12 כיתות  
מגרש 402**

תאריך:  
10/06/2021  
09:16:04

קב"מ:

1 : 50

מהדורה:  
1

שם היחידה:  
**פריסת טרספה**  
מסגן אוויר

נגזרת

נ

322n

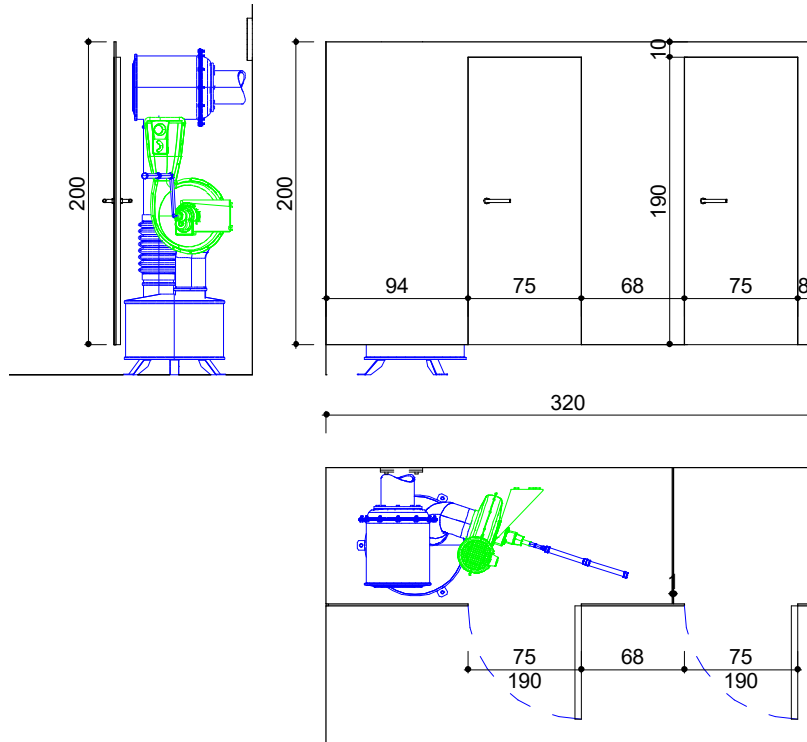

<b>כמות</b>	<b>קומה</b>	322n			
2	01				
סה"כ: 2	<b>תיאור</b>	<b>אורך</b>	<b>עובי</b>	<b>גובה טרספה</b>	
	H.P.L תאי שרותים ומחיצות הפרדה מחומר טרספה" בשילוב פירזול מצופה פלסטיק"	482	1	190	
	<b>תיאור</b>			<b>גובה</b>	<b>רוחב</b>
דלת טרספה בשילוב מחיצת טרספה				190	75
<b>הערות:</b>					
- המבצע אחראי למדידה במקום לקבלת אישור האדריכל לפרטי הביצוע					
- כיוון פתיחה ע"פ תכנית עבודה					
לביצוע	למכרז	לעיון			
<input type="radio"/>	<input checked="" type="radio"/>	<input type="radio"/>			



שם הפרוייקט:

**גני ילדים 12 כיתות  
מגרש 402**

תאריך:  
10/06/2021  
09:16:05

קב"מ:

1 : 25

מהדורה:  
1

שם היחידה:  
סרגלים

נגחת

מ

323נ

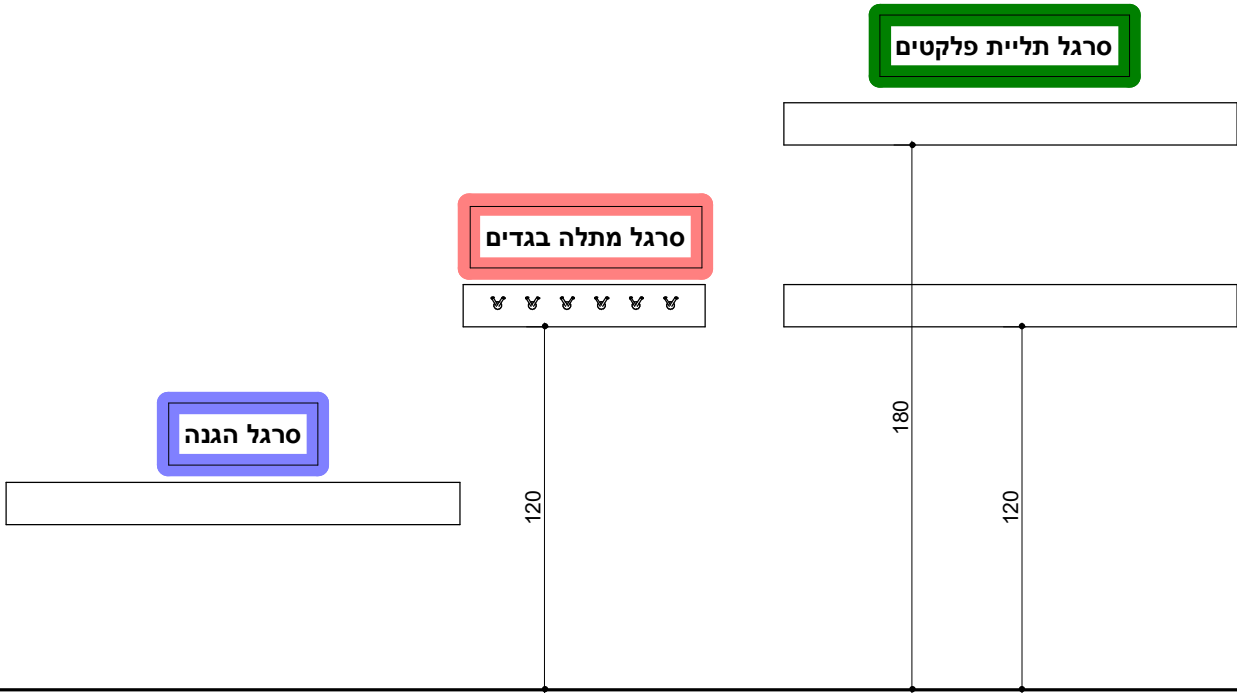

323נ		
כ- 2700 מטר	מתלה בגדים-לוח עץ מהוקצע 23\180 מ"מ ומלוטש יפה לפני הצבע אליו יחוברו ווי תליה בלתי מחלידים עבור 40 ילדים. אורך 400 ס"מ לפחות גמר בייץ ולכה שקופה, קיר המלתחה יצבע בצבע שמן עד גובה הסרגל מתלים. הלוח בגובה 120 ס"מ מהריצפה. (מרווח בין הקולבים 12 ס"מ)	
	על יד חדר השרותים מתלה ל-35 מגבות, בגובה 120 מהריצפה. (מרווח בין הקולבים 12 ס"מ)	
כ- 22,370 מטר	סרגל הגנה מעץ בגובה שולחן או מסעד הכסא לאורך כל הקירות עשויים עץ אורן מהוקצע ומלוטש יפה לפני הצבע במידות 23\150 מ"מ לפחות גמר בייץ ולכה שקופה.	
כ- 7,200 מטר	סרגלים לתלית פלקטים בקיר האחורי בכל עשויים עץ אורן, מהוקצע ומלוטש יפה לפני צבע, בגובה 180 ס"מ מהריצפה ובגובה 110-130 ס"מ מהריצפה, במידות 23\150 מ"מ לפחות גמר בייץ ולכה שקופה או צבע לבן. ביניהם לוח שעם לנעיצה.	

הערות:

- המבצע אחראי למדידה במקום לקבלת אישור האדריכל לפרטי הביצוע

- כיוון פתיחה ע"פ תכנית עבודה

לביצוע	למכרז	לעיון
<input type="radio"/>	<input checked="" type="radio"/>	<input type="radio"/>