

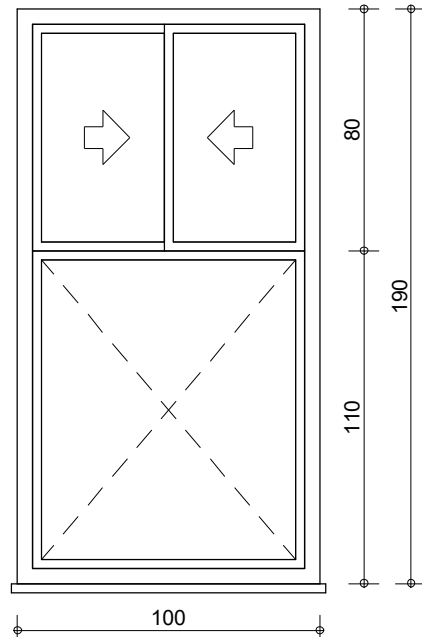

חתך

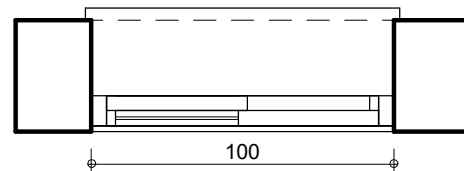

חזית



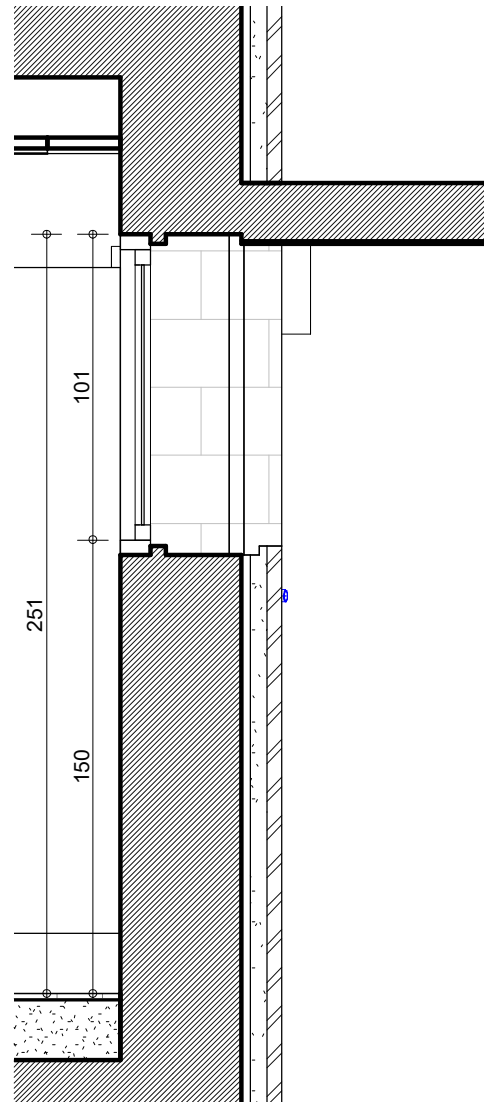
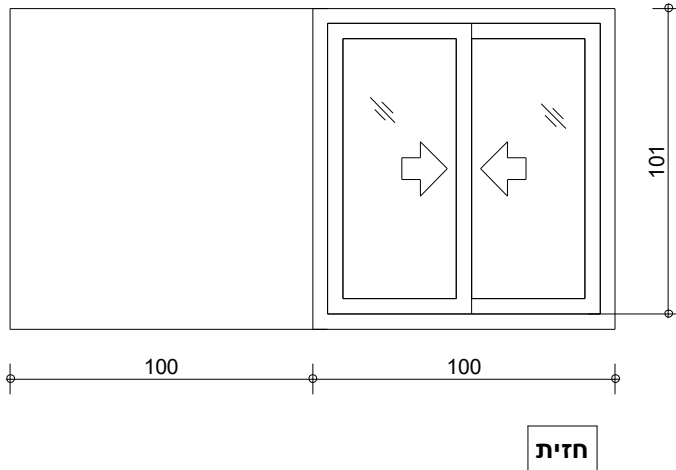
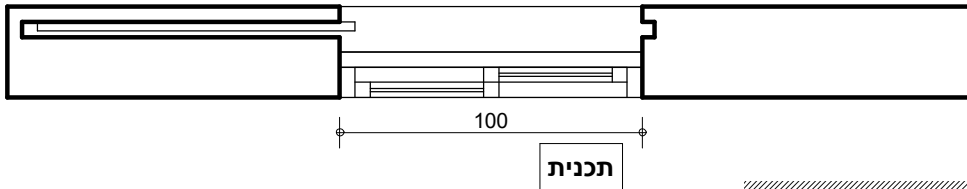

תכנית

כיוון פתיחה ע"פ תכנית עבודה המבצע אחראי למדידה במקום לקבלת אישור האדריכל לפרטי הביצוע		101א					
		<u>תיאור</u>	<u>עובי קיר</u>	<u>גובה</u>	<u>רוחב</u>		
אלומניום	לביצוע	חלון המורכב משדה עליון הזזה כנף על כנף ושדה תחתון קבוע. פרופיל קליל 7000 או ש"ע חלוקה ע"פ שרטוט 'כולל קופינג אבן לבחירת האדר	25	190	100		
למרכז	קנ"מ						
א	1 : 25						
קובץ: D:\Dropbox (mail)\בניין + חינוך\חיה\משרד התכנון\מסמכים\402 - כונית RV\TMAON.PLAN.rvt		<u>מיקום</u>	<u>הס"כ</u>	<u>קומה</u>	<u>גמר</u>	<u>פתיחה-סגירה</u>	<u>זיגוג</u>
תאריך: 10/06/2021 10:58:05		חלל כיתה	21	קרקע	צבע בתנור-גוון 9010 RAL	הזזה כנף על כנף קבוע+	6+5+6 מחוסמת
מספר: 101א		חלל כיתה	8	ראשונה			6+6
מעון יום מגרש 402 בית שמש							
		סה"כ : 29				חלון הזזה +קבוע	



חתך

כיוון פתיחה ע"פ תכנית עבודה		א102					
המבצע אחראי למדידה במקום לקבלת אישור האדריכל לפרטי הביצוע		תיאור		עובי קיר	גובה	רוחב	
אלומיניום	לביצוע	מערכת לתכנון וביצוע באישור האדריכל חלון הזזה כנף על כנף חלוקה ע"פ שרטוט לפי תקנות פיקוד העורף		25	100	100	
למרכז	קנ"מ	מיקום	סה"כ	קומה	גמר	פרזול	פתיחה-סגירה
1 : 25	קובץ:	ממ"ד 2	2	קרקע	צבע בתנור-גוון	הכל לפי תקן פיקוד העורף בלבד	הזזה כנף על כנף
תאריך: 10/06/2021 10:58:05	מספר:	ממ"ד 1	1	ראשונה			
א102		סה"כ : 3					
מעון יום מגרש 402							
בית שמש							
 		חלון ממ"ד הזזה דו כנפי					

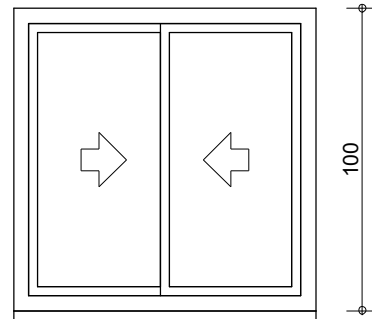
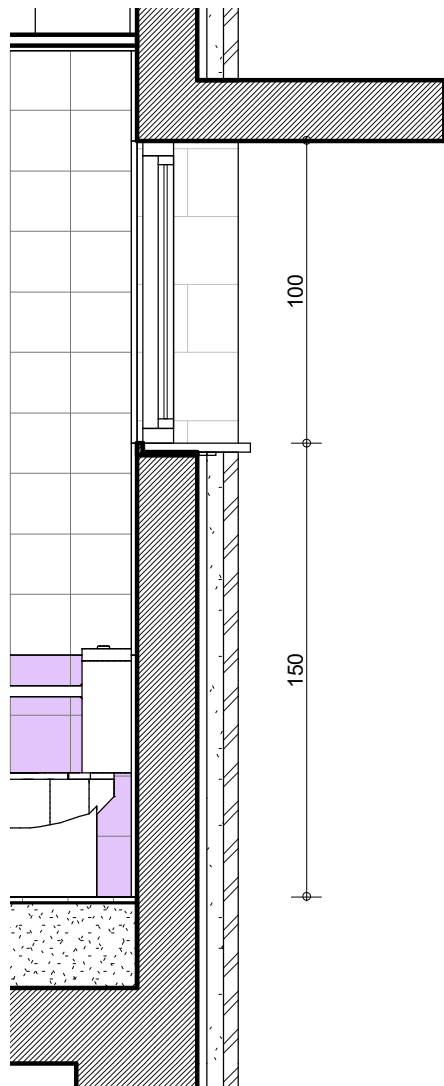

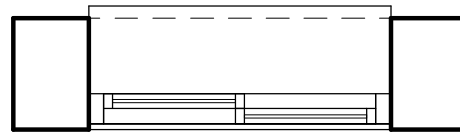

חזית



תכנית

חתך

כיוון פתיחה ע"פ תכנית עבודה המבצע אחראי למדידה במקום לקבלת אישור האדריכל לפרטי הביצוע		א103								
		<u>תיאור</u>		<u>עובי קיר</u>	<u>גובה</u>	<u>רוחב</u>	<u>רשת</u>			
אלומניום	לביצוע	למרכז	חלון הזזה 2 כנפיים חלוקה ע"פ שרטוט פרופיל קליל 7000 או ש"ע כולל קופינג אבן לבחירת האדריכל		34	100	100	כן		
	<input type="radio"/>	<input checked="" type="radio"/>								
		קנ"מ 1 : 25		<u>מיקום</u>	<u>סה"כ</u>	<u>קומה</u>	<u>גמר</u>	<u>פרזול</u>	<u>פתיחה-סגירה</u>	<u>זיגוג</u>
<small>D:\Dropbox (mail) \בניין + חינוך - חיה\משרד התכנון\מסמכים\402 - 6 כיות\RV\TMAON.PLAN.rvt</small> תאריך: 10/06/2021 10:58:05 מספר: א103 מעון יום מגרש 402 בית שמש		2		ראשונה	צבע בתנור-גוון 9010 RAL	סוגר פלדה ע"פ מפרט מנחה 205-צבוע 9010AL	הזזה כנף על כנף	6+5+6 מחוסמת		
		סה"כ : 2								
		חלון הזזה דו כנפי								

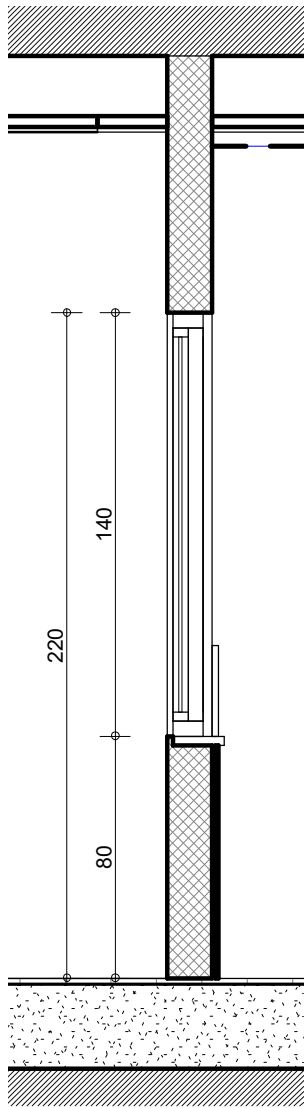

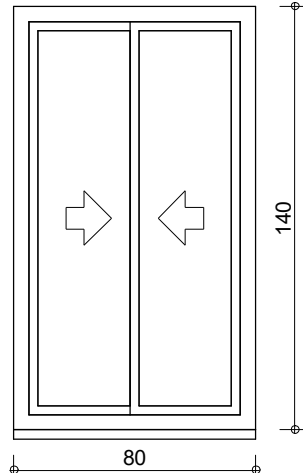

חתך



חזית



תכנית

כיוון פתיחה ע"פ תכנית עבודה		104א						
המבצע אחראי למדידה במקום לקבלת אישור האדריכל לפרטי הביצוע		<u>תיאור</u>		<u>רוחב</u>	<u>גובה</u>	<u>עובי קיר</u>		
אלומיניום	למרכז	חלון הזזה 2 כנפיים חלוקה ע"פ שרטוט פרופיל קליל או ש"ע כולל קופינג אבן לבחירת האדריכל 7000				15 סמ'	140	80
<input type="radio"/> לביצוע <input checked="" type="radio"/> קנ"מ 1 : 25	<input type="radio"/> למרכז <input checked="" type="radio"/> קנ"מ 1 : 25	<u>מיקום</u>	<u>סה"כ</u>	<u>קומה</u>	<u>גמר</u>	<u>פריזול</u>	<u>פתיחה-סגירה</u>	<u>זיגוג</u>
קובץ: D:\Dropbox (mail) \בניין + חינוך - חיה\משרד התכנון\מבצע 402 - 6 כופת RVT\TMAON.PLAN.rvt תאריך: 10/06/2021 10:58:06 מספר: 104א מעון יום מגרש 402 בית שמש		1 ח.הנהלה	1	קרקע	צבע בתנור-גו 9010 ון RAL	סוגר פלדה ע"פ מפרט מנחה צבוע-205 9010AL	הזזה כנף על כנף	6+5+6 מחוסמת
		סה"כ : 1						
 		חלון הזזה דו כנפי						

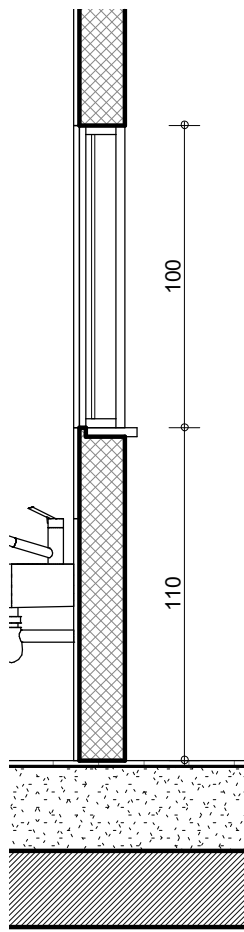



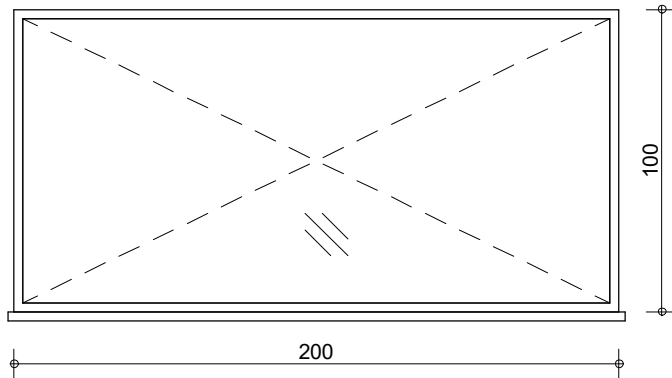

חתך

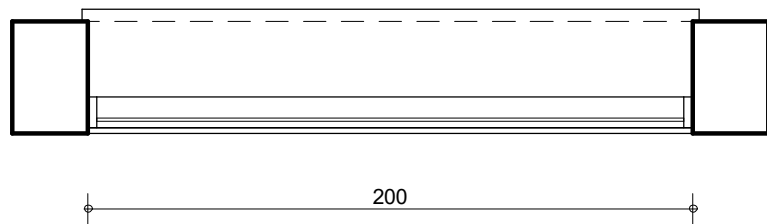

חזית



תכנית

כיוון פתיחה ע"פ תכנית עבודה		105א			
המבצע אחראי למדידה במקום לקבלת אישור האדריכל לפרטי הביצוע		תיאור		רוחב	גובה
אלומיניום	לביצוע	מרכז	מערכת לתכנון וביצוע באישור האדריכל המורכבת משדה קבוע. חלקה ע"פי שרטוט, פרופיל 7000 של קליל או שו"ע זכוכית קבועה בטחון 6 מ"מ כולל פרופיל אלומיניום היקפי כרוחב הקיר	200	100
			קובץ: D:\Dropbox (mail)\בניה\מבני חנוך + בניה\חיתום\חיתום\מספר\105א\105א.PLAN.rvt	15 סמ'	
תאריך: 10/06/2021 10:58:06		מיקום		פרזול	פתיחה-סגירה
מספר: 105א		סה"כ	קומה	גמר	שדה קבוע
מעון יום מגרש 402		2	קרקע	RAL צבע בתנור-גוון 9010	
בית שמש		2	ראשונה		
		סה"כ : 4		חלון קבוע-צפיה	

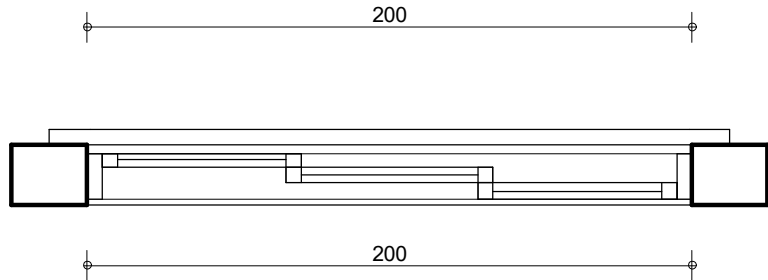
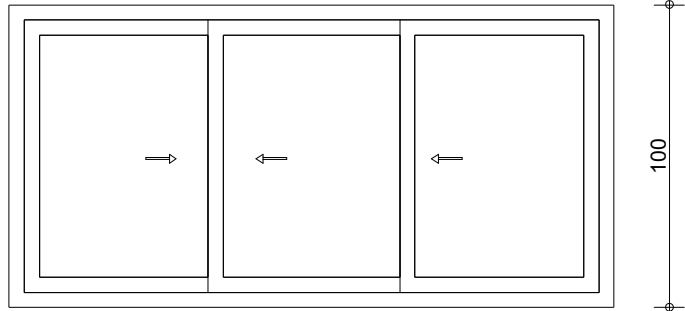
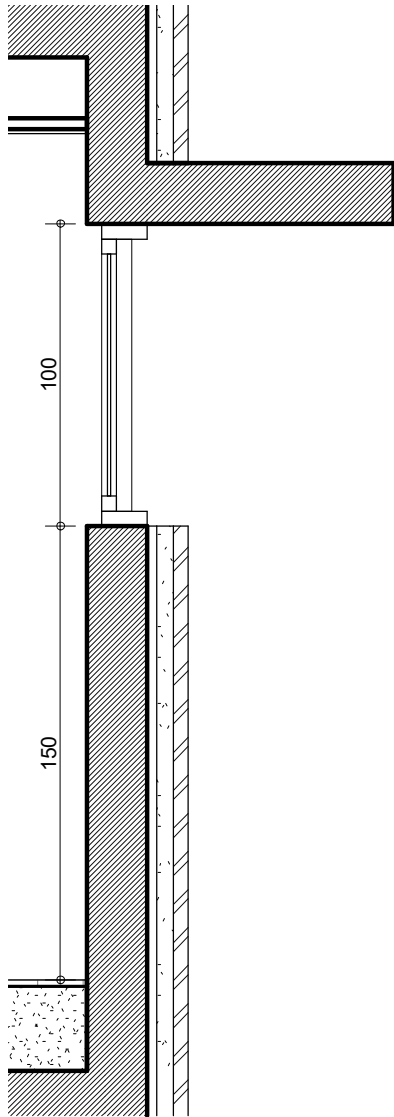

כיוון פתיחה ע"פ תכנית עבודה		א106					
המבצע אחראי למדידה במקום לקבלת אישור האדריכל לפרטי הביצוע		<u>תיאור</u>		<u>רשת</u>	<u>גובה</u>	<u>רוחב</u>	
אלומניום	לביצוע	חלון הזזה 3 כנפיים חלוקה ע"פ שרטוט פרופיל קליל או ש"ע כולל קופינג אבן לבחירת האדריכל 7000				200	100
למרכז	קנ"מ	<u>סה"כ</u>	<u>קומה</u>	<u>פרזול</u>	<u>גמר</u>	<u>פתיחה-סגירה</u>	<u>זיגוג</u>
1	25	5	קרקע	סוגר פלדה ע"פ מפרט מנחה 205-9010	צבע בתנור-גוון 9010 RAL	חלון הזזה 3 כנפיים פתיחה כנף על כנף	6+5+6 מחוסמת
קובץ:	10/06/2021 10:58:06	2	ראשונה				
תאריך:	מספר:	סה"כ : 7					
מספר:	מעון יום מגרש 402						
מספר:	בית שמש						
		<u>חלון הזזה 3 כנפיים+רשת</u>					

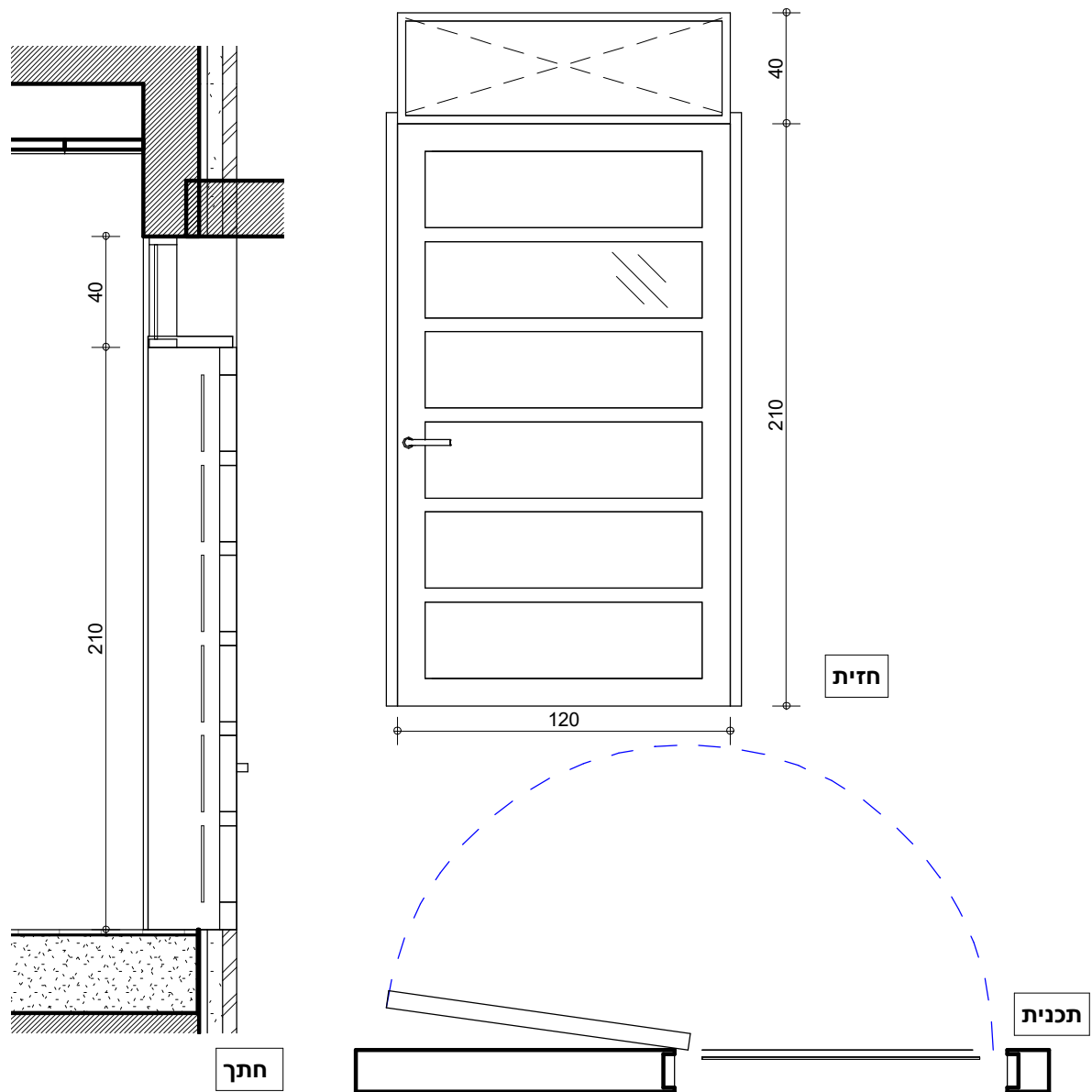

107א

תיאור	עובי קיר	גובה	רוחב
דלת יציאה לחצר הכוללת כנף אחת פתיחה כלפי חוץ 180 דגם קליל 7000 או ש"ע. כולל שדה עליון קבוע - השוואת גובה לחלונות הקומה. זכוכית מחוסמת 6+5+6 מ"מ כולל מנעול פרפר בחלק הפנימי ובגובה 1.8 מ' כולל מגני אצבעות משני הצדדים כולל מחזיר שמן הידראולי ושרשרת לשקביעת מצב פתיחה	30	210	120

כיוון פתיחה ע"פ תכנית עבודה המבצע אחראי למדידה במקום לקבלת אישור האדריכל לפרטי הביצוע

אלומנים

למרכז

לביצוע

קנ"מ

1 : 25

קובץ: D:\Dropbox (mail)\בניין + חצר - תחומי התכנון\מספר 402 - כונית RVT\TMAON.PLAN.rvt

תאריך: 10/06/2021 10:58:07

מספר: 107א

מעון יום מגרש 402

בית שמש

מיקום	סה"כ	קומה	פרחול	גמר	פתיחה-סגירה	זיגוג
	6	קרקע	מנעול פרפר בצד הפנימי בגובה 1.80 מ' צילינדר פרפר בצד הפנימי של ידית הכניסה	צבע בתנור גוון 9010 RAL לבחירת האדריכל	מנעול צילינדר. אביזר לבלימת וקביעת הדלת במצב פתוח מותקן באופן שלא יהווה מיכשול כולל מנעול דו צדדי פרפר בגובה 180 ס"מ	מחוסמת 6+5+6
	3	ראשונה				

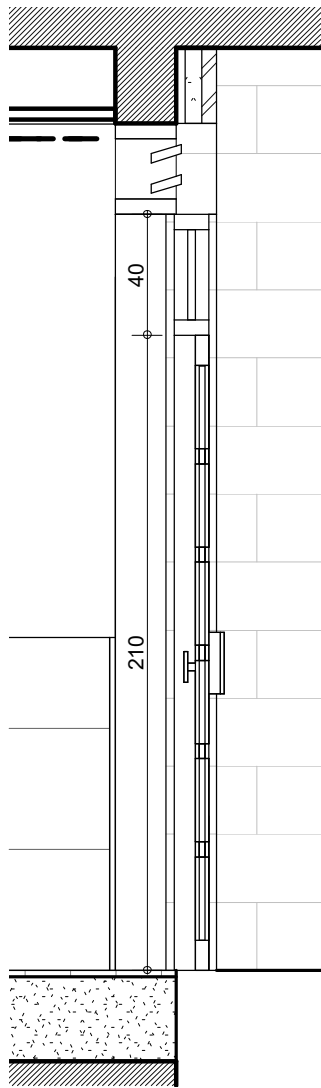

חתר

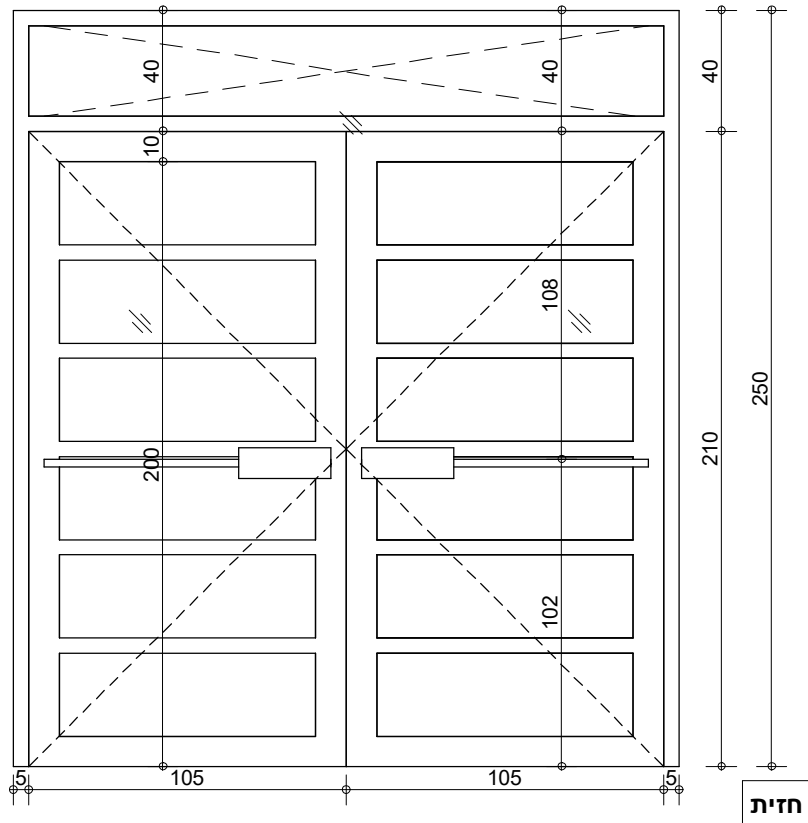

חזית

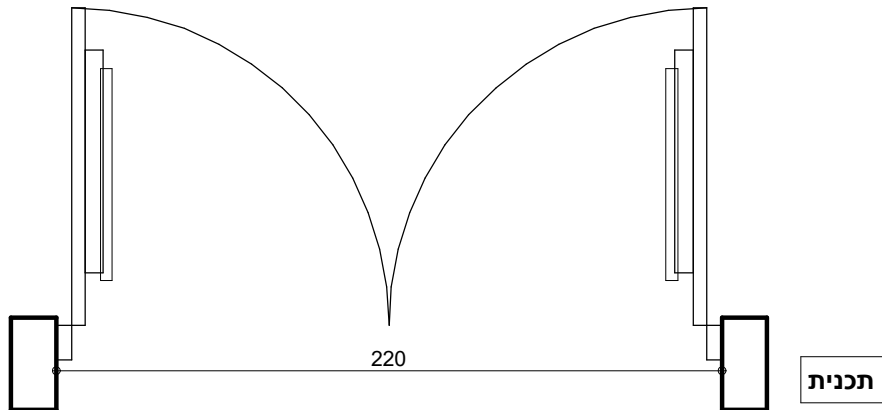

תכנית

א108

<p>כיוון פתיחה ע"פ תכנית עבודה</p> <p>המבצע אחראי למדידה במקום לקבלת אישור האדריכל לפרטי הביצוע</p>		<p>תיאור</p> <p>דלת כניסה דו כנפית דגם קליל 7000 או ש"ע. כולל מנגנון בהלה, כולל ידית פתיחה רגילה. כולל מקטע קבוע עליון לשחרור עשן מאלומיניום. (רפפות) כולל מחזיר שמן הידראולי. כולל מגיני אצבעות משני הצדדים</p>			<p>עובי קיר</p> <p>30</p>	<p>גובה</p> <p>210</p>	<p>רוחב</p> <p>105</p>
<p>אלומיניום</p> <p>למרכז</p> <p>לביצוע</p> <p>קנ"מ</p> <p>1 : 25</p>	<p>מיקום</p> <p>כניסה לבניין</p>	<p>סה"כ</p> <p>2</p>	<p>קומה</p> <p>קרקע</p>	<p>פרזול</p> <p>מנגנון בהלה צירים לפי מפרט משקל</p>	<p>גמר</p> <p>צבע בתנור גוון 9010 RAL לבחירת האדריכל</p>	<p>פתיחה-סגירה</p> <p>פתיחה דו כנפית כולל מחזיר שמן כולל מנגנון בהלה</p>	<p>זיגוג</p> <p>מחוסמת 6+5+6</p>
<p>מספר: א108</p> <p>מעון יום מגרש 402</p> <p>בית שמש</p>		<p>סה"כ: 2</p>					
<p>מדידת מדידות</p> <p>מדידת מדידות</p> <p>מדידת מדידות</p>		<p>דלת כניסה דו כנפי</p>					