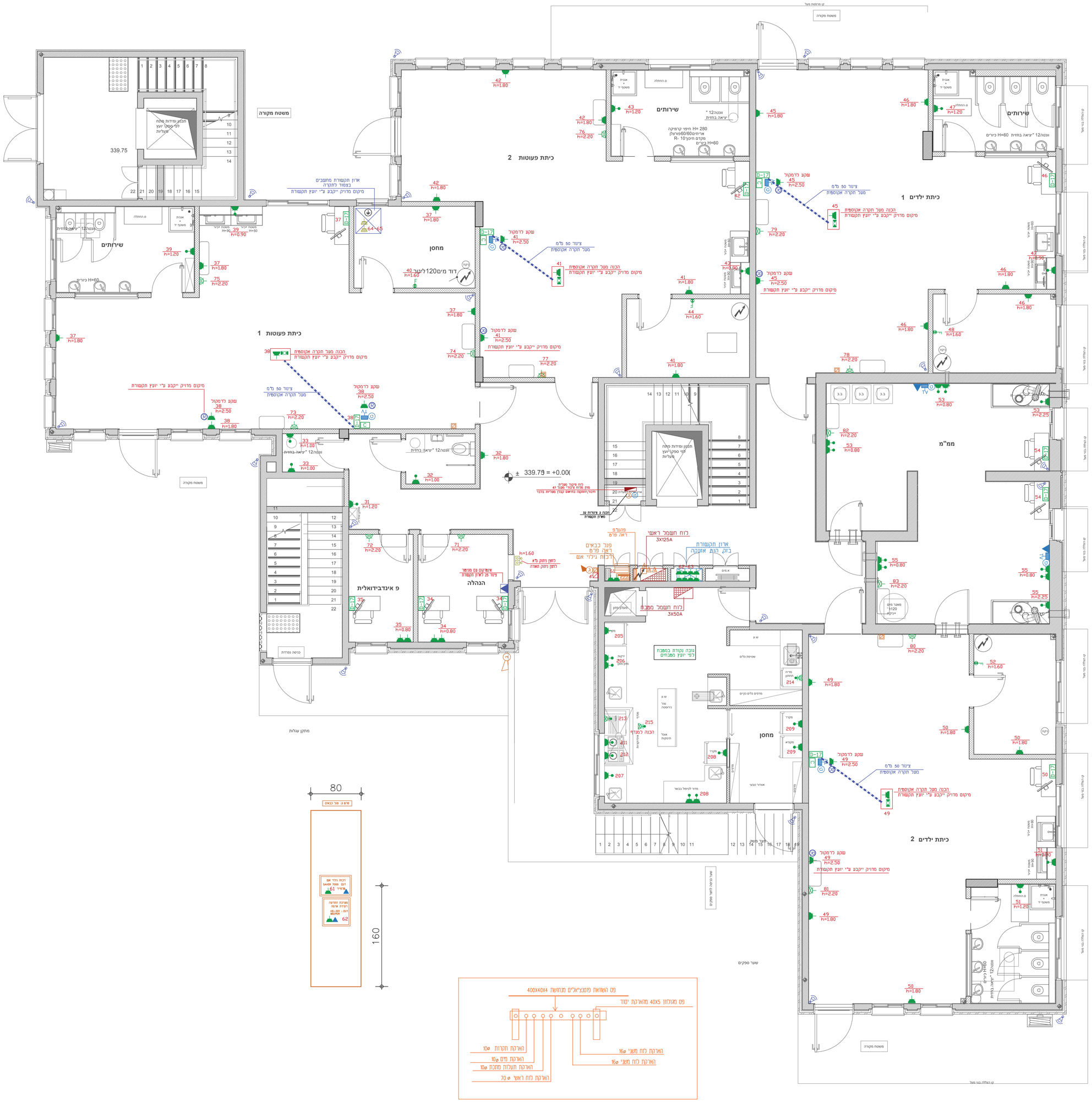

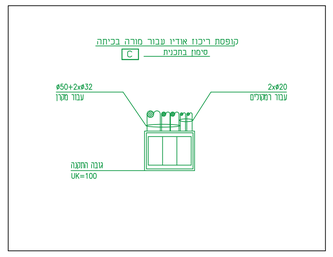

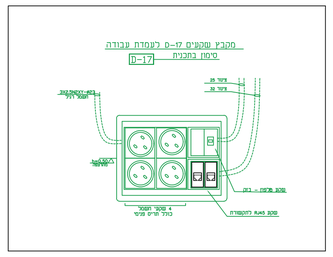

מקרא

	שקע 16A	h=1.80
	שקע כפול 16A בגובה נמוך מ 1.80 יהיה חריס פנימי	h=1.80
	חיבור קיר 16A מוגן מים	h=1.80
	שקע לסוגן 16A	h=2.20
	שקע 1x16A סיקון	
	מ"ז דו-תכליתי מואר	
	מ"ז דו-תכליתי מואר עבור דוד או תנור חימום	
	פקע לייד מ"א מעל תקרה ע"פ הצרך חד/תלת פאזי. מיקום מדוייק ייקבע ע"י קבלן מ"א	
	מפסק זרם (פקע) מוגן מים 3x16A	
	מפסק זרם (פקע) מוגן מים 2x16A	
	הכנה לנקודת רשת קופסת נגים 3 מקומות 2x25 עד תעלת תקשורת	
	הכנה לגנאי נפח/מצלמה צינור 20 לארון תקשורת מיקום מדוייק ייקבע ע"י יועץ ביטחון	h=2.20
	מלפון חוץ צינור 23 מ"מ לארון תקשורת כבל מלפון גלי 4 זוג	
TV	נקודת הכנה למל"ב צינור 23 מ"מ לארון תקשורת	
	הכנה לרשת אינטרנט שקע RJ-45 צינור 23 מ"מ לארון תקשורת	
	הכנה לרמקול צינור 20 מ"מ למקרן	
	אינטרקום עם מוניטור	h=1.50
	נקודת הארקה	
	צופר אזנקה גילוי אם עם נצנץ (חיצוני)	h=2.80
	לחצן ביבוי אש	h=1.60
	לחצן הפסקת חשמל	h=1.60
	מערכת התרעה מפני רעידת אדמה כדוגמת דגם HS-301 של חברת ביפר	
	רכזת גילוי אש כתובתית דגם TELEFIRE SAVER 7000	

מספר עדכון	תאריך	מהות עדכון
3	30.11.2020	לעיון
2	25.11.2020	לעיון
1	24.11.2020	לעיון

"אלטשולר הנדסת חשמל"
מהנדסים - יועצים - בודקים
משרד: 08-9128792 פקס: 077-4703066
נייד: 054-8112209
מייל: altshuler.elc@gmail.com

תכנית זאת ל:
לעיון: ◯ לאישור: ⊗ למכרז: ◯ לביצוע: ◯

יזם : **עיריית בית שמש**

שם הפרוייקט : **הקמת מעון יום דו קומתי 6 כיתות בבית שמש**

שם התוכנית : **תכנית נקודות חשמל קומת קרקע**

תכנן: אלטשולר ודים	גיליון: 2	מהדורה: 3	
מס' עבודה: 223C	קנ"מ: 1:50		