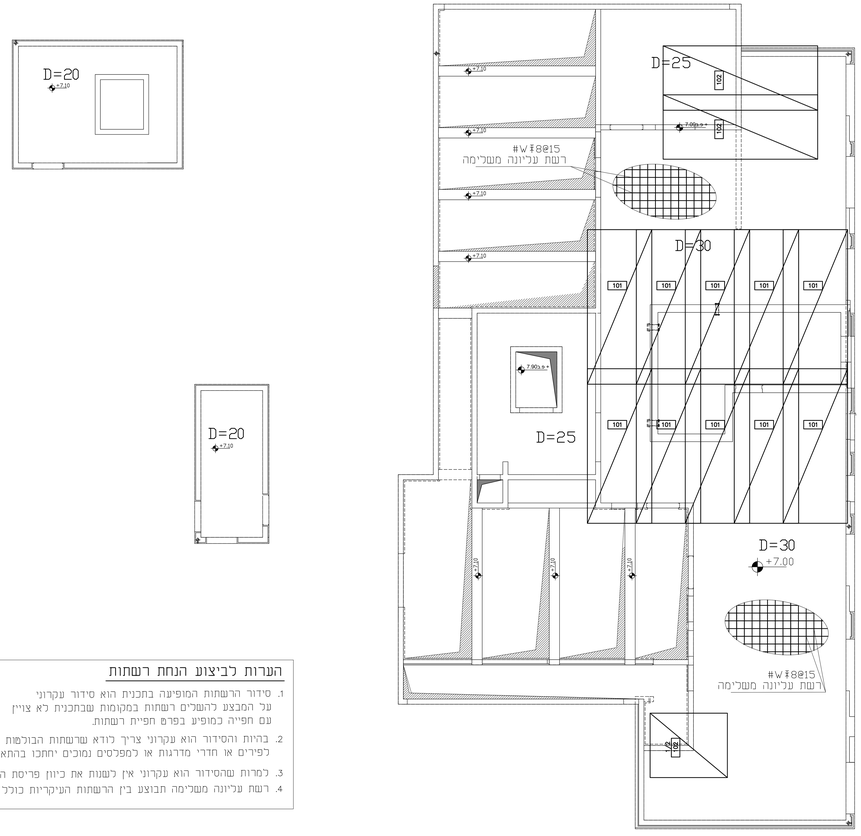

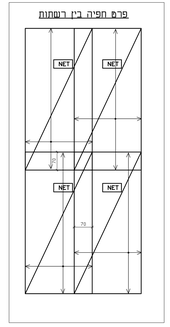

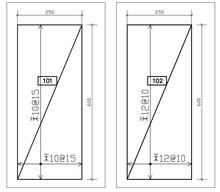

הערות לביצוע הנחת רשתות

1. סידור הרשתות המופיעה בתכנית הוא סידור עקרוני על המבצע להשלים רשתות במקומות שבתכנית לא צויין עם חפייה כמופיע בפרט חפיית רשתות.
2. בהיות והסידור הוא עקרוני צריך לודא שרשתות הבולטות לפירים או חדרי מדרגות או למפלסים נמוכים יחתכו בהתאם
3. למרות שהסידור הוא עקרוני אין לשנות את כיוון פריסת הרשתות.
4. רשת עליונה משלימה תבוצע בין הרשתות העיקריות כולל חפייה.

התכנית הינה לביצוע לאחר ובהתאם לתוכנית הרלוונטית בלבד

על הקבלן לבדוק את כל המידות והגדרים במקום ובמתכנן על אי הלאמה.

מס	תאריך	שרטים					

כמות	תאריך	מהדורה	המצה				
	05/12/20		אדריכל נירן שמקין				
	05/12/20		מתי פיטמנין				

מס	הערות

שם המפרסם	מגוונות ים מגרש 402		מס פרסם
מס' 4 ב"	שם התכנית תכנית חקרה +7.00 רשת עליונה		מס מהדורה
	שם		
שרטט		תדמה				מס בטה
תכנן						ב-30
ביטר						קנים
מנכיל						תאריך
סטטוס התכנית	לעיון	לביצוע	לאישור	כמסוז
תאריך				

מהנדסים (KEDREDES) בע"מ
רח' אלטלרוף 7
מגדל א. הסיפון - ירושלים
טל: 02-6794343 פקס: 02-6794344 02-6794340
e-mail: ido@kedrefer.co.il
K.E.D.R.E ENGINEERS LTD
7 ALTALEF ST.
TALPIOT JERUSALEM
TEL: 02-6794340 FAX: 02-6794344 MOBIL 02-6794343