קיר תומך מס' 5
קנ"מ 1:100

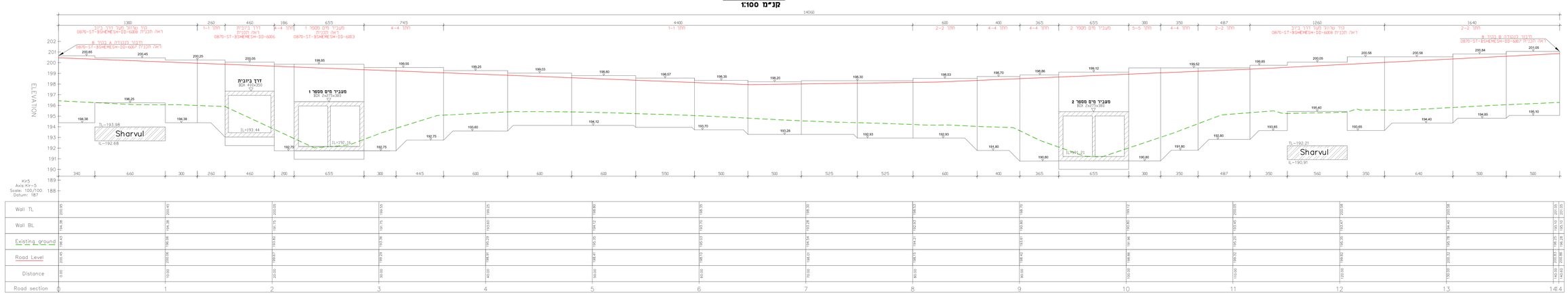

קיר תומך מס' 6
קנ"מ 1:100

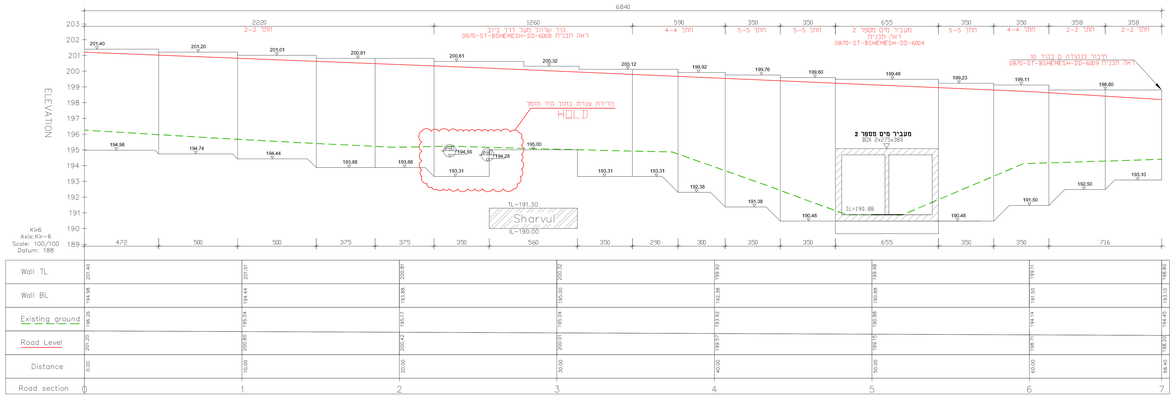

קיר תומך מס' 7
קנ"מ 1:100

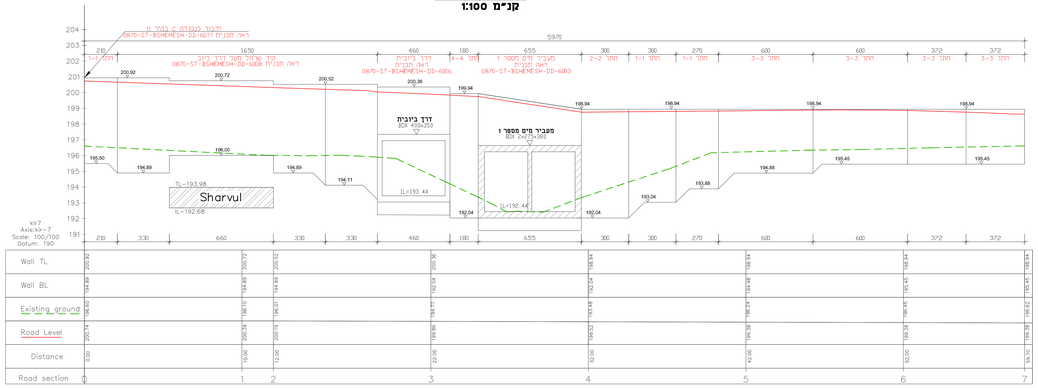

קיר תומך מס' 9
קנ"מ 1:100

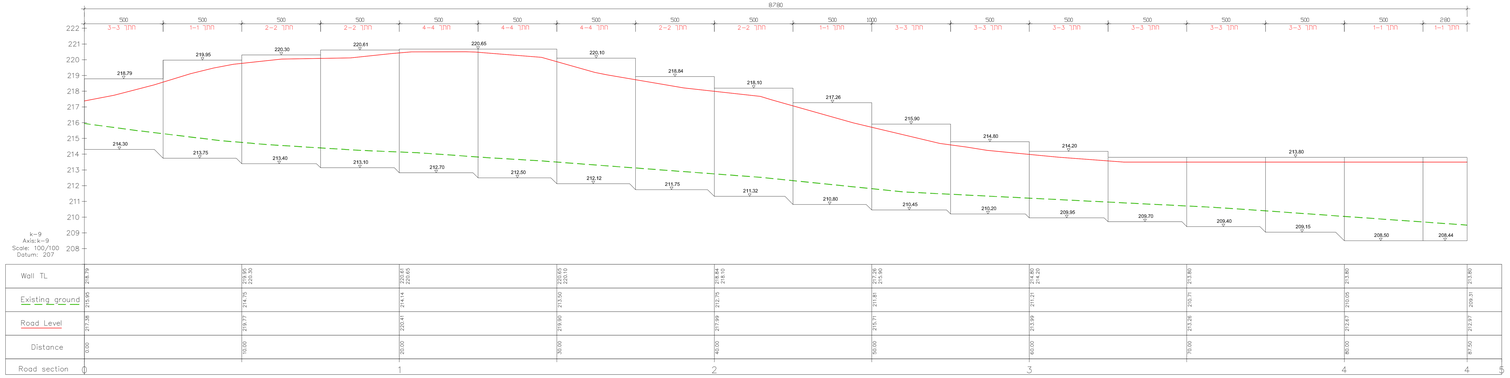

חתך טיפוסי מספר 1
ביצוע קיר תומך סמוך לכביש
קנ"מ 1:50

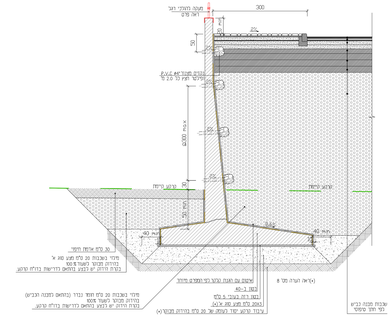

חתך טיפוסי מספר 2
ביצוע קיר תומך סמוך לשצ"פ
קנ"מ 1:50

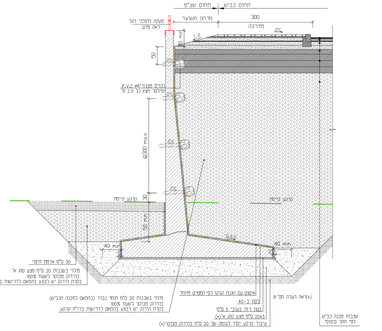

סכימת קירות תומכים

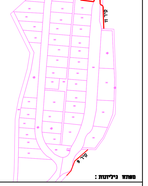

הערות:

1. דרגת הערפה מבוי זן, סג הכמוו ב-40, יחס מקסימאלי מ/מצמוב 0.45, תכולת צמוב מינימאלית 320 ק"ג ל"מק.
2. סג המלוה – מלולת 9-400 לפי ת"י 4466 מומת בעל בטוי הרבות מאפיות ומסר דרגי.
3. ביסוי הבמוו 5.0 מ"מ.
4. במקומות מרבעים החפיפה תתבצע כשיריוגין מינימום 150מ.
5. כל שסחי הבמוו הגלויים יהיו חשופים בתבנית בבידוי.
6. שסחים הבאים במגע עם הקרקע יאוטמו ב-2 שכבות בימוס חם.
7. חפיר התיישבות לא יותר מ-6 מ'
8. באשר הקרקע הנימוח היא סכע שסה ניתן להתחפק בשכבת 20 מ"מ

מקור גיליונות:

הערות:

יש לקרוא גיליון זה יחד עם תוכניות:

תוכנית תנועה	0870-HV-BSHEMESH-DD-1342
תוכנית קירות תומכים	0870-ST-BSHEMESH-DD-6002

מס'	תאריך	הערה	מס'	מס'	מס'

1	06.06.21	עדכון מידות	דר.ר.ל	מאי
1	06.06.21	עדכון לפי מפת מדידה	דר.ר.ל	מאי

מס'	תאריך	שינוי	מתכנן	עדכון	בוצע

מתחיל

○ תיק ○ ראשוי ◉ מוסכ ○ לביצוע

שם המשרד:
חברת הכלכלית בית שמש

שם הפרויקט:
תכנון ופיתוח אזור יישובי בית שמש

שם תוכנית:
פירסת קירות תומכים
מספר 9,7,6,5

מספר תוכנית:
0870 – ST-BSHEMESH-DD-6001

עדכון פירוט: מרכז	תאריך עדכון אחרון: 10/02/2021
מאשר: ד.ר.לוי	בוצע: מאי
בדוקה: ד.ר.לוי	שרטט: מאי
תאריך הדפסה: 10/02/2021	

תוכנית:
P:\0870\Hova\0870-6002-9-Rev_

מהוד הנדסה בע"מ
כאר מנחם בגין, רמת-גן, רח' הנרקיס 4
מיקוד 52522 טל' 03-6286000 פקס' 03-6286010
דוא"ל: mahod@mahod.co.il
עם שיתוף: בנין בלה, רח' אלון יגאל 2
מיקוד 67443 טל' 03-5620000 פקס' 03-5620010
דוא"ל: mahodtel@mahod.co.il

תקבלן אחראי לתאום המידות.
אין לקבוע גדלים ע"י מדידה בתכנית.
כל כל אי התאמה על הקבלן להודיע למתכנן.