חשבון אזרחי לתאום הסידור.
אין לבצע גדלים ע"י מדידה בתכנית.
על כל אי התאמה על חשבון לחודיע למתכנן.

חתרות:

יש לקרוא וגיליון זה יחד עם תכניות:

תכנית תנוחה	0870-HV-BSHEMESH-DD-1342
תכנית פריסת קירות	0870-ST-BSHEMESH-DD-6002

מספר	תאריך	מהות	בוצע	נבדק	אושר

מספר	תאריך	שינויים	מבוצע	בוצע
1	01/02/2021	עדכון מפרט מכרז	דב	דב

מהדורה

1

לאישור ○ לשימוש ◉ לפרסום ○ לביצוע ○

הערות:

1. דרגת חשיפה מסי ח, סוג הבטון ב-40, יחס מקסימאלי מקסימלי 0.45, תכולת צמנט מינימאלית 320 ק"ג למ"ק.
2. סוג הפלדה – ממולעת 9-400 לפי ת"י 4466 משמש בעלי כושר הדבקות משופרת וטסר רגיל.
3. כיסוי הבטון 5.0 ס"מ.
4. במסמת מחברים החפיפה תתבצע לסירוגין מינימום 50d.
5. כל שטחי הבטון הגלויים יהיו חשופים בתבנית לבידים.
6. איטום לפי פרט יועץ איטום
7. חפיר התפשטות לא יותר מ-6 מ'
8. הפסקת יציקה בין ורצפה ליציר. יש להסמיס את פני הוטמה לעומה 7 מלם עם ניקוי יסודי של מי צמנט עליונים.
9. את חומרת המעבור יש לצקת יחד עם הקורות בהפיים יחד של יומי שנה מחוט האלמנה יציקת קירות ועד יציקת תקרה.

מעבדת בדיקות :

שם הלקוח :
חחברה הכלכלית בית שמש

שם הפרויקט :
תכנון ופיתוח אזיית "ישעי" בית שמש

שם המבנה :
מעביר מים מספר 2
BOX 2X275X380

מספר המבנה :
0870 - ST-BSHEMESH-DD-6004

סוגה מידה : מטים	**תאריך מהדורה ראשונה :** 15/02/2021
עדכ :	**בוצ :**
שרטט : דביר.ב.	**אישור :** מ.מאר
שם הקבץ : 0870-ST-BSHEMESH-DD-6004	
תאריך הדפסה : 15/02/2021	

המתכנן :
מהוד הנדסה בע"מ
בר' מבנים בע"מ, יהודה הנחמים 4
טל. 08-6268070 פקס. 08-6268060
דוא"ל: mahod@mahod.co.il
גן עדנה בנין יסן, רח' אלי כהן 2
טל. 08-6268070 פקס. 08-6268060
דוא"ל: mahodts@mahod.co.il

מעביר מים מסי 2
כביש 103-חתך 10527 מבט על
קנ"מ 1:50

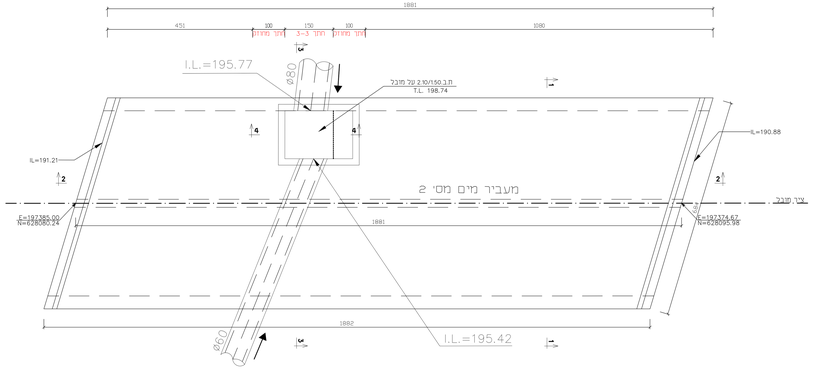

חתך 2-2
חתך לאורך
קנ"מ 1:50

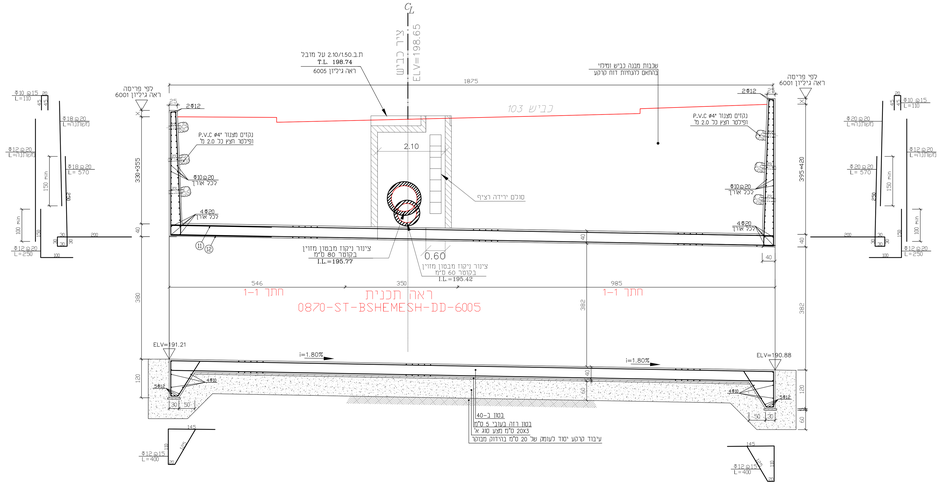

חתך 1-1 (מיכזור ברזל)
חתך מיפוסי
קנ"מ 1:25

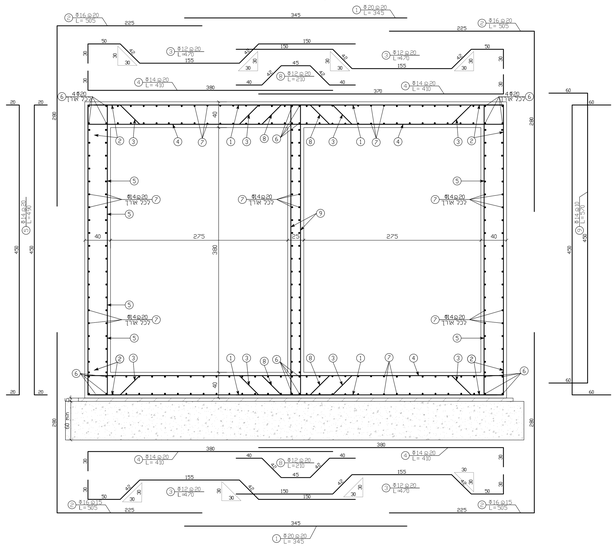

חתך 1-1 (פרט לביצוע)
חתך מיפוסי
קנ"מ 1:50

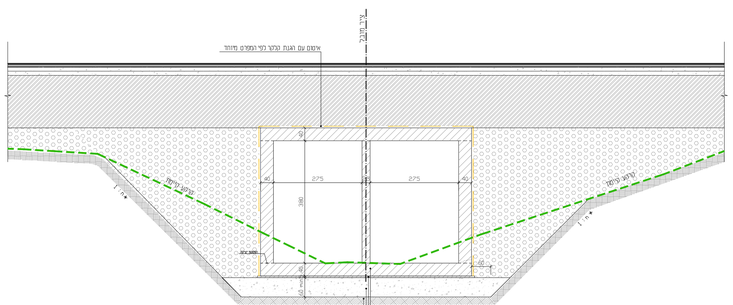

הערות
* שפיעי החפירה בהתאם לדוח הקרקע.
בחצר: בסלע קשה: אש 2 מ'
בטרעש הדרסות/מוחאר רכ חומר מילוי אש 1.2מ'

תכנית תנוחה
קנ"מ 1:250

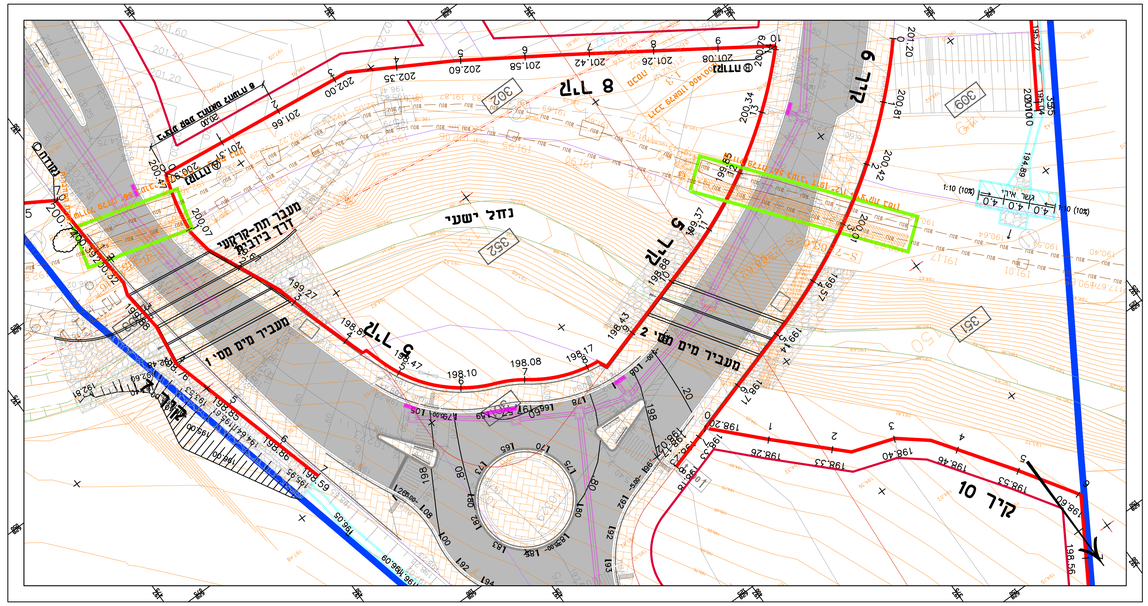

פרט חפר התפשטות
קנ"מ 1:10

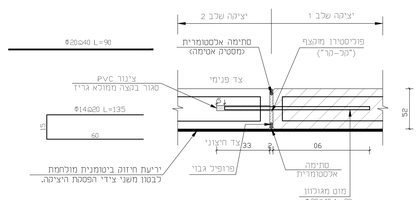

כל פינות אלמנטי הבטון יבוצעו עם טיטום 0.2/0.2 ס"מ הסחיפות תהיינה ברוחב 20 מ"מ ובעומק 10 מ"מ מאלסטומר (מסטיק אטימה) ייעודי לחפרי התפשטות.לפני היישום יש למרוח על הבטון פריימר המתאים להדבקות ומשרה של האלסטומר . הסחיפה תיושם עם גבי פרופיל גיבוי .