תרשים סביבה

חתכים טיפוסיים

כביש מס' 102 ברוחב 22.00 מ'

קטע חתכים: 10200-10223

(לפי ת.ב.ע כביש מס' 101)

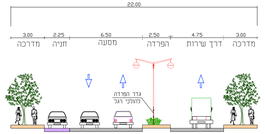

כביש מס' 102 ברוחב 18.00 מ'

קטע חתכים: 10224-10249,10275-10281

(לפי ת.ב.ע כביש מס' 101)

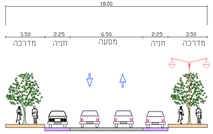

כביש מס' 103

ברוחב 18.00 מ'

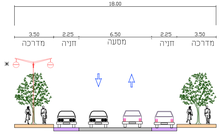

פרטי נגישות

פרט 1- סימון הכוונה ואזהרה בתחנות תח"צ

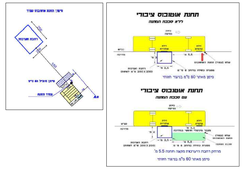

פרט 2- סימון הכוונה ואזהרה בחציות

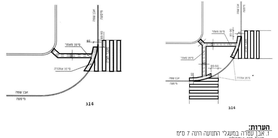

פרט 3-סימון הכוונה ואזהרה בגר תנועה

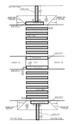

הערות:

1. כל הפרטים במפרט הוגשה הינה 7 מיס
מעל מי אספקה
2. סימון פרט נישות בחתכות וגיר הוא מסמר
יש לבצעה מיסוי ביצועה עפי מיפוס כמפורט להיקן
- פרט סימון הכוונה ואזהרה בחציות
לפי פרט מס' 2
- פרט סימון הכוונה ואזהרה בתחנות תח"צ
לפי פרט מס' 1
- פרט סימון הכוונה ואזהרה בגר תנועה
לפי פרט מס' 3

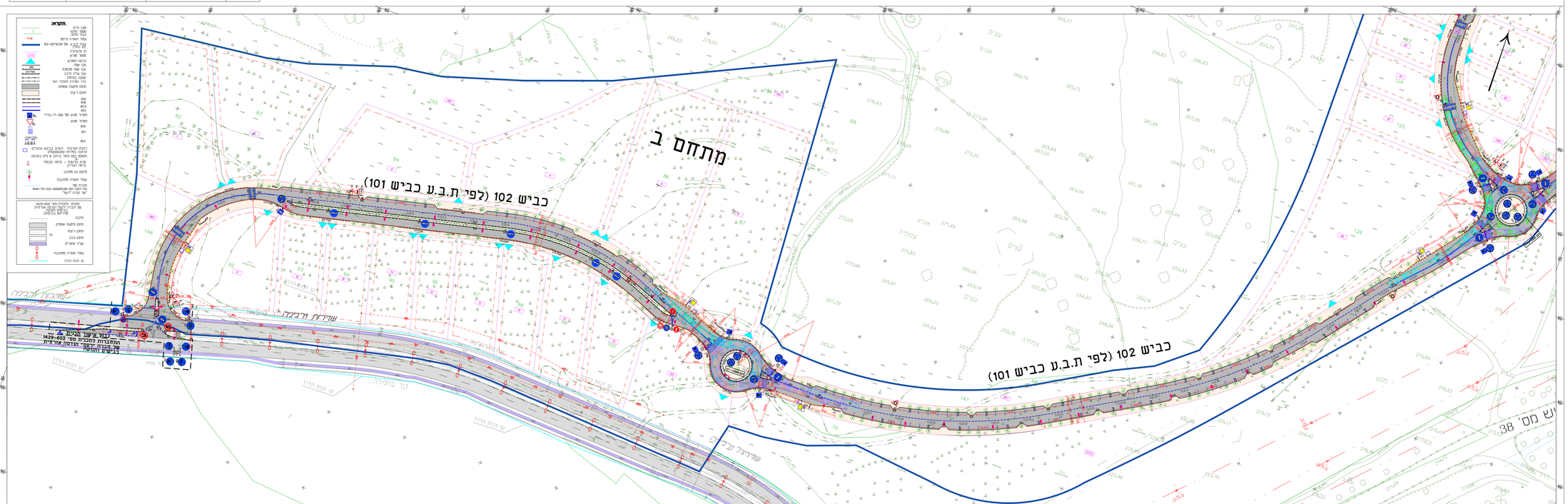
מתחם ב
כביש 102 (לפי ת.ב.ע כביש 101)
כביש 102 (לפי ת.ב.ע כביש 101)
מבנה ציבור מבנים
המחברות לתכנית מס' 602-1429
מס' מבנה: ישעי- הרחבת אזורית
בית שמש וחמישה
שדרות הרצליה
שדרות הרצליה
עצים
מבנים
מבנים
מבנ