פרטי נגישות

סרט 1- סימון הכוונה ואזהרה בחניון

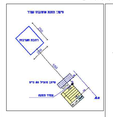

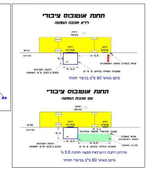

סרט 2- סימון הכוונה ואזהרה בחדרכות

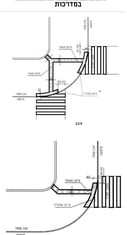

סרט 3- סימון הכוונה ואזהרה בגרי חנייה

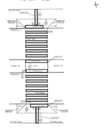

הערות:
1. יש לבצע בתאורי חתוטה ורוחה 7 מיס
מעל מי אספקה
2. מיתון מרחב בגשות נתונות רעיל רוחו מכסחר
ים בגבאה מיס בגשות עפי פיסים כמפורס לרוכן
- סלע מיתון הכוונה ואזהרה בחדרכות
לפי מיס סי 2
- סלע מיתון הכוונה ואזהרה בחתוטת חוצץ
לפי מיס סי 1
- סלע מיתון הכוונה ואזהרה בגרי חנייה
לפי מיס סי 3

חתכים טיפוסיים

כביש מס' 103
ברוחב 18.00 מ'

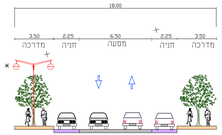

כביש מס' 102 ברוחב 18.00 מ'
קטע חתכים: 10281-10249,10275-10224
(לפי ת.ב.ג כביש מס' 101)

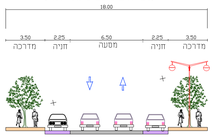

כביש מס' 102 ברוחב 29.00 מ'
קטע חתכים: 10274-10250

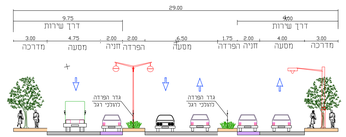

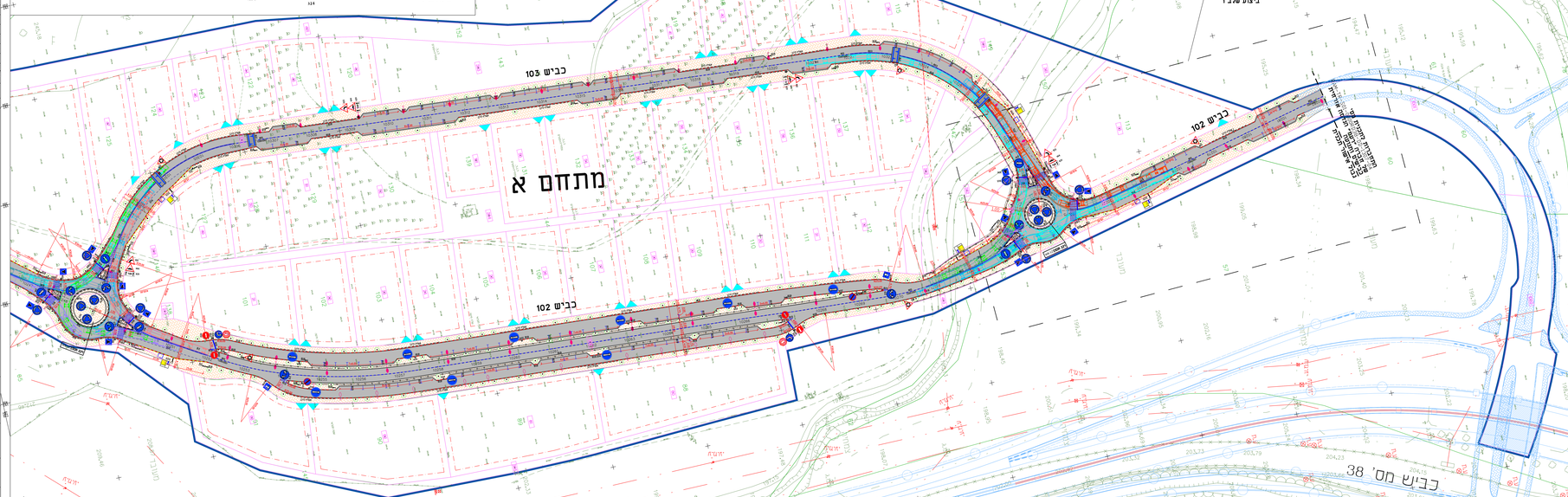

מילואה לביצוע שלב 1
קנ"מ: 1:500

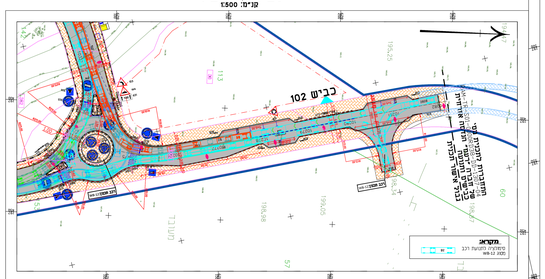

מקרא
- מיקום גדר הפרדה לגרי חנייה
- מסלול 12.5 מ'

מקרא
- מאגר נתיים
- מגרש מקבץ
- מגרש מלא
- עמוד תאורה קיים
- מבנה מגורים
- מבנה ציבורי
- מבנה מגורים
- מבנה ציבורי
- מבנה מגורים
- מבנה ציבורי