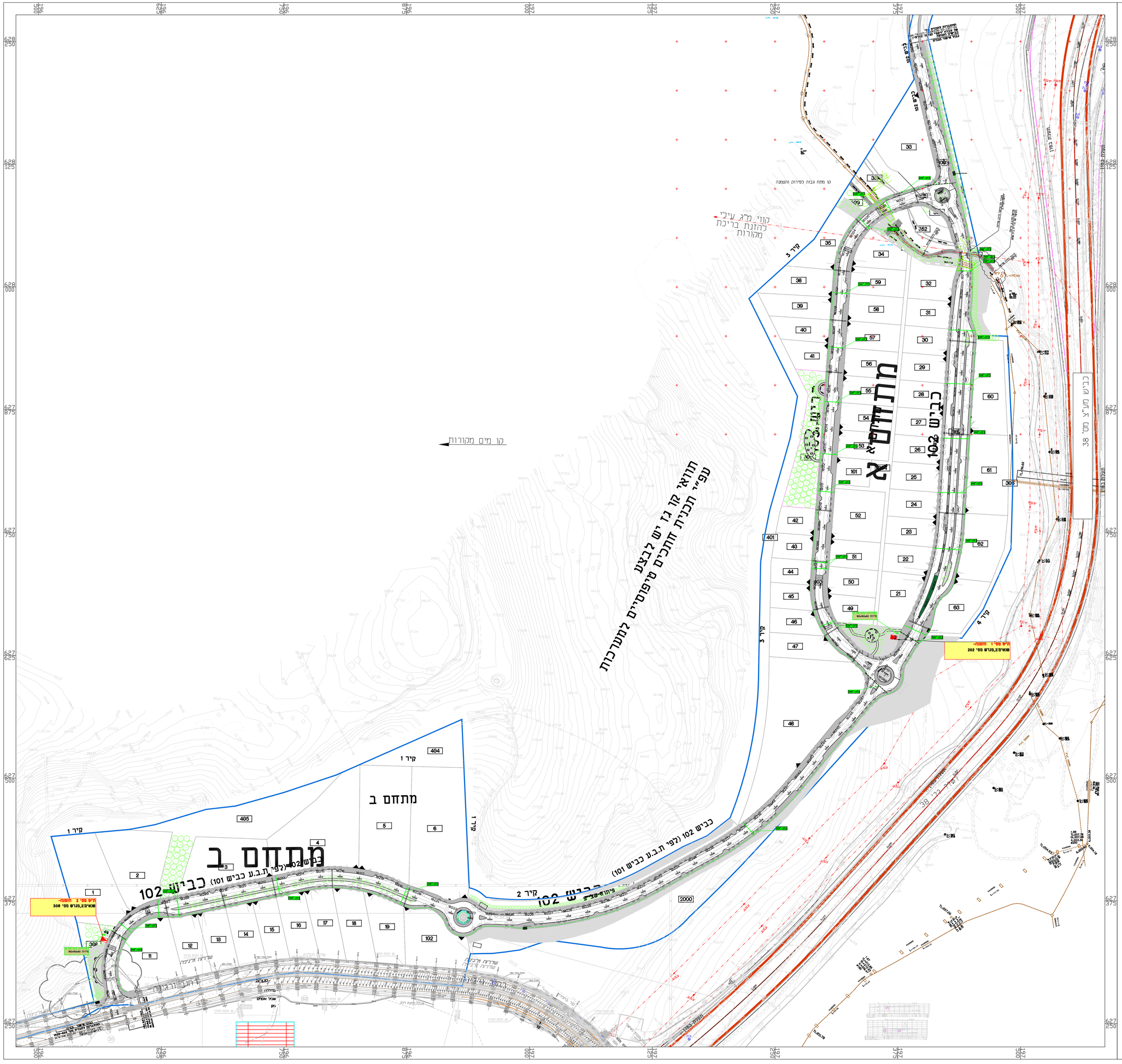


## מקרא לתשתיות בזק

- רצועת תמשורת מתוכננת השייכת לחב' בזק. רוחב/עומק ומקום הרצועה כמצויין בתוך בתיאום מערכות.
- שרוולי P.V.C משיח לחציית כביש, במקומו 6"
- עבור תשתית חברת בזק הוט או פרטנר
- ארון תמשורת מאגד במידות 160x180x60 (עומק/רוחב/גובה)
- 1A גוב תמשורת דגם 1A במידות 8x15x92 מ"מ (עומק/רוחב)
- תחנת טרנספורמציה .

## הערות חשובות:

1.תוכנית זו אינה כביצוע אלא לצורך אינפורמציה עבור תיאום מערכות בלבד.
במסגרת המכרז יבוצעו ע"י הקבלן שרוולי חצייה וגומחות בלבד ללא תשתיות אורכיות, אך ורק עפ"י תוכנית החתומה ע"י חח"י ולפי הנחיות המפקח בלבד

2.מיקום פילרי רשת של חח"י אינו סופי ולכן אין לבצע את הגומחות לפילרי רשת לפי תוכנית זאת.
באחריות הקבלן לגשת לחח"י לקבל תוכניות ת.ב ולבצע את הגומחות לפילרי הרשת לפי תוכניות של חח"י בלבד או לחילופין עפ"י תוכנית של היועץ חשמל החתומה ע"י חב' חשמל.

3.בטרם ביצוע העבודה באחריות הקבלן לפנות לכל הרשויות ובעלי התשתיות לרבות חח",בזק הוט וכו' לצורך קבלת אישורים והיתרים בתחום הנדרש. אין לבצע שום עבודה ללא קבלת האישורים הנ"ל.

4.במידה וקיימת תשתית בתחומי העבודה,חובה על על הקבלן לתאם עם בעל התשתית ולבצע לפי ההנחיות שיקבל ובפיקוחו הצמוד בלבד.

| מהדורה | תאריך | תפוצה | שם |
|---|---|---|---|
| 10 | | | |
| 9 | | | |
| 8 | | | |
| 7 | | | |
| 6 | | | |
| 5 | | | |
| 4 | | | |
| 3 | | | |
| 2 | | | |
| 1 | | | |

| מס' | תאריך | מהות השינוי | שם |
|---|---|---|---|
| | | | |

**עדכונים**

☐ כעיון ☐ לאישור ■ כמכרז ☐ לביצוע ☐ AS MADE

עריך: שלומי
שרטט: שלומי
אישר: יוסי
קנ"מ: 1:1250
מהדורה: 0


אינג' י.אהרוני הנדסת חשמל בע"מ
רח' יהודה הנחתום 4, ב"ש
טל': 08-6238774
פקס: 08-6238776
revital@y-oharoni.co.il


**המזמין : מהוד הנדסה בעימ**

**הפרויקט : אזור תעשייה ישני בית שמש**

**התכנית : תשתית בזק**

| מס' תכנית | מס' נסיון | תאריך עדכון |
|---|---|---|
| 2020/7936 | 2 | 09/03/21 |