

Key Map (without scale)

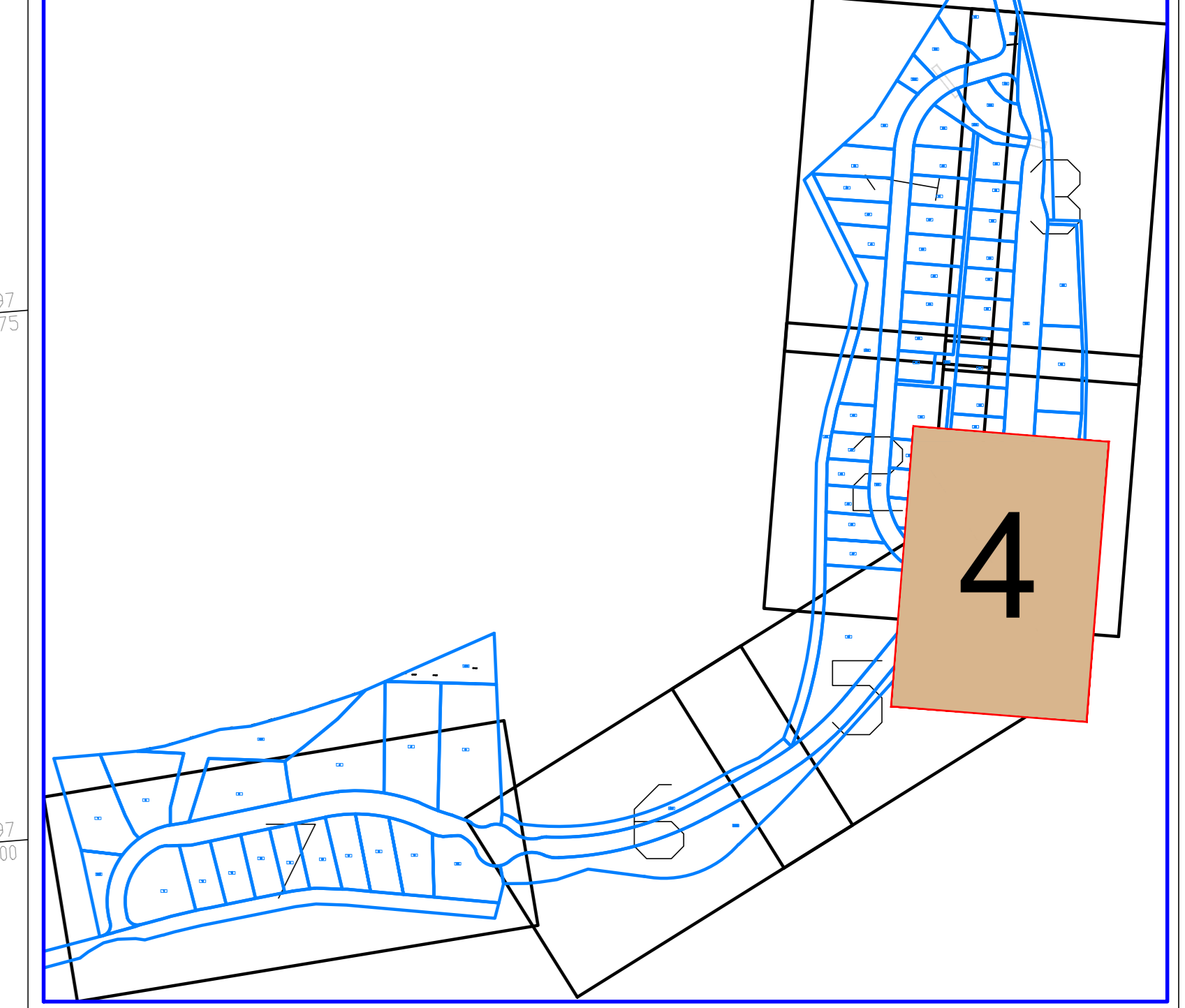

מקרא :

- מערכת ביוב**
 קו ביוב מחובר
 קו ביוב מאסף קיים
- מערכת מים**
 קו מים מוצע, לחץ 260 מ"מ
 קו מים מוצע, לחץ 300 מ"מ
 קו מים מוצע, לחץ 370 מ"מ
 קו מים קיים לביטול
 קו מים קיים, לחץ 370 מ"מ
 מגוף מתוכנן בתוך תא תת-קרקע
- מערכות אחרות**
 קו גז מתוכנן
 קו חשמל מתוכנן
 קו בזק קיים תת קרקעי
 קו בזק קיים תת קרקעי
 קו ניקוז מתוכנן
- חציית קו ביוב לקווי ניקוז

הערות
 1- תוכניות להנחת קווי מים וביוב, מבוססות על תכ"ת תאום תשתיות, כבישים וניקוז של חברת "מהוד"
 2- הידרונט 2x3 על זקוף 6" (קו 160 מ"מ)

4

תאריך	חופה
06/2020	כתיוב מוצע: מערכת מים ומערכת ביוב
02/2021	כתיוב בהאגוד + תאום תשתיות
03/2021	כתיוב בהאגוד + תאום תשתיות
05/2021	כתיוב
07/2021	כתיוב
08/2021	כתיוב

תאריך	חופה
08/2020	תכנון מפרט כביוב ומים
10/2020	עבודת הנחה לפי הערות יו שמש 25\10\20
02/2021	עבודת הנחה לפי הערות יו שמש
03/2021	עבודת הנחה לפי הערות יו שמש
04/2021	עבודת הנחה לפי הערות יו שמש
05/2021	עבודת הנחה לפי הערות יו שמש 27/04/2021
07/2021	עבודת לפי הערות נתיב ותאריך יו שמש
08/2021	עבודת לפי הערות נאמשה 18.7.21
09/2021	עבודת בוצע ע"י אצבע הנדסה לפי הערות תאריך יו שמש
10/2021	עבודת ע"פ הערות תאריך יו שמש והשלמת תכנון חצי שיטת

עיריית בית שמש

תאגיד המים והביוב של בית שמש

מרשל הנדסה בע"מ
 רחוב בנטל 40, ירושלים 9547701
 טל: 02-6513398 | פקס: 02-6513423 | דוא"ל: 02-6513391@marshal-engineering.com
 E-MAIL: YAKAR@MARSHAL-ENG.CO.L

אזור התעשייה ישעי קווי מים וביוב

נתיב מתוך 7

מחזור: 04-20-721-4
 תאריך: 05/2021
 מיקום: 1:250
 תאריך: 05/2021

לשיפור: לשלום: למכרז:

