הקבלן אחראי על כל המידות. הקבלן להודיע מיד למתכנן על כל סטיה במידות
אין למדוד בקנ"מ על התכנית

שרטוט זה מבטל שרטוט מתאריך :

מהדורה	תאריך	מהות	נערך	נבדק
	16.02.20			

שינויים

תאריך		מהות השינוי

שם הפרוקט

מגרש 306
מבנה גנים
ועל יסודי

הערה: אופן ניצוב הפריסות יקבע סופית
ויאושר ע"י האדריכל רק בזמן הביצוע

SHACHAR ARCHITECTS
שחר בן חמו אדריכל
טל: 02-992-5500
טל: 052 727 2336
יונה בן אמיתי 31, רמת בית שמש

מקצוע	מס' פרויקט במשרד המתכנן
אדריכלות	278

תאור הגליון
פריסות שירותים
מבנה על יסודי

תאריך הפקה	קנ"מ	תוכן הגליון
26.09.2019	1:25 1:50	

מס' גליון	שרטט	מטרה
A7-01(1)	אישור: מ.בן חמו	לביצוע

***פרטי התוכניות הם למבנה בלבד
בניית הפיתוח וגינות הבתים יוגשה ע"י
תוכניות לביצוע של יועץ הנוף בלבד

שירותים טיפוס 101

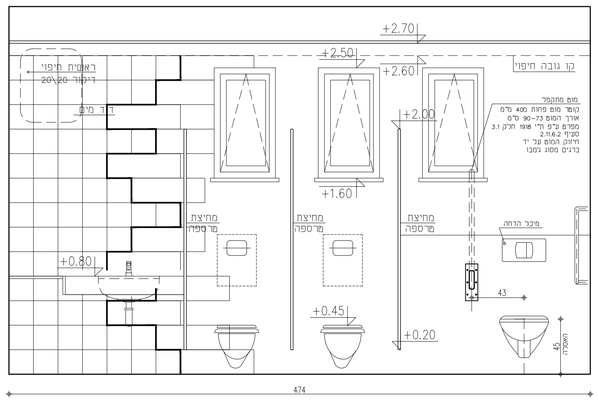

פריסה 01
קנ"מ 1:25

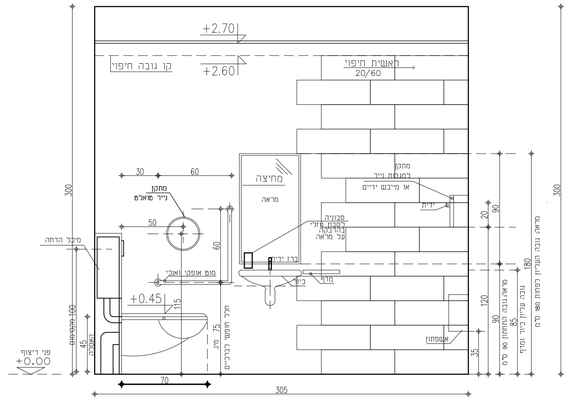

פריסה 03
קנ"מ 1:25

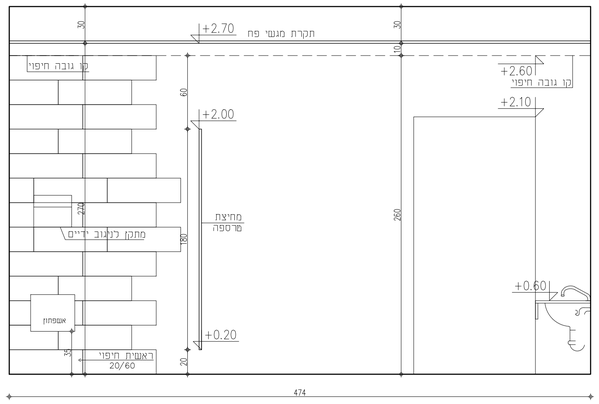

פריסה 04
קנ"מ 1:25

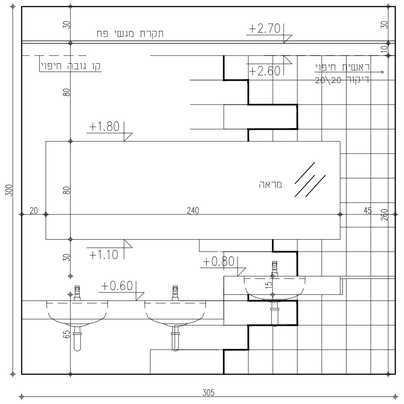

פריסה 02
קנ"מ 1:25

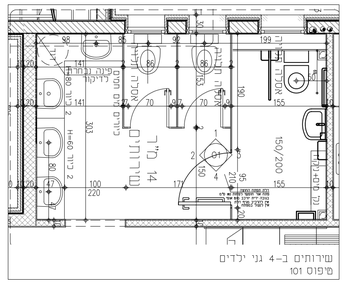

שירותים ב-4 גני ילדים
טיפוס 101

שירותים טיפוס 102

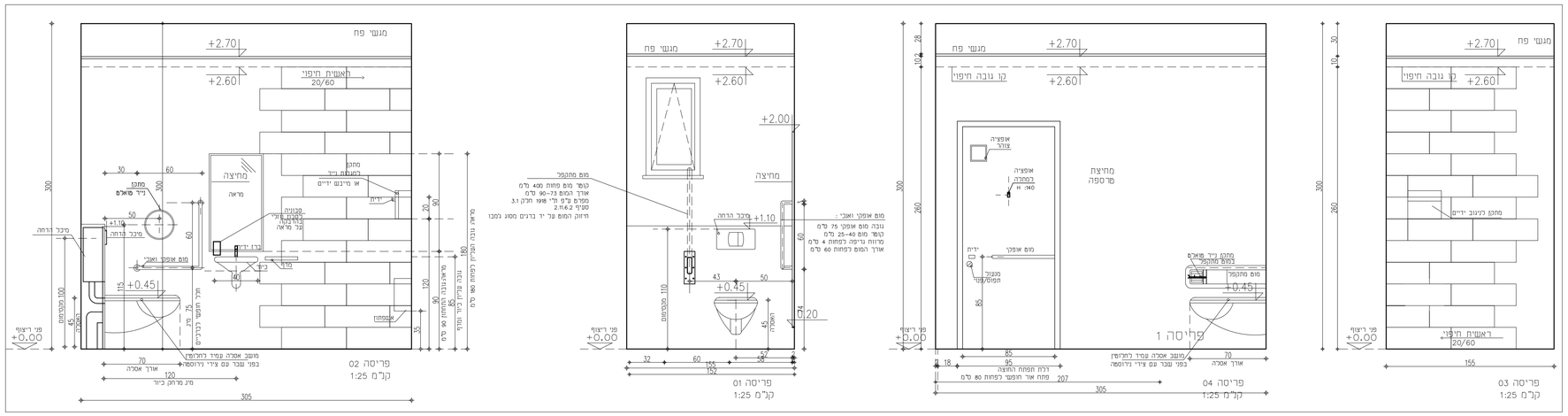

פריסה 02
קנ"מ 1:25

פריסה 01
קנ"מ 1:25

פריסה 04
קנ"מ 1:25

פריסה 03
קנ"מ 1:25

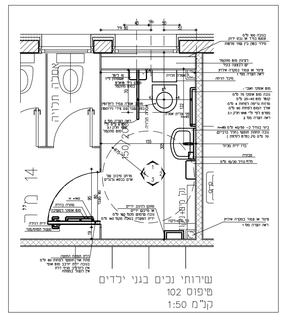

שירותי נכים בגני ילדים
טיפוס 102
קנ"מ 1:50

הערות:
המידות נמדדו לאחר חיפוי

1 - אין לרגום מידות הוא אין כא כאמצעותצרת קונסטרוקציה או כך ארמנט אחר
כמידות הכלל בפינות הקיר עליו מוצב הביוראפטר לגרוע עד 20/20 מ"מ
מסיבות שבל עבדו אי אינוספרציה

2 - מאחזי יד : מפרט ע"פ ת"י 1918 חלק 3.1
לדבות אישור בדיקה מאחז יד קבוע ומתקפל מסובבה מאושרת

3 - מפסק הדלקה וכיבוי אורהיה מחוץ לחא על הקיר
בצד של ידית הפתיחה , גובה מקסי מבו מ"מ

4 - יש לעמוד בכל הדרישות עבש תכנון ובניה הרלבנטיות
להבטחת הגישות של אנשים עם מוגבלות.

5 - אל תא שירותים עבש תוביל דרך גישה כהגדרה.
בחוק התכנון והבניה בתקותיו

שירותים טיפוס 103

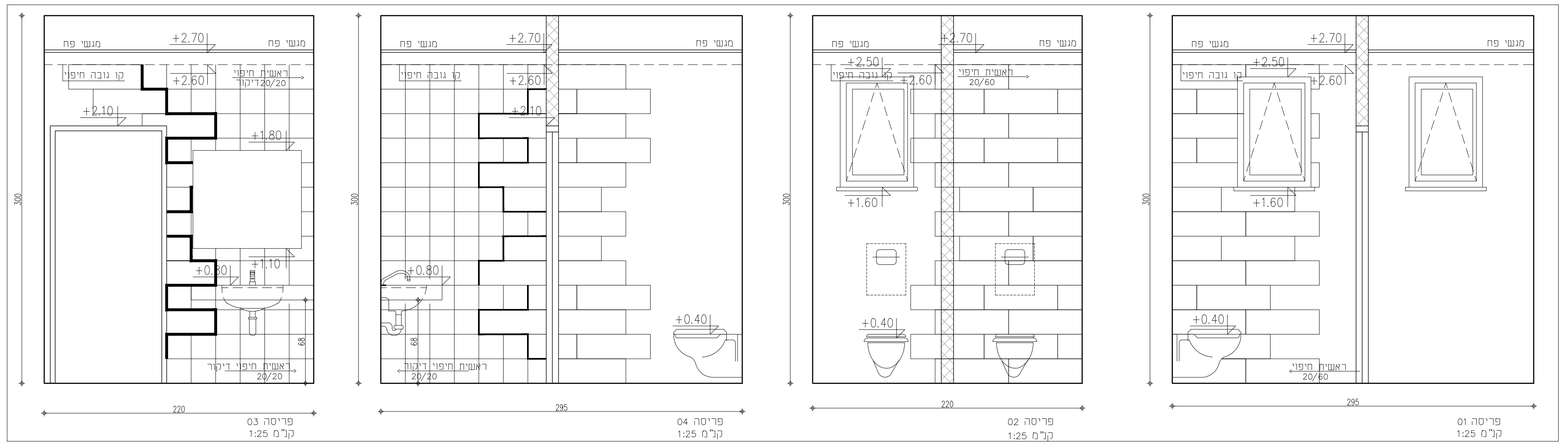

פריסה 03
קנ"מ 1:25

פריסה 04
קנ"מ 1:25

פריסה 02
קנ"מ 1:25

פריסה 01
קנ"מ 1:25

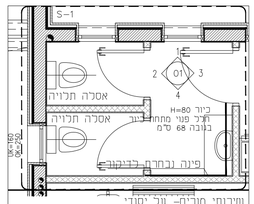

שירותי מורים- על יסודי
טיפוס 103
קנ"מ 1:50

מקרא הפניות:

- רשימת נגרות
- רשימת אלומיניום
- רשימת מסגרות
- רשימת דלתות
- רשימת גמר קירות
- הפניה לפרט
- הפניה לגיליון מפורט

מקרא קירות:

- בטון
- קיר בלוק
- קיר גבס
- חיפוי אבן

מקרא גמר קירות:

W1- חיפוי טיח חוץ-שליבט אקרול גוון לבחירת האדריכל
W2- חיפוי טיח+גמר צבע פנים
W3- חיפוי גרניט פורצלן
W4- חיפוי ממ"מ טיח טרמי
W5- קיר גבס
W6- בלוק פומיס מבודד בחיפוי טיח לפי הנחיות יועץ אקוסטיקה
W7- מחיצה אקוסטית

הקבלן אחראי על כל המידות. הקבלן להודיע מיד למתכנן על כל סטיה במידות
אין למדוד בקנ"מ על התכנית

שרטוט זה מבטל שרטוט מתאריך :

תאריך	שם	חתימה
16.02.20	אלינה גוטמן	
	אלינה גוטמן	
	מאיה אל. אדר.	
	אביב בן	
	יפה לאנדר.	
	אביב מזרח.	
	אמיר מזרח	
	מיכאל בוגליאל - גולן	
	אביב בוגן	
	מיכאל בוגן	
	אלי אלבז	
	מור אלבז	
	דניאל	
	מור אלבז.מ	

שינויים

תאריך		מהות השינוי

שם הפרויקט

מגרש 306
מבנה גנים
ועל יסודי

הערה: אופן ביצוע הפריסות יקבע סופית
ויאושר ע"י האדריכל רק בזמן הביצוע

SHACHAR ARCHITECTS

שחר בן חמו אדריכל

טל: 02-992-5500
נייד: 052 727 2336

יונה בן אמיתי 31, רמת בית שמש

מקצוע	מס' פרויקט במשרד המתכנן
אדריכלות	278

תאור הגליון

פריסות שירותים

תאריך הפקה	קנ"מ	תוכן הגליון
26.09.2019	1:25 1:50	

מס' גליון	שרטוט	מטרה
A7-01(2)	אישור: ע.בן חמו	לביצוע

***פרטי התוכניות הם למבנה בלבד
בניית הפיתוח וגינות הבתים יעשה ע"י
תוכניות לביצוע של יועץ הנוף בלבד

שירותים טיפוס 104

פריסה 04
קנ"מ 1:25

פריסה 02
קנ"מ 1:25

פריסה 03
קנ"מ 1:25

פריסה 01
קנ"מ 1:25

שירותי תלמידים - על יסודי
טיפוס 104
קנ"מ 1:50

אופציית עיצוב קרמיקות
עיצוב מדויק ייבחר ע"י האדריכל
בזמן הביצוע
פריסת קיר טיפוסי
פינת דיקור 20/20

שירותים טיפוס 105

+2.70
+2.60
+2.00
+1.10
+0.45
+0.00
מעצי פח
קו גובה חיפוי
ראשית חיפוי 20/60
מחיצה
מכל הדחה
מתקן לנגיעת ידיים
אמפיה צורר
אמצעה רחמה
מים אפקר
מתקן מגשר
מים אפקר ואבר:
גובה מים אפקר 75 ס"מ
קטר מים 25-40 מ"מ
מרחק ברקיה לפחות 4 מ"מ
אורך המים לפחות 60 מ"מ
מים מתקמר
קטר מים פחות 400 מ"מ
אורך המים 90-73 מ"מ
מפרט ע"פ תל' מפא' (תקן) 3.1
2.11.6.2 סעיף
חיזוק המים עד יד ברזים מסוג נמנו
מגשר אסכה עמיד לחלפות
בפני שבר עם צידי ניקוסה
מגשר אסכה עמיד לחלפות
בפני שבר עם צידי ניקוסה
אנפחת
מתקן לנגיעת ידיים
מתקן
ניין מאאב
מכונה
לתקן עליה
לתלבה
עד מראה
ידית
מכל הדחה נלרי
מים אפקר ואבר
אמצעה
אמצעה
אמצעה