הקבלן אחראי על כל המידות. הקבלן להודיע
מיד למחכנן על כל סטיה במידות
אין למדוד בקנ"מ על התכנית

שרטוט זה מבטל שרטוט מתאריך :

תאריך	נושא	מהדורא	מבוא	אדריכל	מהנדס	חשמל	אינסטלציה	מיזוג	מעליות	גז	סוכ"ד	מבנה	מבנה	מבנה	הסמן
7.5.19															V
16.02.20															

עדכונים

תאריך	מהות העדכון

שם הפרויקט

מגרש 306
גני ילדים
ועל יסודי

SHACHAR ARCHITECTS
שחר בן חמו אדריכל
טל: 02-992-5500
טל: 052 727 2336
נריה הנביא 58/4 רמת בית שמש

מקצוע	מס' פרויקט במשרד המתכנן
אדריכלות	278

תאור הגליון

פריסות מסדרון

תאריך הפקה	קנ"מ	תוכן הגליון
26.09.2019	1:20	פריסה

מס' גליון	שרטט	מהדורה
A7-02	אישור: ש.בן חמו	לעיון

***פרטי התוכניות הם למבנה בלבד
בניית הפיתוח וגינות הבתים יעשה ע"י
תוכניות לביצוע של יועץ הנוף בלבד

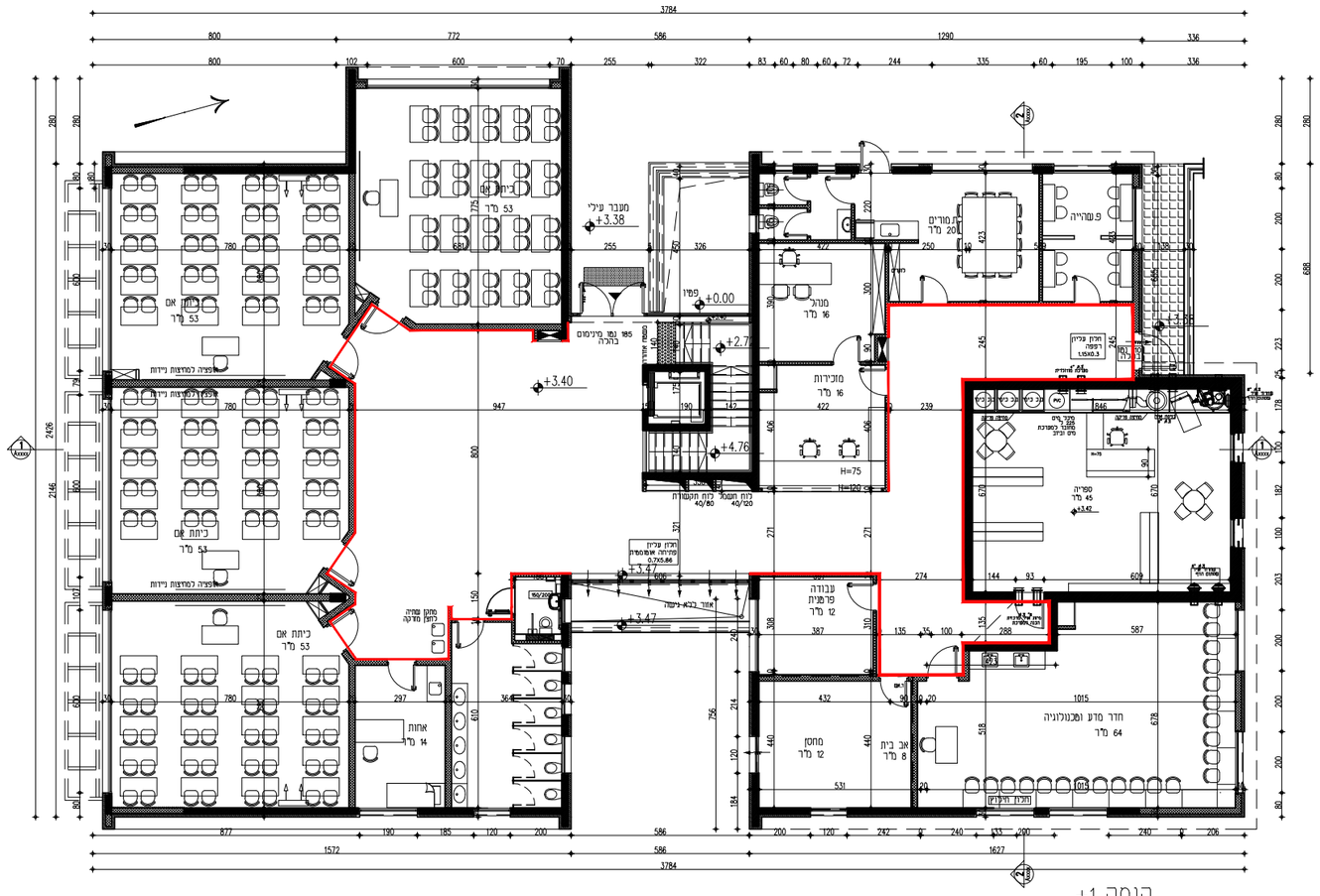

קומה 1+
קנ"מ 1:200

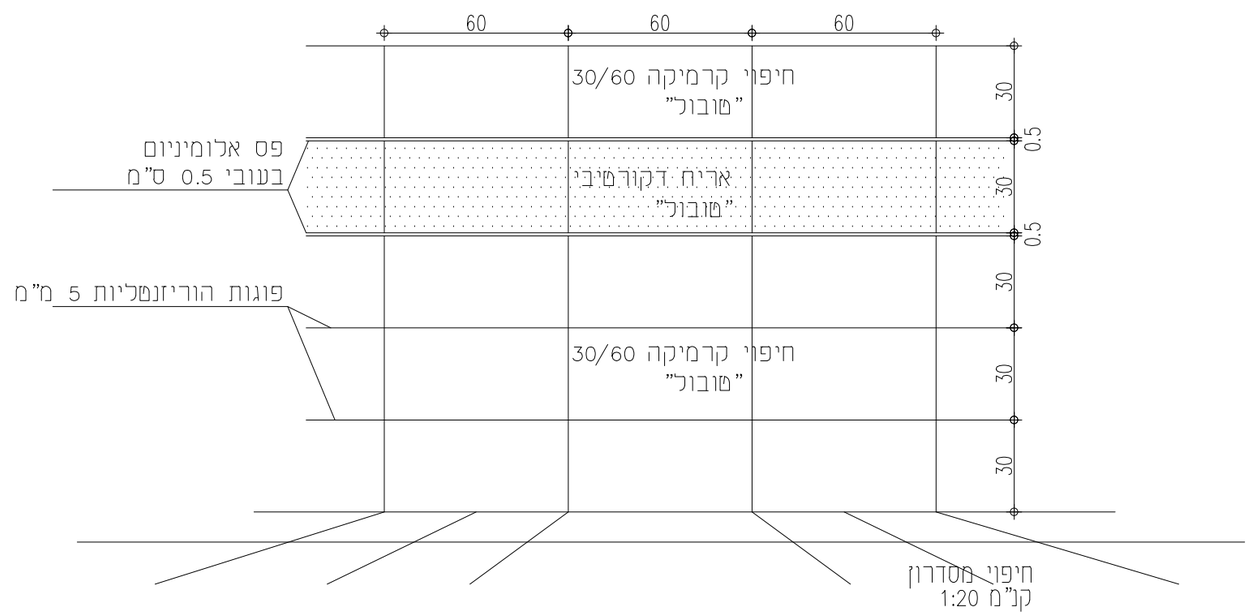

חיפוי מסדרון
קנ"מ 1:20

מקרא הפניות:

- רשימת אלומיניום
- רשימת מסגרות
- רשימת דלתות
- רשימת גמר קירות
- הפניה לפרט
- הפניה לגיליון מפורט

מקרא קירות:

- בטון
- קיר בלוק
- קיר גבס
- חיפוי אבן

מקרא גמר קירות:

- W1– חיפוי טיח חוץ–שליכט אקרול גוון לבחירת האדריכל
- W2– חיפוי טיח+גמר צבע פנים
- W3– חיפוי גרנים פורצלן
- W4– חיפוי ממ"מ טיח טרמי
- W5– קיר גבס
- W6– בלוק פומיס מבודד בחיפוי טיח לפי הנחיות יועץ אקוסטיקה
- W7– מחיצה אקוסטית

הערה
קונטור אדום מסמן
את מיקום חיפוי הקרמיקה

הערה: אופן עיצוב הפריסות יקבע סופית
ויאושר ע"י האדריכל רק בזמן הביצוע