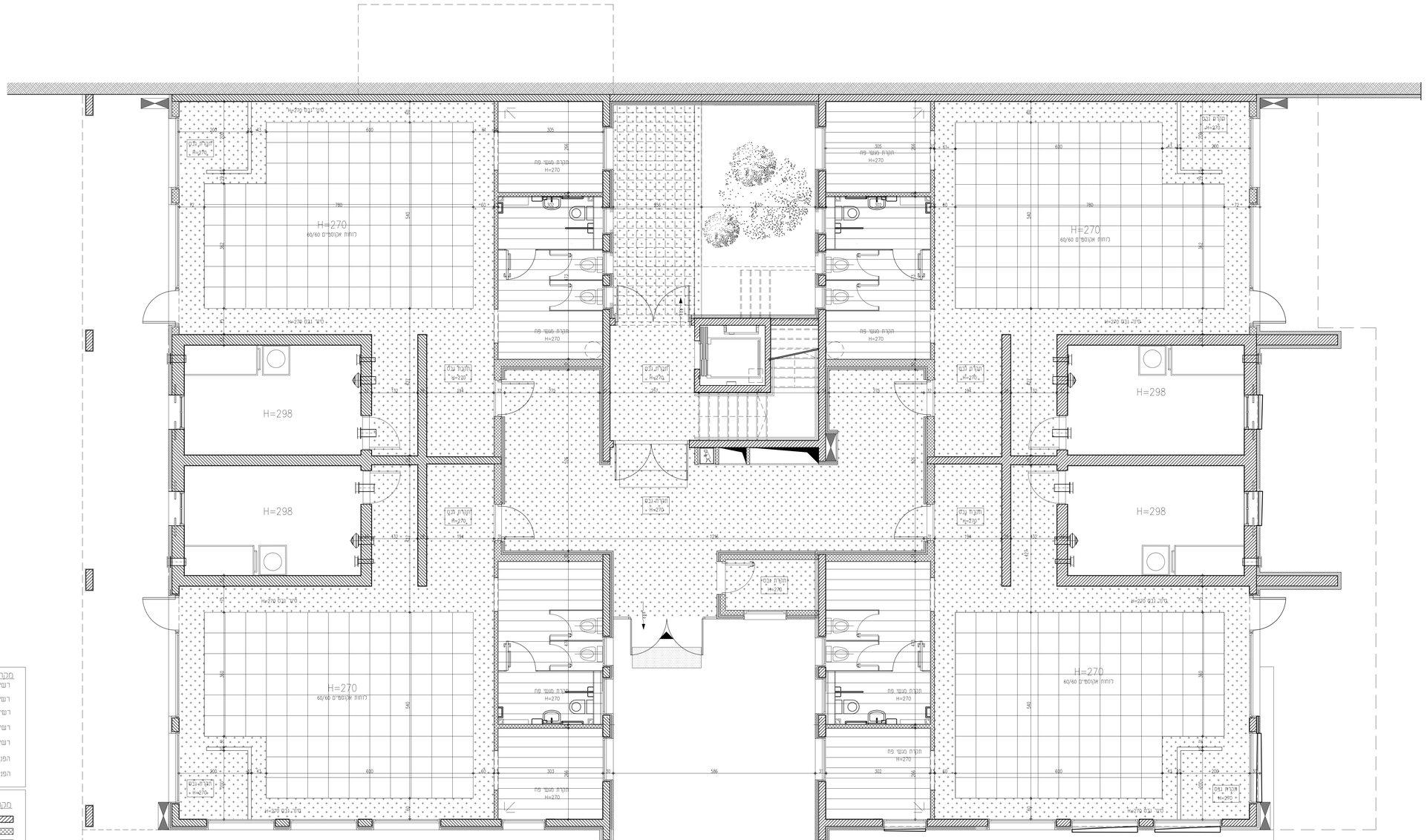
H=270
רוחות אקוסטיים 60/60
H=298
H=270
רוחות אקוסטיים 60/60
H=298
H=298
H=270
רוחות אקוסטיים 60/60
H=270
רוחות אקוסטיים 60/60
H=298
H=298
H=270
רוחות אקוסטיים 60/60
H=270
רוחות אקוסטיים 60/60
H=270
H=270
H=270

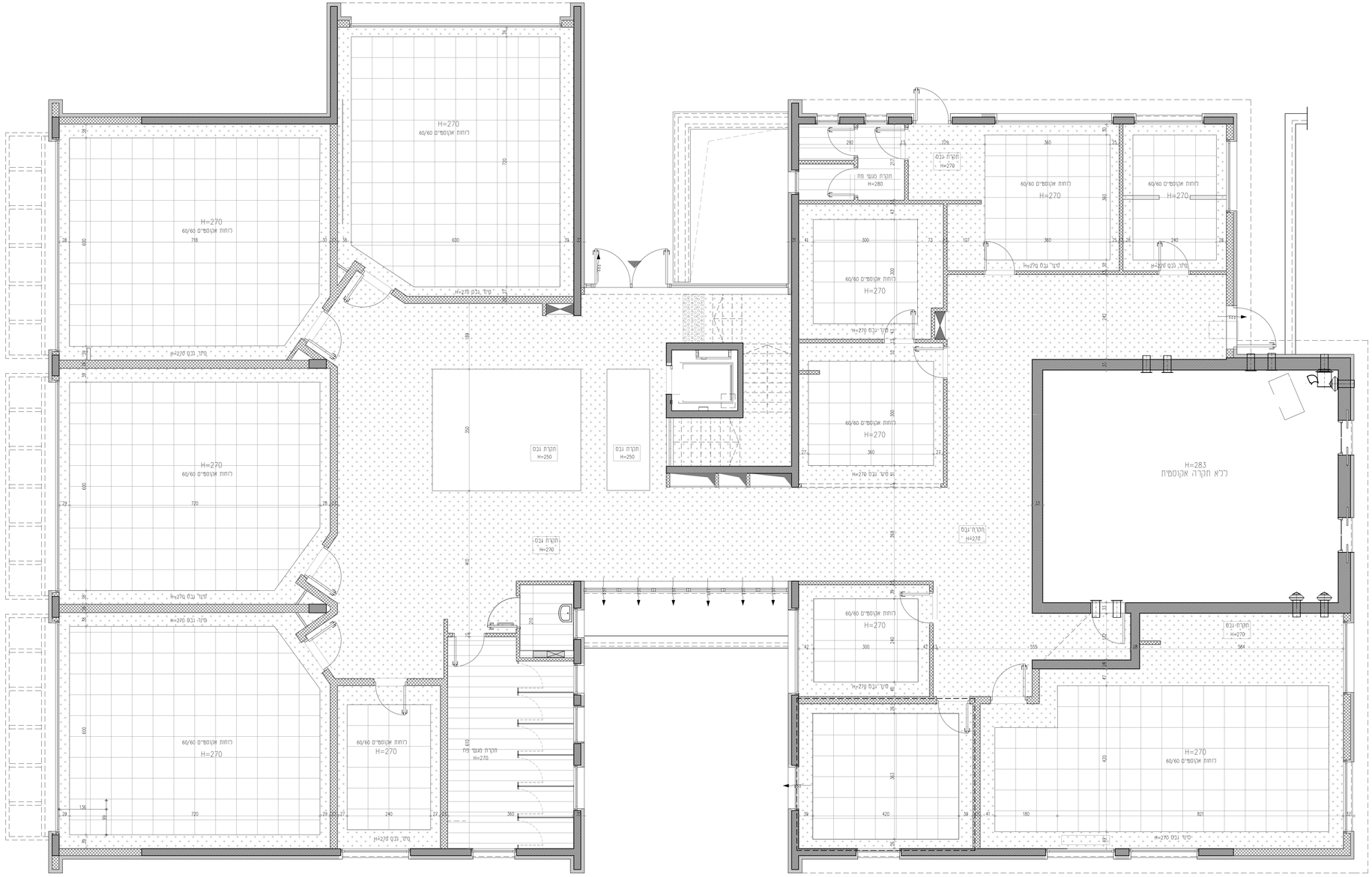

הקבלן אחראי על כל המידות. הקבלן להודיע מיד למתכנן על כל סטיה במידות
אין למדוד בקב"מ על התכנית

שרטוט זה מבטל שרטוט מתאריך :

מהדורה	תאריך	תיאור	נערך	בדק
V	7.5.19	מתוקן לפי מפרט	מיכל	מיכל

שינויים

תאריך	מהות השינוי

שם הפרוקט

מגרש 306
מבנה גנים
ועל יסודי

SHACHAR ARCHITECTS

שחר בן חמו אדריכל

02-992-5500 :טל
052 727 2336 :טל

יונה בן אסיתי 36, רמת בית שמש

מקצוע	מס' פרויקט במשרד המתכנן
אדריכלות	278

תאור הגיליון

תכנית תקרה קומה א

תאריך הפקה	קנ"מ	תוכן הגיליון
26.09.2019	1:50	תכניות

מס' גיליון	שרטט	מטרה
A2-01	אישור: ש.בן חמו	לביצוע

***פרטי התוכניות הם למבנה בלבד
בניית הפיתוח וגינות הבתים יעשה ע"י
תוכניות לביצוע של יועץ הנוף בלבד

מקרא הפניות:

- רשימת גרות
- רשימת אלומיניום
- רשימת מסגרות
- רשימת דלתות
- רשימת גמר קירות
- הפניה לפרט
- הפניה לגליון מפורט

מקרא קירות:

- בטון
- קיר בלוק
- קיר גבס
- חיפוי אבן

מקרא גמר קירות:

- W1– חיפוי פיח חוץ–שכיבת אקרוליגון לבחירת האדריכל
- W2– חיפוי פיח+גמר צבע פנים
- W3– חיפוי גרנים פורצלן
- W4– חיפוי ממלט פיח מרמי
- W5– קיר גבס
- W6– בלוק פומיס מבודד בחיפוי פיח לפי הנחיות יועץ אקוסטיקה
- W7–מחיצה אקוסטית