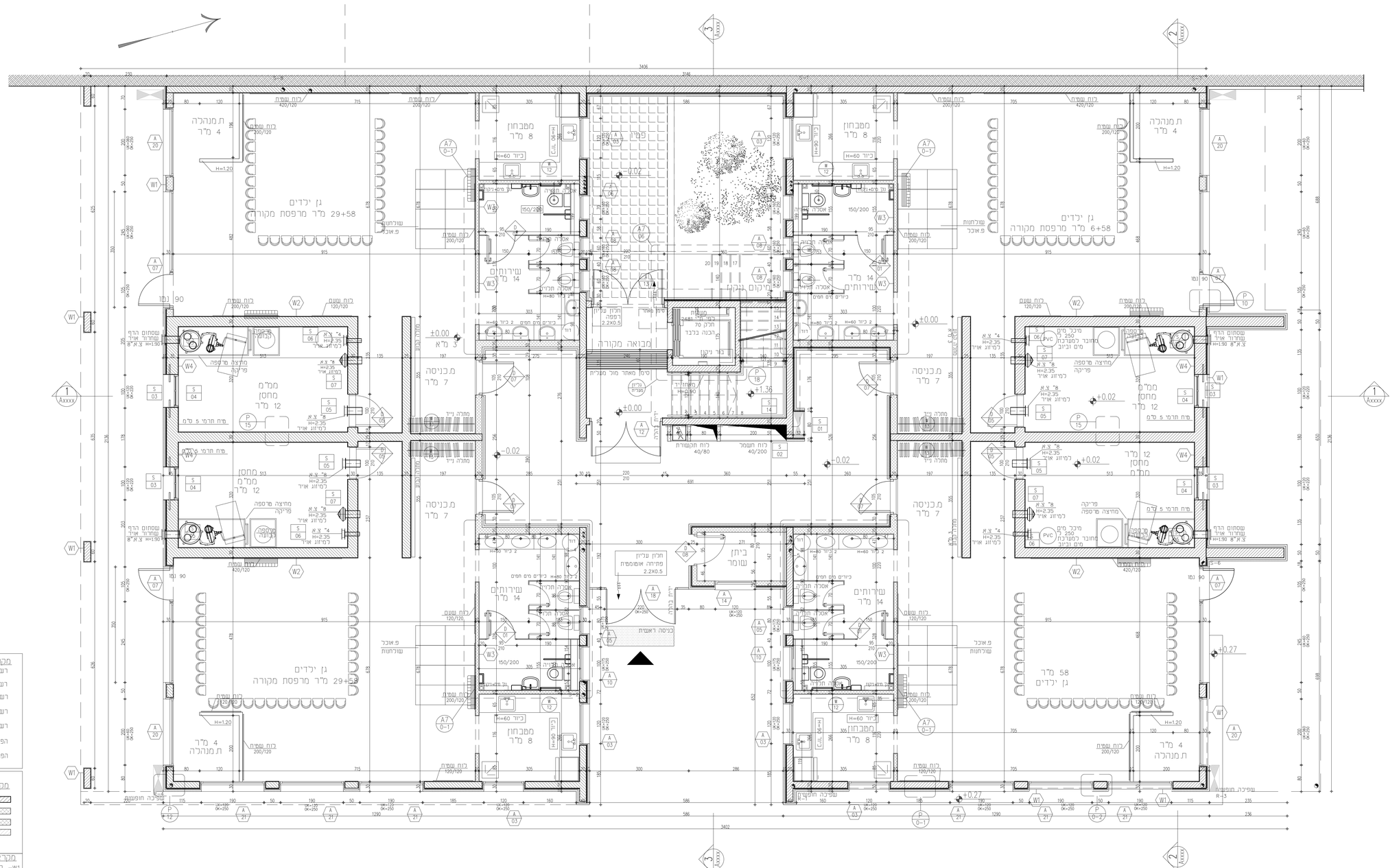
גן ילדים
29+58 מ"ר מרפסת מקורה
גן ילדים
29+58 מ"ר מרפסת מקורה
גן ילדים
6+58 מ"ר מרפסת מקורה
58 מ"ר
גן ילדים
ת.מנהלה
4 מ"ר
מטבחון
8 מ"ר
שירותים
14 מ"ר
ת.כניסה
7 מ"ר
ממ"ד
מחסן
12 מ"ר
מבואה מקורה
ביתן עומד
מרפסת
כניסה ראשית
מרפסת שירות
מרפסת כבסים
מחצה מרספה
פריקה
מיכל מים
250
מחובר למערכת מים וביוב
מיכל עליון
מכון עליון
מקלחת
מרחב מוגן
מרחב מוגן
מרחב מוגן

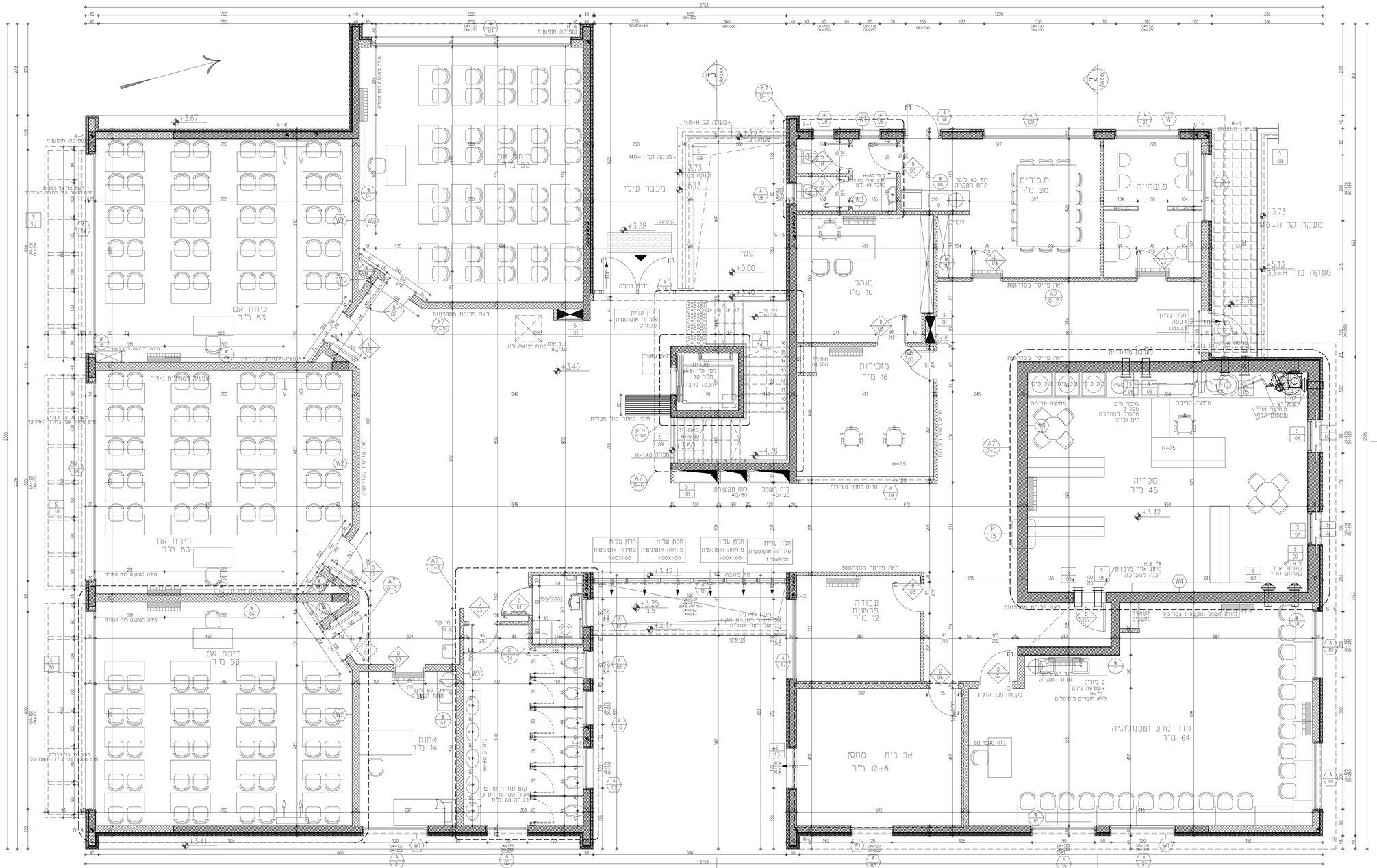
ביתן אם
53 מ"ר
מעבר עילי
פטיו
מנהל
16 מ"ר
מזכירות
16 מ"ר
תמורים
20 מ"ר
פעהייה
ספריה
45 מ"ר
עבודה
פרטנית
12 מ"ר
אב בית מחסן
12+8 מ"ר
חדר מדע וטכנולוגיה
64 מ"ר
אחות
14 מ"ר
מעבר אל בכבים
פרט מסגור עפר בחדרי האדריכל
אמצעי למניעת ניידות
מיזה לסיקום לוח המודה
ראה פריסת מסדרונות
מעבר לנכים
מעבר לנכים
מעבר לנכים

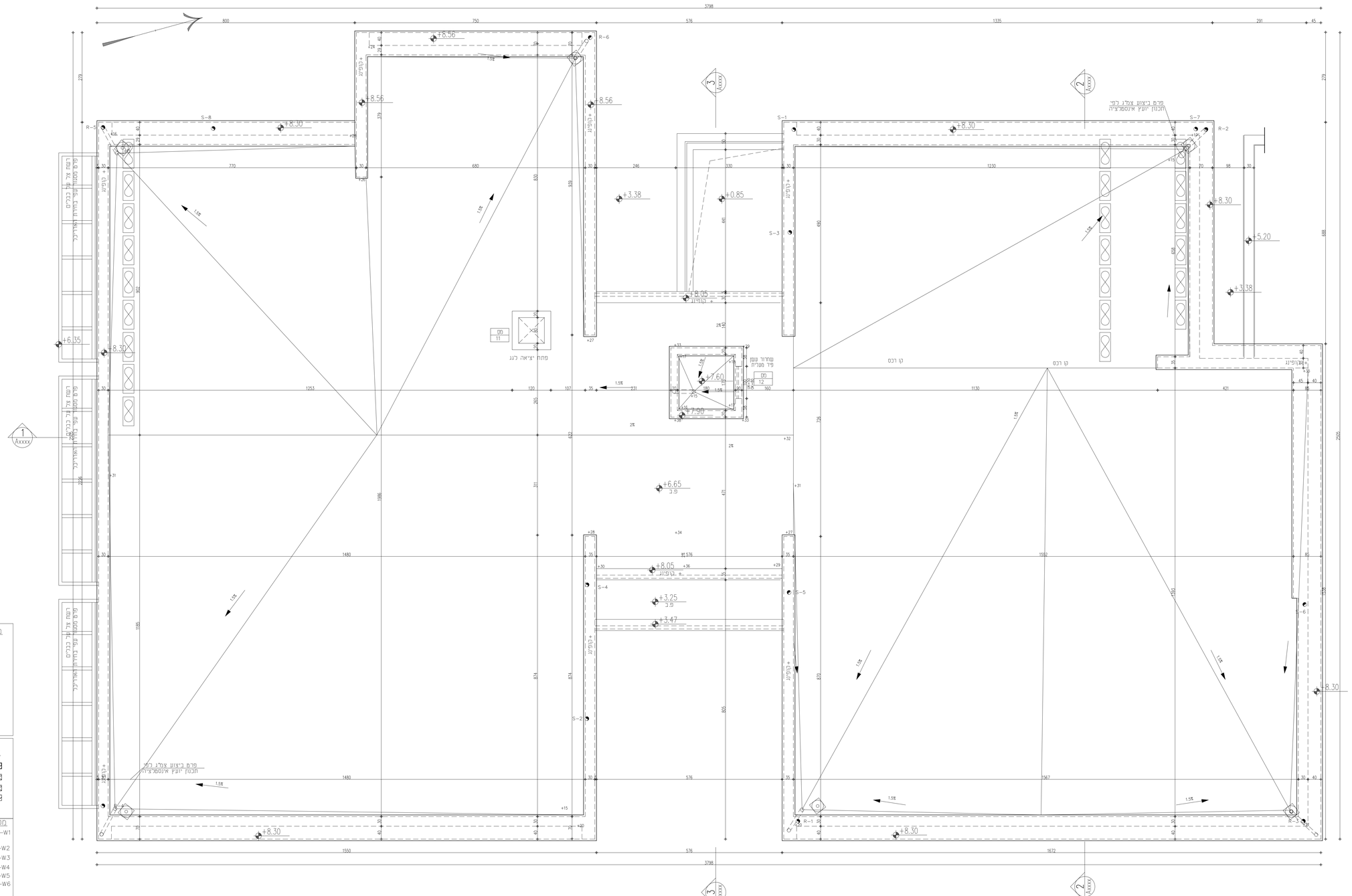

הקבלן אחראי על כל המידות. הקבלן כיהודיע מיד למתכנן על כל סטיה במידות אין למדוד בקו"מ על התכנית

שרטוט זה מבטל שרטוט מתאריך :

מספר שרטוט	תאריך	נושא
7.5.19	16.02.20	

שינויים

תאריך	מהות השינוי

שם הפרוקט

מגרש 306
מבנה גנים
ועל יסודי

SHACHAR ARCHITECTS

שחר בן חמו אדריכל

טל': 02-992-5500
נל: 052 727 2336

יונה בן אפיתי 32, רמת בית שמש

מקצוע	מס' פרויקט במשרד המתכנן
אדריכלות	278

תאור הגליון

תכנית גגות

תאריך הפקה	קנ"מ	תוכן הגליון
26.09.2019	1:50	תכניות

מס' גליון	שרטט	מטרה
A1-02	אישור: ש.בן חמו	לביצוע

***פרטי התוכניות הם למבנה בלבד
בניית הפיתוח וגינות הבתים יעשה ע"י
תוכניות לביצוע של יועץ הנוף בלבד

מקרא הפניות:

- רשימת נגרות
- רשימת אלומיניום
- רשימת מסגרות
- רשימת דלתות
- רשימת גמר קירות
- הפניה לפרט
- הפניה לגליון מפורט

מקרא קירות:

- בטון
- קיר בלוק
- קיר גבס
- חיפוי אבן

מקרא גמר קירות:

- W1– חיפוי מיח חוץ–שליבים אקרול גוון בבחירת האדריכל
- W2– חיפוי מיח+גמר צבע פנים
- W3– חיפוי גרנים פורצלן
- W4– חיפוי ממדים מיח מרמי
- W5– קיר גבס
- W6– בלוק פנים מבודד בחיפוי מיח לפי הנחיות יועץ אקוסטיקה
- W7– מחיצה אקוסטית