

## מפרט

# כיתה 49 מ"ר נטו שרטוטים וחתכים

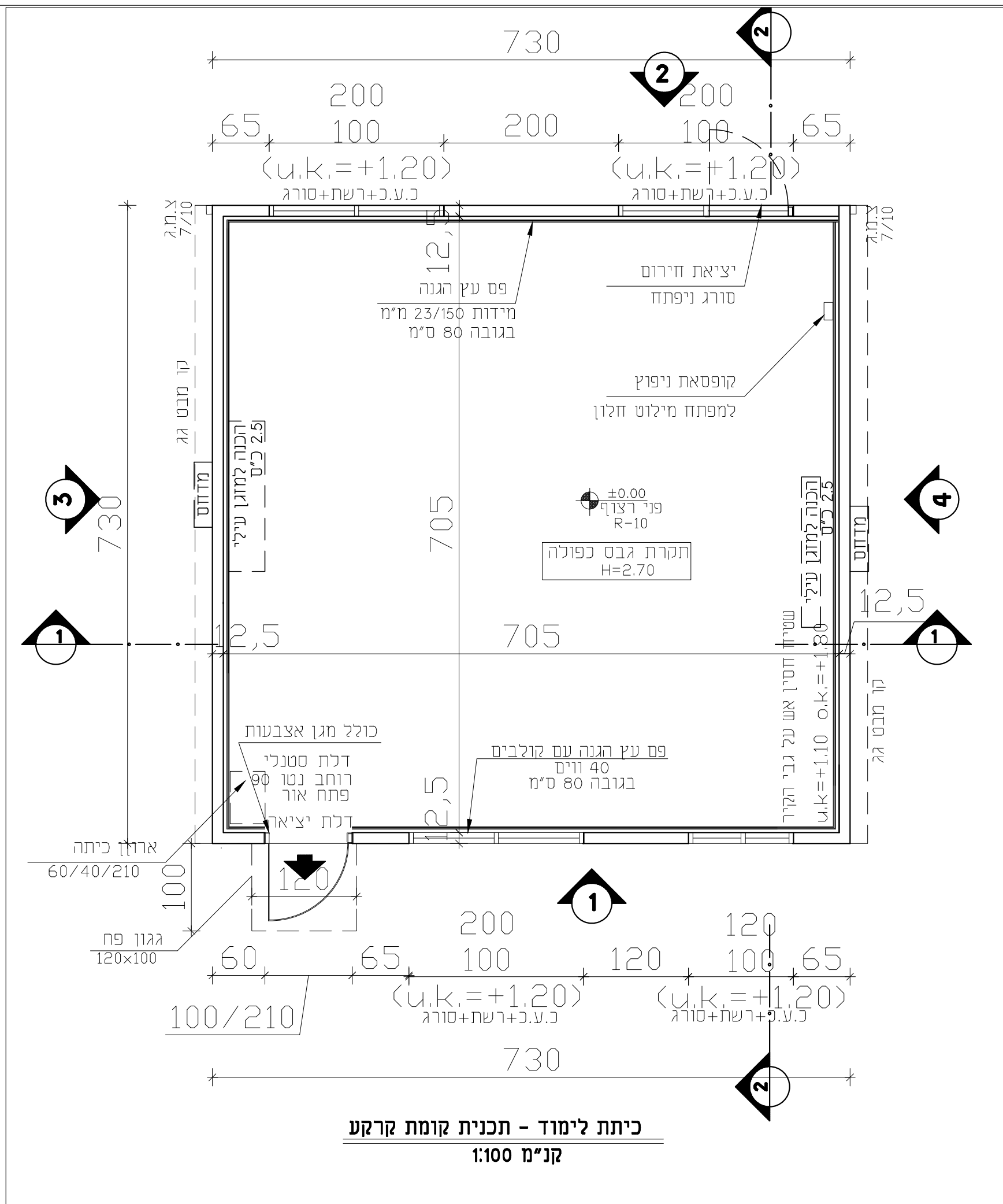



**כיתת לימוד - תכנית קומת קרקע**  
**קנ"מ 1:100**

<b>מפרט טכני:</b>	
שלדה: מפרופילי פלדה מוגנים ע"י מערכת צבעים אנטיקורוזית רצפת בטון יצוקה בעובי עפ"י קונסטרוקציה	
קיר חוץ לוח צמנט ע"ג ניצב 100 מ"מ וצבע שפריץ לבן בידוד קירות חוץ: צמר זכוכית וגבס אדום מעטפת פנים גבס חסין אש דו שכבתי	
כיסוי הגג: פאנל מבודד בעובי 50 מ"מ בידוד הגג צמר זכוכית 50 מ"מ ציפוי תקרה פנים: פעמיים גבס אדום כלל הגגות עם נקיוז מרזב ניתן גם להחליף ל גג מפנל מבודד צמר סלעים והנמכה אקוסטית	
רצפה: אריחי קרמיקה R-10 30x30cm בגוון אפור דלתות פח כדוגמת שהרבני או ש"ע כולל ומחזיר שמן וכולל מגן אצבעות מעצור בריח בריצפה	
חלונות אלומיניום: כדוגמא קליל 1920 או ש"ע צבע שקוף זכוכית מחוסמת בעובי 5 מ"מ כולל מגביל חלונות לפי תקני בטיחות כולל סורגים+סורג נפתח למילוט ממוטות פלדה אנכיים בקוטר 14 מ"מ במרחק של עד 10 ס"מ בין המוטות קונו' מעוגנת למבנה ללא אפשרות שליפה	
הכנה למזגן כולל ניקוז סמוי בקיר כולל כלוב מגולוון למדחס עם רשת למניעת הכנסת אצבעות כולל 2 מזגנים 3.5 כ"ס בחלל כיתה	
הכנה בלבד למרכזיית גילוי אש ארון כיתה במידות 60/40/210 ס"מ לוח כיתה לפי מפרט המזמין	
סרגלי עץ לאורך הקירות מעץ אורן במידות 23/150 ס"מ כולל קולביים בעלי 40 וויס בגובה 60 ס"מ מהריצפה	
תאריך	שינויים
אישור	אבי
תכנון	אבי
תאריך	01.07.24
לעיון	<input type="checkbox"/>
לאישור	<input type="checkbox"/>
למכרז	<input checked="" type="checkbox"/>
לביצוע	<input type="checkbox"/>
שם המזמין:	החברה הכלכלית בית שמש
שם הפרויקט:	כיתת לימוד
שם התכנית:	אדריכלות
קובץ:	גיליון: 6

רחוב : הגפן 34  
 קומה מס' 2  
 בית שמש  
 טל: 02-5951555  
 פקס: 02-5951560  
 E-MAIL: office@kbsh.biz

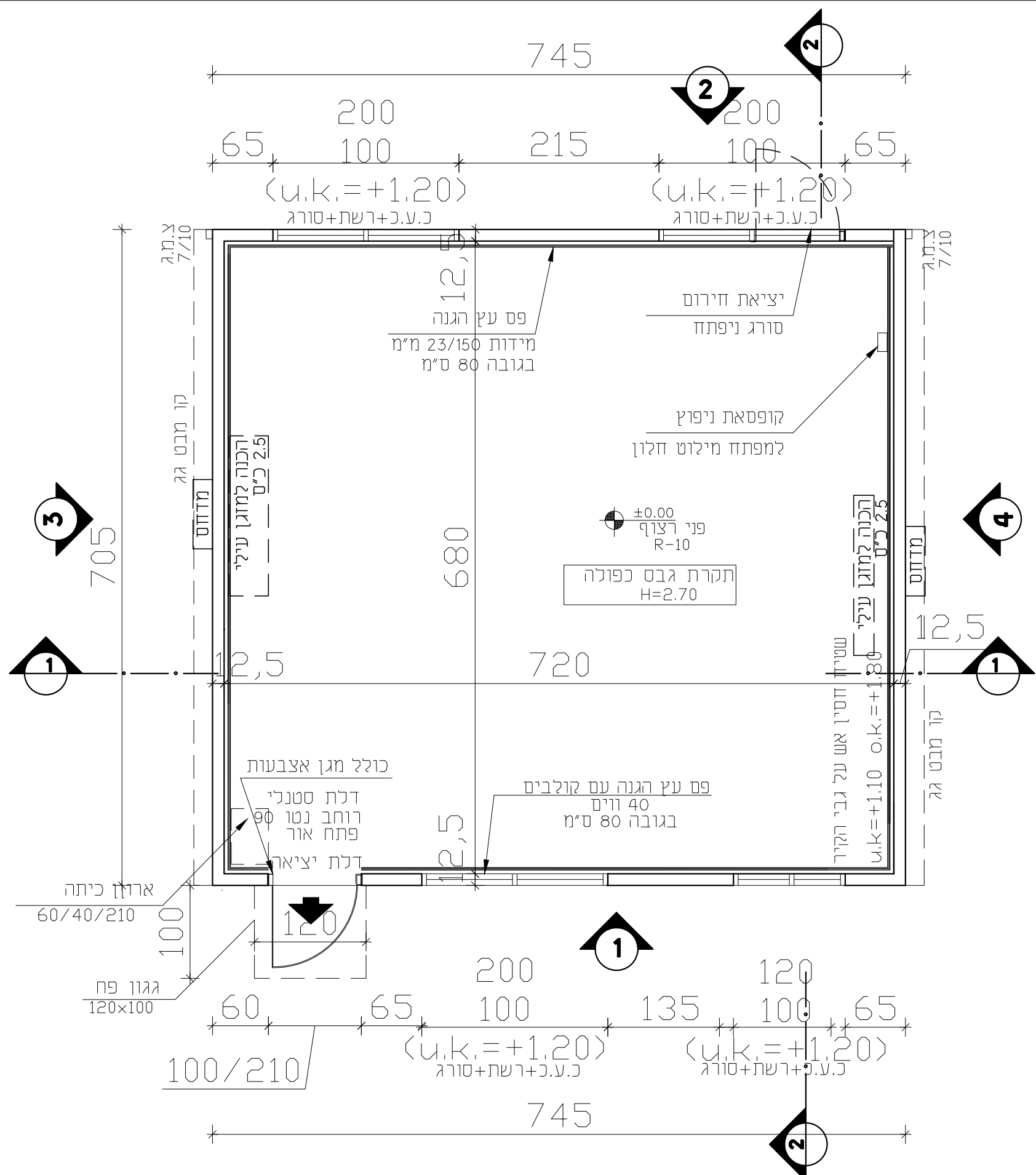

**כיתת לימוד - תכנית קומת קרקע**  
 קנ"מ 1:100

<b>מפרט טכני:</b>	
שלדה: מפרופילי פלדה מוגנים ע"י מערכת צבעים אנטיקורוזית רצפת בטון יצוקה בעובי עפ"י קונסטרוקציה	
קיר חוץ לוח צמנט ע"ג ניצב 100 מ"מ וצבע שפריץ לבן בידוד קירות חוץ: צמר זכוכית גבס אדום מעטפת פנים גבס חסין אש דו שכבתי	
כיסוי הגג: פאנל מבודד בעובי 50 מ"מ בידוד הגג צמר זכוכית 50 מ"מ ציפוי תקרה פנים: פעמיים גבס אדום כלל הגגות עם נקיוז מרזב ניתן גם להחליף ל גג מפנל מבודד צמר סלעים והנמכה אקוסטית	
רצפה: אריחי קרמיקה R-10 30x30cm בגוון אפור דלתות פח כדוגמת שהרביני או ש"ע כולל ומחזיר שמן וכולל מגן אצבעות מעצור בריח בריצפה	
חלונות אלומיניום: כדוגמא קליל 1920 או ש"ע צבע שקוף זכוכית מחוסמת בעובי 5 מ"מ כולל מגביל חלונות לפי תקני בטיחות כולל סורגים+סורג נפתח למילוט ממוטות פלדה אנכיים בקוטר 14 מ"מ במרחק של עד 10 ס"מ בין המוטות קוני מעוגנת למבנה ללא אפשרות של"פה	
הכנה למזגן כולל ניקוז סמוי בקיר כולל כלוב מגולוון למדחס עם רשת למניעת הכנסת אצבעות כולל 2 מזגנים 3.5 כ"ס בחלל כיתה	
הכנה בלבד למרכזיית גילוי אש ארון כיתה במידות 60/40/210 ס"מ לוח כיתה לפי מפרט המזמין	
סרגלי עץ לאורך הקירות מעץ אורן במידות 23/150 ס"מ כולל קולביים בעלי 40 וויס בגובה 60 ס"מ מהריצפה	
תאריך	שינויים
אישר	אבי
תכנון	אבי
תאריך	01.07.24
<input type="checkbox"/> לעיון	<input type="checkbox"/> לאישור
<input type="checkbox"/> למכרז	<input type="checkbox"/> לביצוע
שם המזמין:	החברה הכלכלית בית שמש
שם הפרויקט:	כיתת לימוד
שם התכנית:	אדריכלות
קובץ:	גיליון: 6

רחוב : הגפן 34  
 קומה מס' 2  
 בית שמש  
 טל: 02-5951555  
 פקס: 02-5951560  
 E-MAIL: office@kbsh.biz

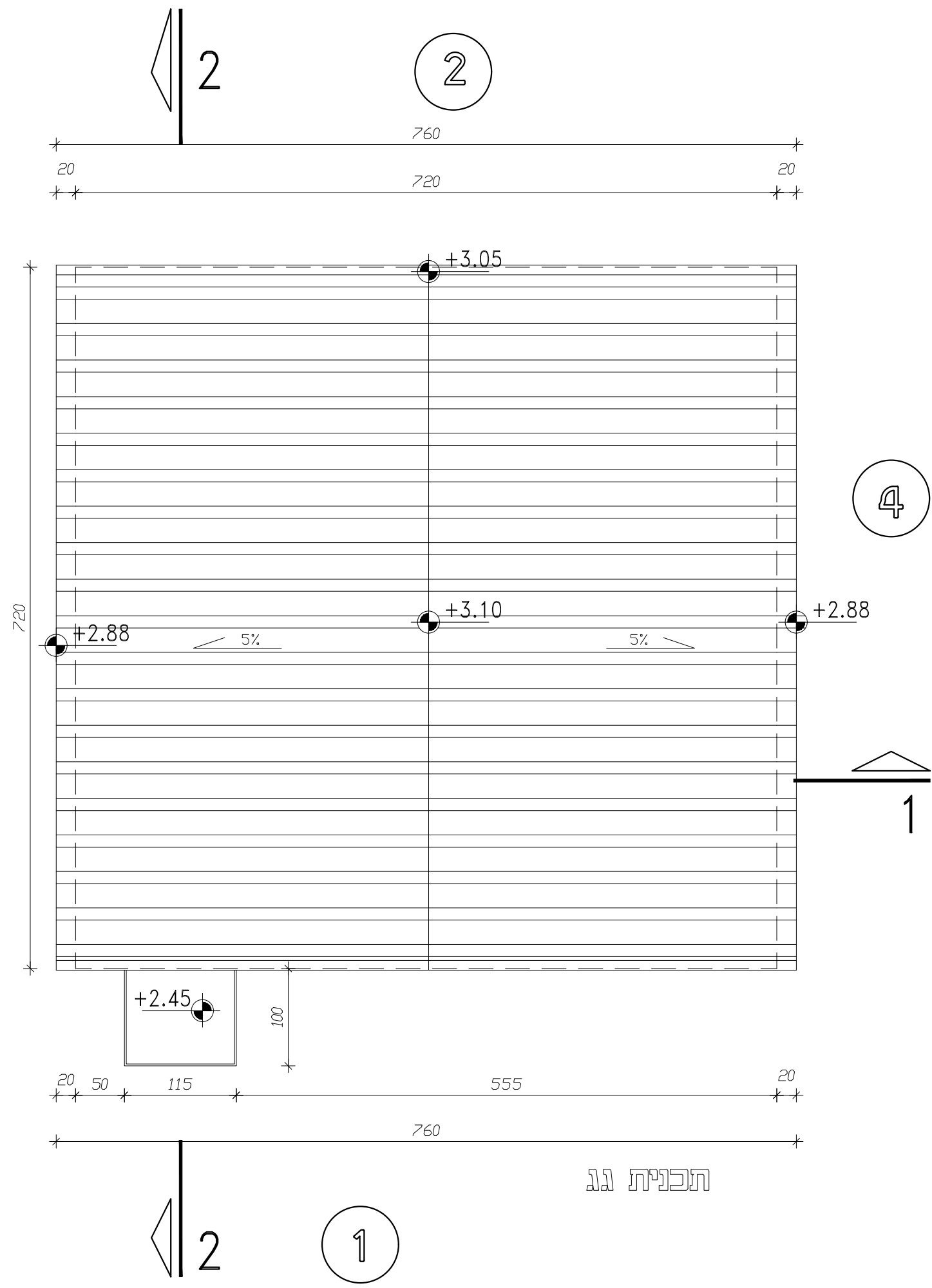

	שינויים	תאריך

	אבי		אישר
	אבי		תכנן
	01.07.24		תאריך
<input type="checkbox"/>	לביצוע	<input checked="" type="checkbox"/>	למכרז
<input type="checkbox"/>	לעיון	<input type="checkbox"/>	לאישור

1:50	שם המזמין: החברה הכלכלית בית שמש
1 מהדורה	שם הפרויקט: כיתת לימוד
	שם התכנית: תוכנית גג
3	קובץ: גיליון 3

רחוב : הגפן 34  
 קומה מס' 2  
 בית שמש  
 טל: 02-5951555  
 פקס: 02-5951560  
 E-MAIL: office@kbsh.biz

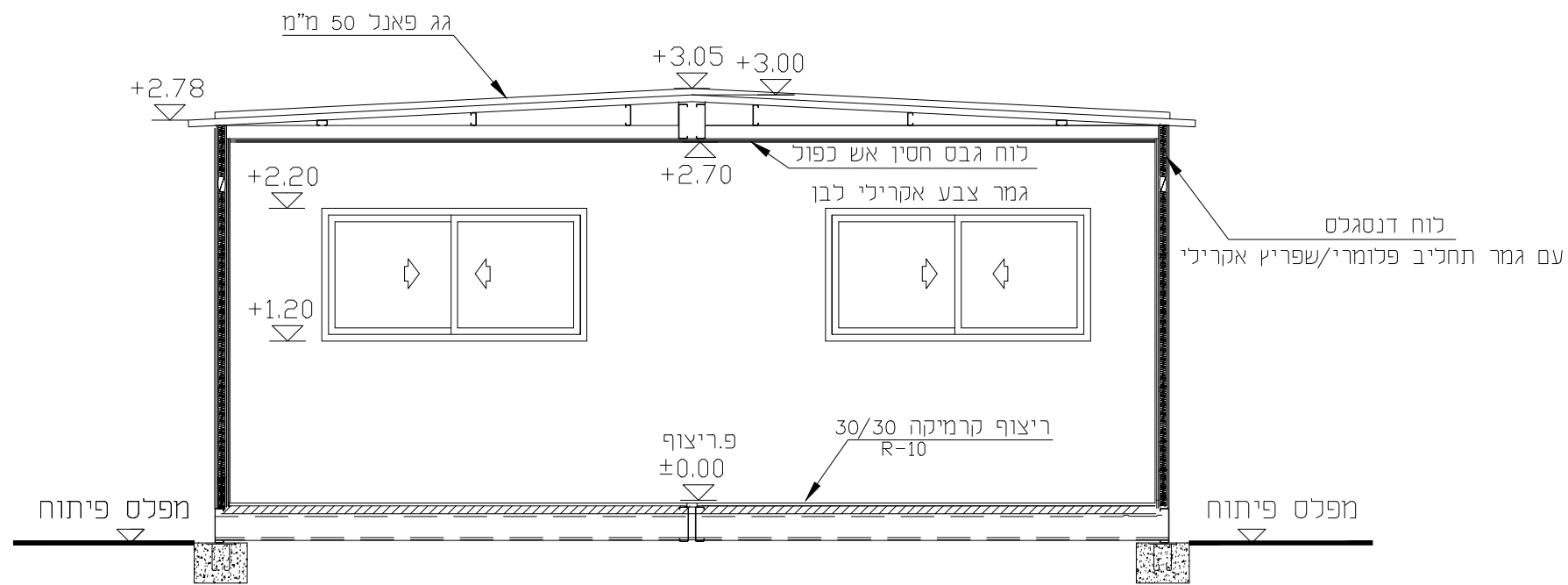

חתך 1-1  
ק.מ. 1:100

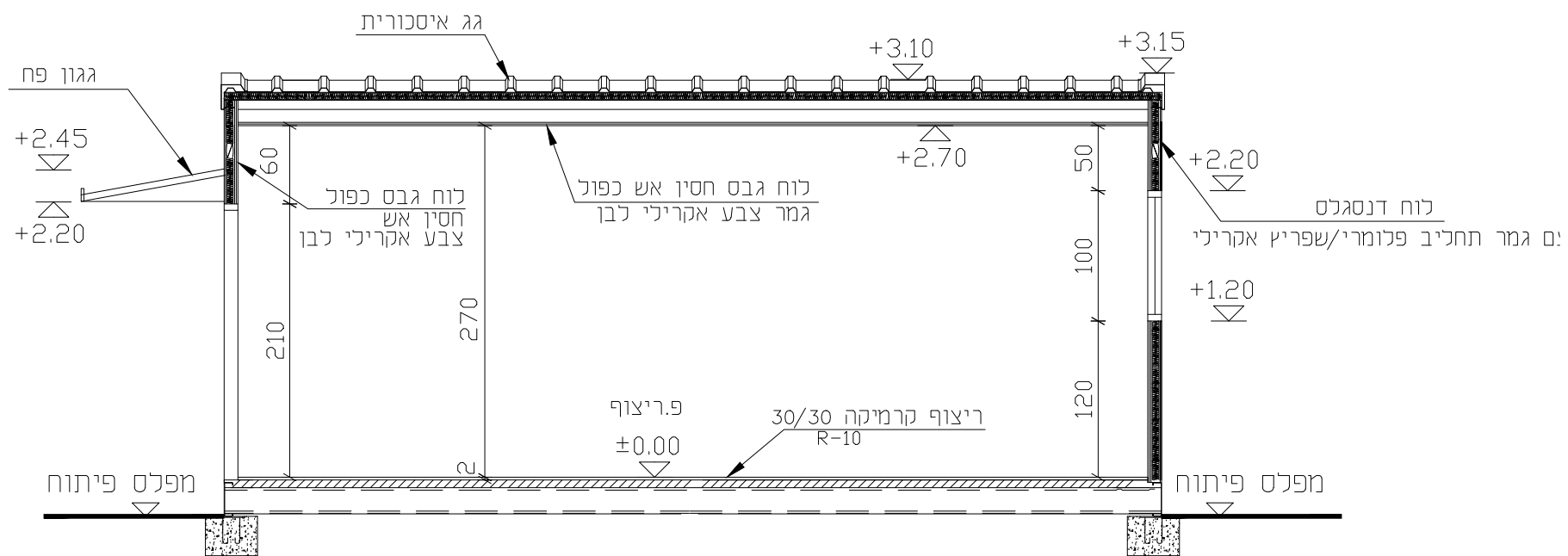

חתך 2-2  
ק.מ. 1:100

			שינויים	תאריך
	אשר	אבי		
	תכנן	אבי		
	תאריך	01.07.24		
		<input type="checkbox"/> לעיון	<input type="checkbox"/> לאישור	<input checked="" type="checkbox"/> למכרז
		<input type="checkbox"/> לביצוע		
שם המזמין:	החברה הכלכלית בית שמש			
שם הפרויקט:	כיתת לימוד			
שם התכנית:	חזתכים			
קובץ:	גיליון: 4			

רחוב: הגפן 34  
 קומה מס' 2  
 בית שמש  
 טל: 02-5951555  
 פקס: 02-5951560  
 E-MAIL: office@kbsh.biz



חזית 1

ק.ב. 1:100

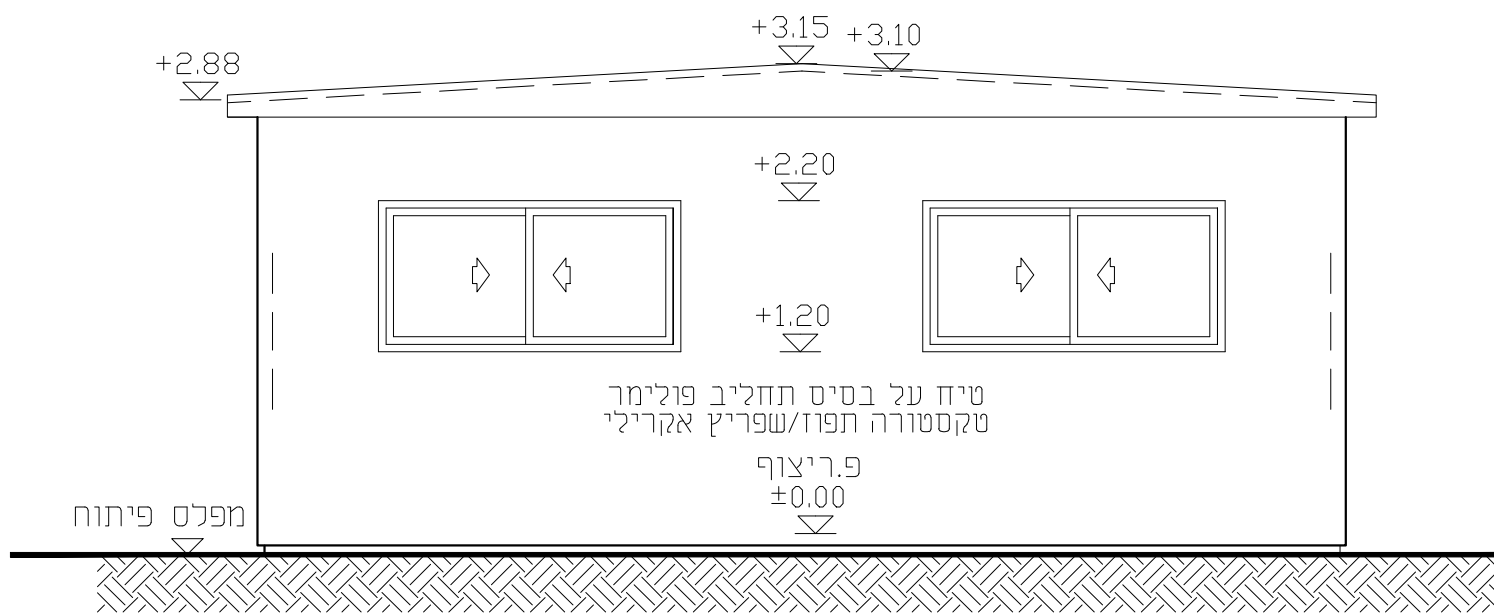

חזית 2

ק.ב. 1:100

	שינויים	תאריך

אשר	אבי		
תכנן	אבי		
תאריך	01.07.24		
	<input type="checkbox"/> לעיון	<input type="checkbox"/> לאישור	<input checked="" type="checkbox"/> למכרז
	<input type="checkbox"/> לביצוע		

שם המזמין:	החברה הכלכלית בית שמש
שם הפרויקט:	כיתת לימוד
שם התכנית:	חזיתות 1,2
קובץ:	גיליון: 5

רחוב: הגפן 34  
 קומה מס' 2  
 בית שמש  
 טל: 02-5951555  
 פקס: 02-5951560  
 E-MAIL: office@kbsh.biz

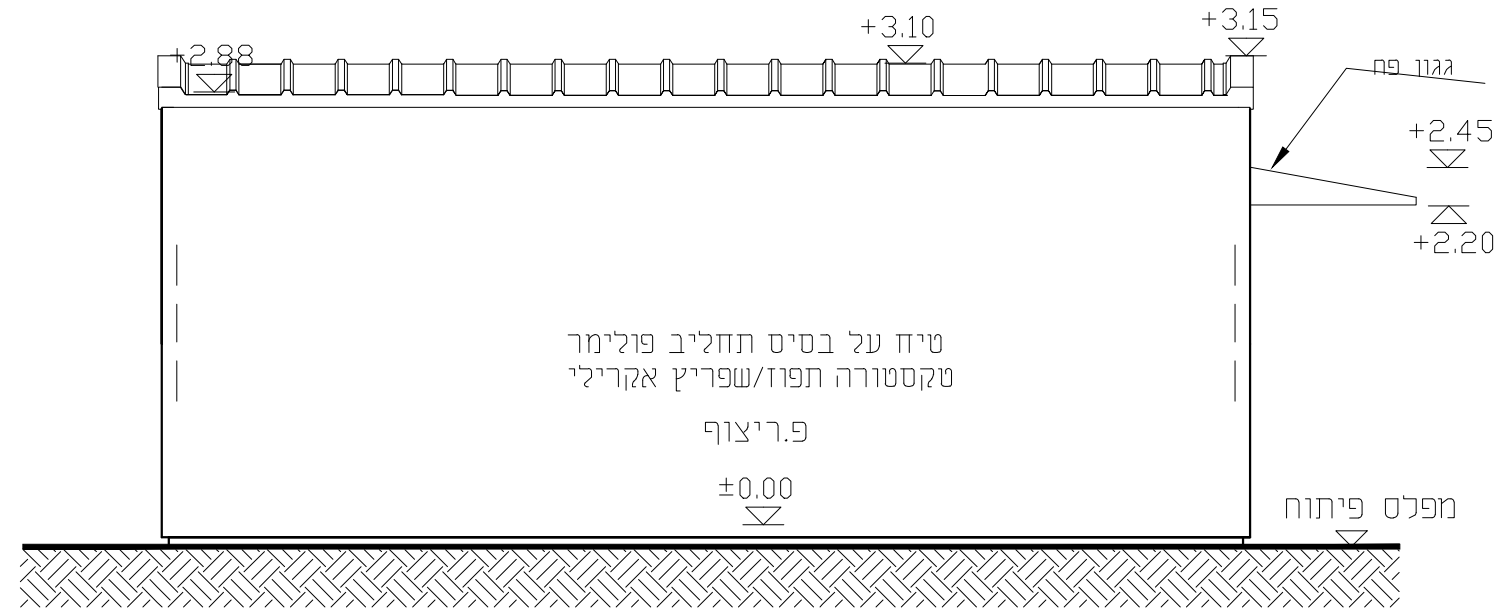

חזית 3

ק.ב. 1:100

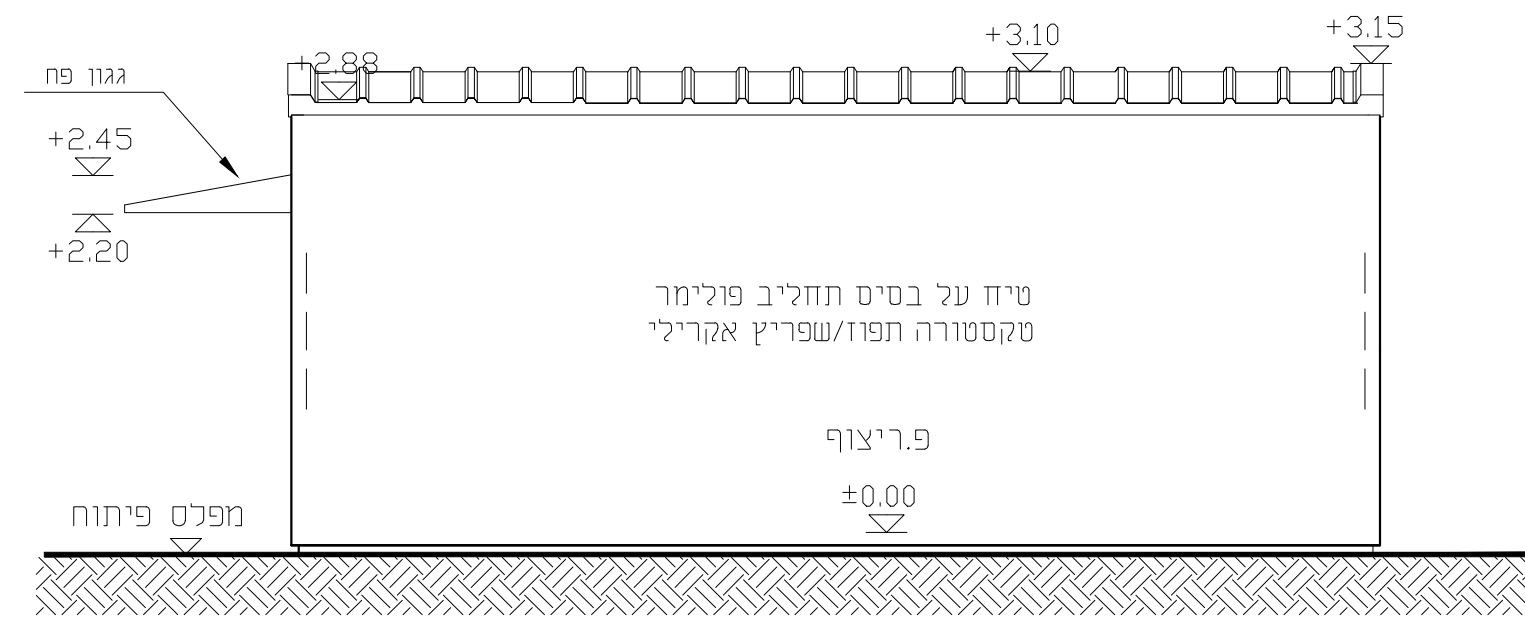

חזית 4

ק.ב. 1:100

		שינויים	תאריך

אישר	אבי		
תכנן	אבי		
תאריך	01.07.24		
	<input type="checkbox"/> לעיון	<input type="checkbox"/> לאישור	<input checked="" type="checkbox"/> למכרז
	<input type="checkbox"/> לביצוע		

שם המזמין:	החברה הכלכלית בית שמש
שם הפרויקט:	כיתת לימוד
שם התכנית:	חזיתות 3,4
קובץ:	גיליון: 6

רחוב : הגפן 34  
 קומה מס' 2  
 בית שמש  
 טל: 02-5951555  
 פקס: 02-5951560  
 E-MAIL:office@kbsh.biz

## מפרט

# גן ילדים 84 מ"ר נטו שרטוטים וחתכים





מפרט טכני:

שלדה: מפרופילי פלדה מוגנים ע"י מערכת צבעים אנטיקורוזיית רצפת בטון יצוקה בעובי עפי' קונסטרוקציה

קיר חוץ לוח צמנט ע"ג ניצב 100 מ"מ וצבע שפריץ לבן בידוד קירות חוץ: צמר זכוכית וגבס אדום מעטפת פנים גבס חסין אש דו שכבתי ע"ג קונס' פלדה חיפוי פנים באריחי קרמיקה עד גובה 100 מטר

כיסוי הגג: פאנל מבודד בעובי 50 מ"מ בידוד הגג צמר זכוכית 50 מ"מ ציפוי תקרה פנים: פעמיים גבס אדום כלל הגגות עם נקיוז מרזב ניתן גם להחליף ל גג מפנל מבודד צמר סלעים והנמכה אקוסטית

רצפה: אריזי קרמיקה R-10 30x30cm בגוון אפור

דלתות פח כדוגמת שהרבי או ש"ע כולל ומחזיר שמן וכולל מגן אצבעות מעצור בריח בריצפה

חלונות אלומיניום: כדוגמא קליל 1920 או ש"ע צבע שקוף זכוכית מחוסמת בעובי 5 מ"מ כולל מגביל חלונות לפי תקני בטיחות כולל סורגים+סורג נפתח למילוט ממוטות פלדה אנכיים בקוטר 14 מ"מ במרחק של עד 10 ס"מ בין המוטות קו"י מעוגנת למבנה ללא אפשרות שליפה

הכנה למזגן כולל ניקוז סמוי בקיר כולל כלוב מגולוון למדחס עם רשת למניעת הכנסת אצבעות כולל 2 מזגנים 3.5 כ"ס בחלל הגדול

הכנה בלבד למרכיזית גילוי אש ארון כיתה במידות 60/40/210 ס"מ לוח כיתה לפי מפרט המזמין

כולל קולבים בעלי 40 וויס בגובה 80 ס"מ מהרצפה

אישר	אבי		
תכנון	אבי		
תאריך	01.07.24		
	<input type="checkbox"/> לעיון	<input checked="" type="checkbox"/> לאישור	<input type="checkbox"/> למכרז
	<input type="checkbox"/> לביצוע		

שם המזמין: החברה הכלכלית בית שמש 1:50

שם הפרויקט: גן ילדים 87 מ"ר

שם התכנית: אדריכלות

קובץ: גיליון: 1

רחוב : הגפן 34  
קומה מס' 2  
בית שמש  
טל: 02-5951555  
פקס: 02-5951560  
E-MAIL:office@kbsb.biz

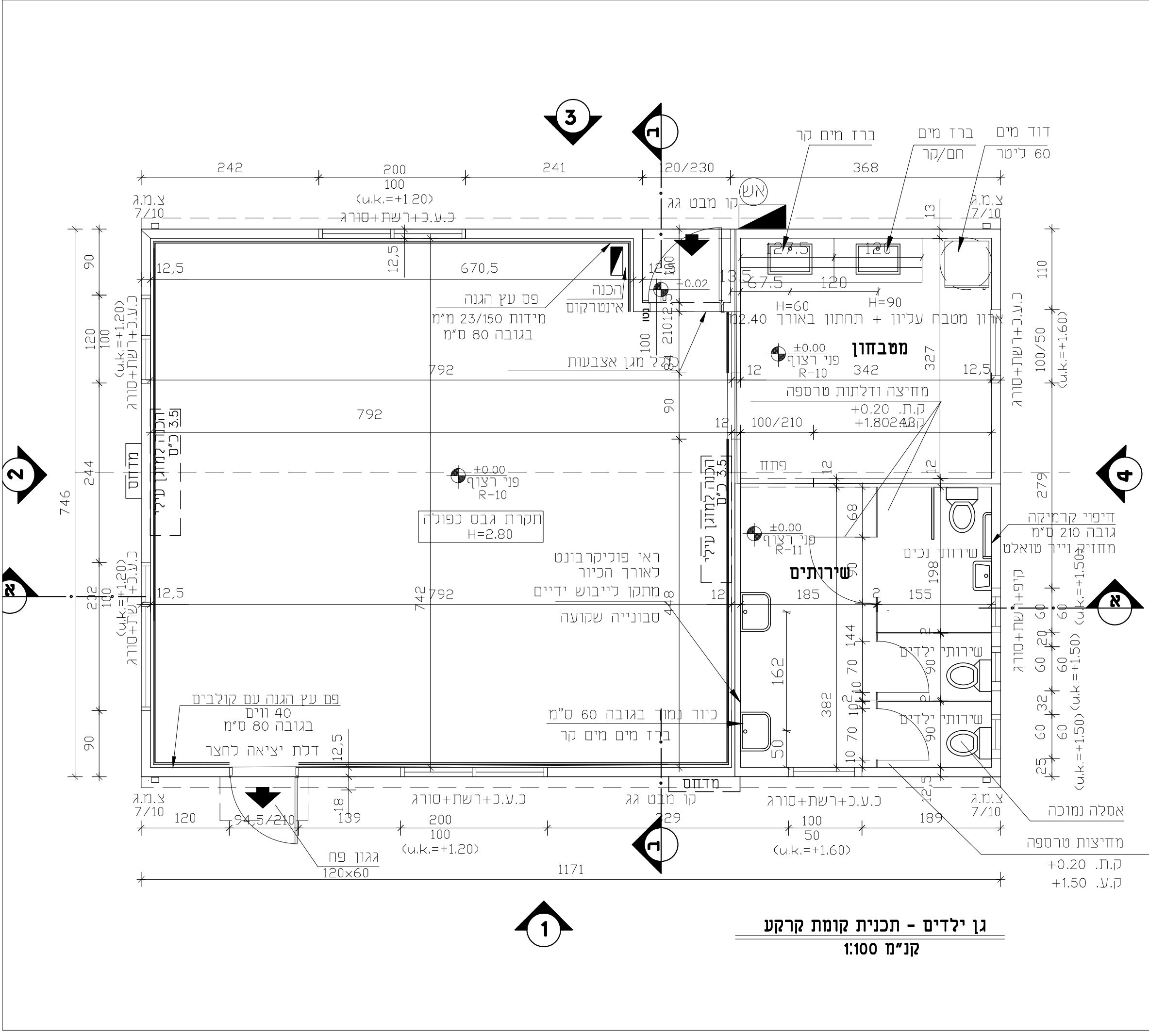

גן ילדים - תכנית קומת קרקע  
קני"מ 1:100

# מפרט טכני:

שלדה: מפרופילי פלדה מוגנים ע"י מערכת צבעים אנטיקורוזית רצפת בטון יצוקה בעובי עפ"י קונסטרוקציה

קיר חוץ לוח צמנט ע"ג ניצב 100 מ"מ וצבע שפריץ לבן בידוד קירות חוץ: צמר זכוכית וגבס אדום מעטפת פנים גבס חסין אש דו שכבתי ע"ג קונס' פלדה חיפוי פנים באריחי קרמיקה עד גובה 100 מטר

כיסוי הגג: פאנל מבודד בעובי 50 מ"מ בידוד הגג צמר זכוכית 50 מ"מ ציפוי תקרה פנים: פעמיים גבס אדום כלל הגגות עם נקיוז מרזב ניתן גם להחליף ל גג מפנל מבודד צמר סלעים והנמכה אקוסטית

רצפה: אריחי קרמיקה **R-10 30x30cm** בגוון אפור

דלתות פח כדוגמת שהרביני או שיע כולל ומזחיר שמן וכולל מגן אצבעות מעצור בריח בריצפה

חלונות אלומיניום: כדוגמא קליל 1920 או ש"ע צבע שקוף זכוכית מחוסמת בעובי 5 מ"מ כולל מגביל חלונות לפי תקני בטיחות כולל סורגים+סורג נפתח למילוט ממוטות פלדה אנכיים בקוטר 14 מ"מ במרחק של עד 10 ס"מ בין המוטות קו' מעוגנת למבנה ללא אפשרות שליפה

הכנה למזגן כולל ניקוז סמוי בקיר כולל כלוב מגולוון למדחס עם רשת למניעת הכנסת אצבעות כולל 2 מזגנים 3.5 כ"ס בחלל הגדול

הכנה בלבד למרכזית גילוי אש

ארון כיתה במידות 60/40/210 ס"מ

לוח כיתה לפי מפרט המזמין

כולל קולבים בעלי 40 וויים בגובה 80 ס"מ מהרצפה

אישר	אבי		
תכנון	אבי		
תאריך	01.07.24		
<input type="checkbox"/> לעיון	<input checked="" type="checkbox"/> לאישור	<input type="checkbox"/> למכרז	<input type="checkbox"/> לביצוע

שם המזמין:	החברה הכלכלית בית שמש
שם הפרויקט:	גן ילדים 87 מ"ר
שם התכנית:	תוכנית גג
קובץ:	גיליון: 3

רחוב : הגפן 34  
קומה מס' 2  
בית שמש  
טל: 02-5951555  
פקס: 02-5951560  
E-MAIL: office@kbsh.biz

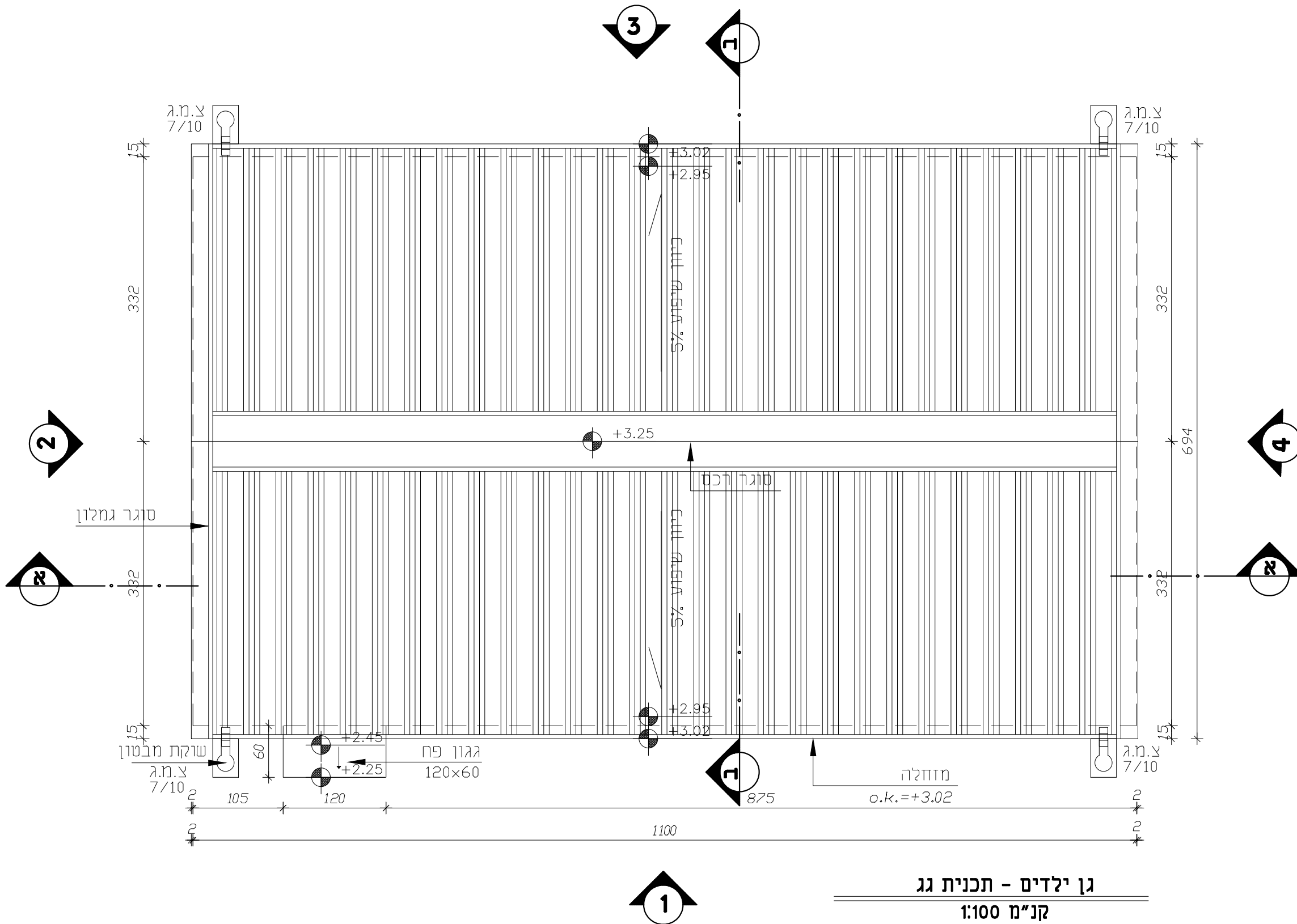

גן ילדים - תכנית גג

קנ"מ 1:100

מפרט טכני:

שלדה: מפרופילי פלדה מוגנים ע"י מערכת צבעים אנטיקורוזית רצפת בטון יצוקה בעובי עפ"י קונסטרוקציה

קיר חוץ לוח צמנט ע"ג ניצב 100 מ"מ וצבע שפריץ לבן בידוד קירות חוץ: צמר זכוכית וגבס אדום מעטפת פנים גבס חסין אש דו שכבתי ע"ג קונס' פלדה חיפוי פנים באריחי קרמיקה עד גובה 100 מטר

כיסוי הגג: פאנל מבודד בעובי 50 מ"מ בידוד הגג צמר זכוכית 50 מ"מ ציפוי תקרה פנים: פעמיים גבס אדום כלל הגגות עם נקיוז מרזב ניתן גם להחליף ל גג מפנל מבודד צמר סלעים והנמכה אקוסטית

רצפה: אריחי קרמיקה R-10 30x30cm בגוון אפור

דלתות פח כדוגמת שהרבי או שיע כולל ומחזיר שמן וכולל מגן אצבעות מעצור בריח בריצפה

חלונות אלומיניום: כדוגמא קיל 1920 או ש"ע צבע שקוף זכוכית מחוסמת בעובי 5 מ"מ כולל מגביל חלונות לפי תקני בטיחות כולל סורגים+סורג נפתח למילוט ממוטות פלדה אנכיים בקוטר 14 מ"מ במרחק של עד 10 ס"מ בין המוטות קו' מעוגנת למבנה ללא אפשרות שליפה

הכנה למזגן כולל ניקוז סמוי בקיר כולל כלוב מגולוון למדחס עם רשת למניעת הכנסת אצבעות כולל 2 מזגנים 3.5 כ"ס בחלל הגדול הכנה בלבד למרכיזית גילוי אש ארון כיתה במידות 60/40/210 ס"מ לוח כיתה לפי מפרט המזמין

כולל קולביים בעלי 40 וויים בגובה 80 ס"מ מהרצפה

אישור	אבי		
תכנון	אבי		
תאריך	01.07.24		
<input type="checkbox"/> לעיון	<input checked="" type="checkbox"/> לאישור	<input type="checkbox"/> למכרז	<input type="checkbox"/> לביצוע

שם המזמין: החברה הכלכלית בית שמש 1:50

שם הפרויקט: גן ילדים 87 מ"ר

שם התכנית: חתכים א, ב, ג

קובץ: גיליון: 2

רחוב : הגפן 34  
קומה מס' 2  
בית שמש  
טל: 02-5951555  
פקס: 02-5951560  
E-MAIL:office@kbsh.biz

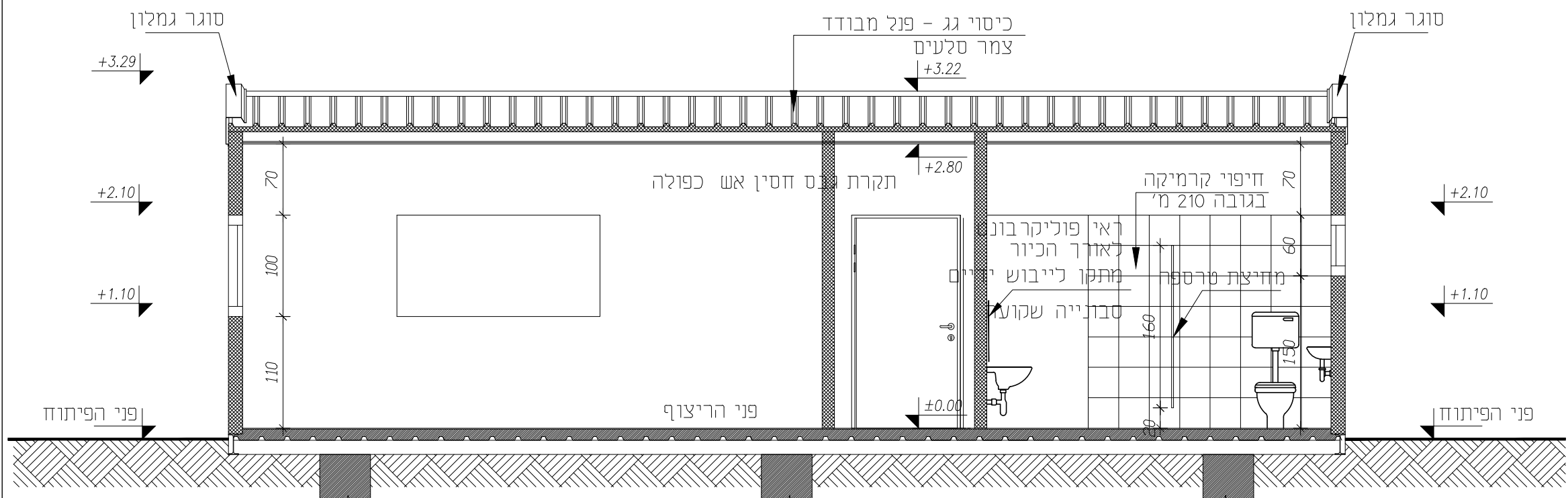

חתך א-א  
קנ"מ 1:100

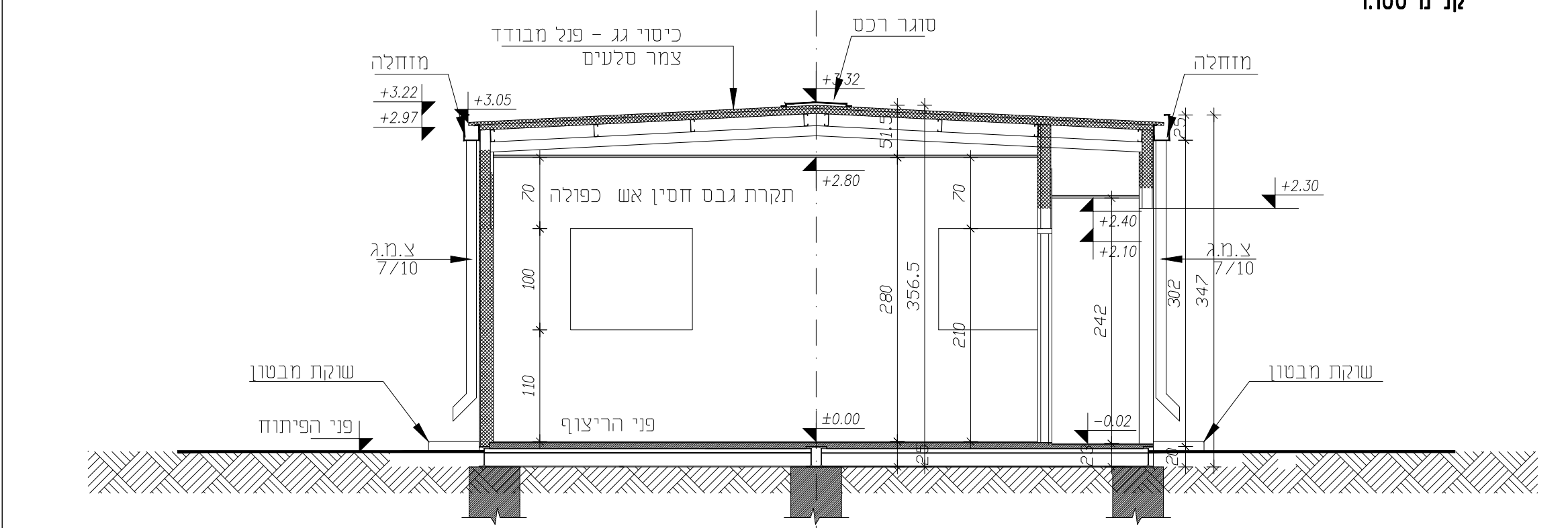

חתך ב-ב  
קנ"מ 1:100

מפרט טכני:

שלדה: מפרופילי פלדה מוגנים ע"י מערכת צבעים אנטיקורוזיית רצפת בטון יצוקה בעובי עפ"י קונסטרוקציה

קיר חוץ לוח צמנט ע"ג ניצב 100 מ"מ וצבע שפריץ לבן בידוד קירות חוץ: צמר זכוכית וגבס אדום מעטפת פנים גבס חסין אש דו שכבתי ע"ג קונס' פלדה חיפוי פנים באריחי קרמיקה עד גובה 100 מטר

כיסוי הגג: פאנל מבודד בעובי 50 מ"מ בידוד הגג צמר זכוכית 50 מ"מ ציפוי תקרה פנים: פעמיים גבס אדום כלל הגגות עם נקיז מרוב ניתן גם להחליף ל גג מפנל מבודד צמר סלעים והנמכה אקוסטית

רצפה: אריחי קרמיקה R-10 30x30cm בגוון אפור דלתות פח כדוגמת שהרבי או ש"ע כולל ומחזיר שמן וכולל מגן אצבעות מעצור בריח בריצפה חלונות אלומיניום: כדוגמא קליל 1920 או ש"ע צבע שקוף זכוכית מחוסמת בעובי 5 מ"מ כולל מגביל חלונות לפי תקני בטיחות כולל סורגים+סורג נפתח למילוט ממוטות פלדה אנכיים בקוטר 14 מ"מ במרחק של עד 10 ס"מ בין המוטות קוני מעוגנת למבנה ללא אפשרות שליפה

הכנה למזגן כולל ניקוז סמוי בקיר כולל כלוב מגולוון למדחס עם רשת למניעת הכנסת אצבעות כולל 2 מזגנים 3.5 כ"ס בחלל הגדול הכנה בלבד למרכזיית גילוי אש ארון כיתה במידות 60/40/210 ס"מ לוח כיתה לפי מפרט המזמין

כולל קולביים בעלי 40 ווים בגובה 80 ס"מ מהרצפה

אישר	אבי		
תכנן	אבי		
תאריך	01.07.24		
	<input type="checkbox"/> לעיון	<input checked="" type="checkbox"/> לאישור	<input type="checkbox"/> למכרז <input type="checkbox"/> לביצוע

שם המזמין:	החברה הכלכלית בית שמש
שם הפרויקט:	גן ילדים 87 מ"ר
שם התכנית:	חזית 1-3
קובץ:	גיליון: 3

רחוב : הגפן 34  
קומה מס' 2  
בית שמש  
טל: 02-5951555  
פקס: 02-5951560  
E-MAIL:office@kbsh.biz

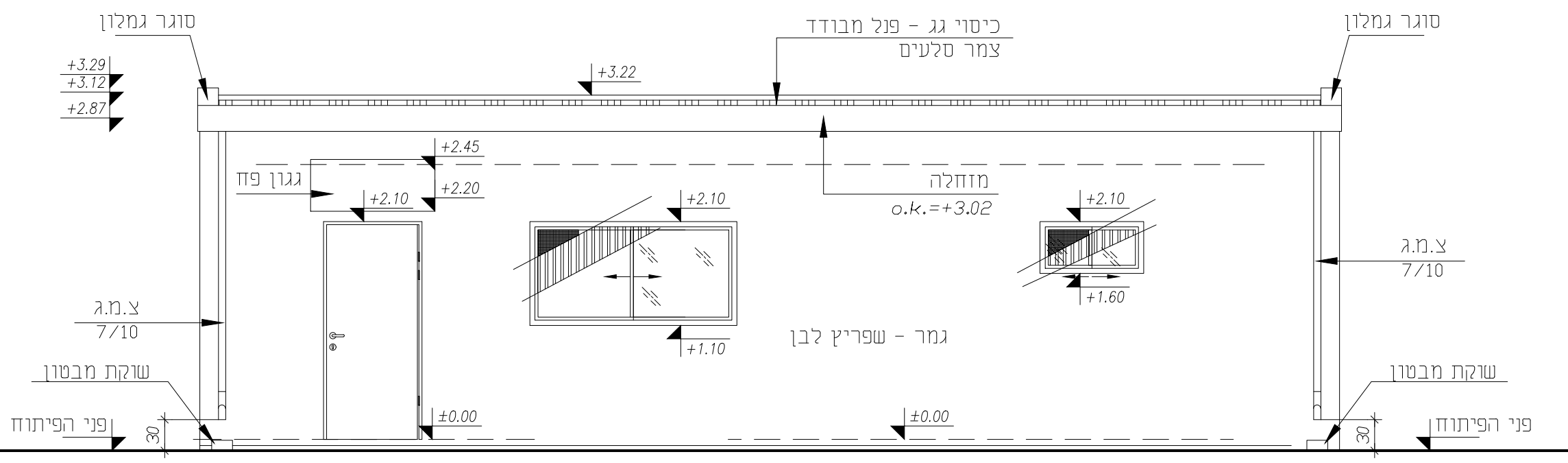

חזית 1  
קנ"מ 1:100

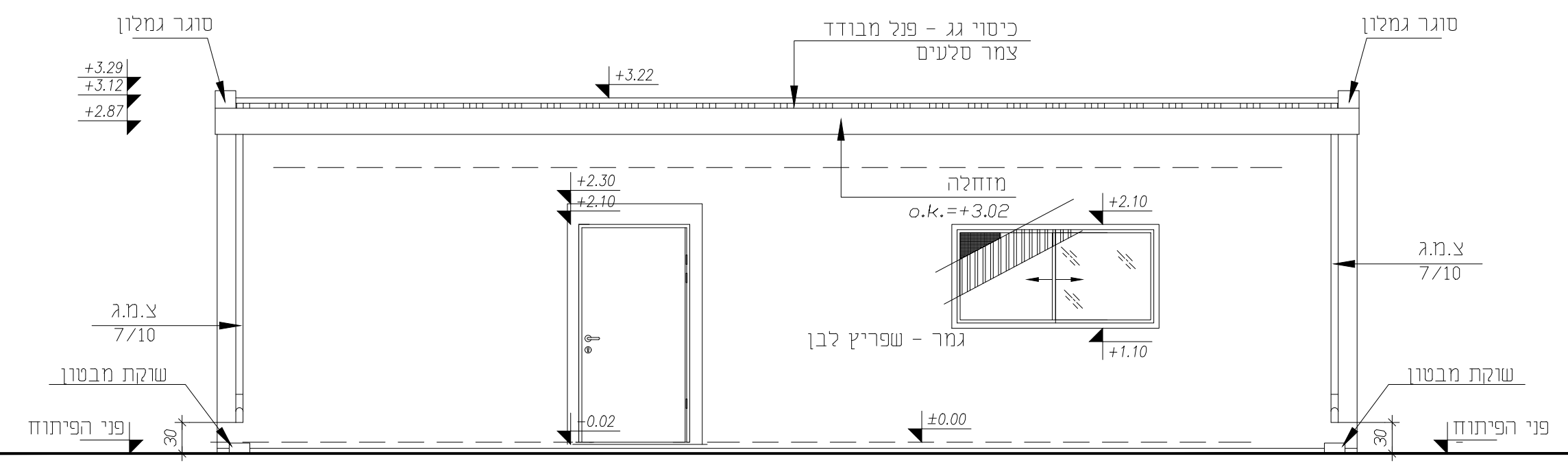

חזית 3  
קנ"מ 1:100

מפרט טכני:

שלדה: מפרופילי פלדה מוגנים ע"י מערכת צבעים אנטיקורוזית רצפת בטון יצוקה בעובי עפ"י קונסטרוקציה

קיר חוץ לוח צמנט ע"ג ניצב 100 מ"מ וצבע שפריץ לבן בידוד קירות חוץ: צמר זכוכית וגבס אדום מעטפת פנים גבס חסין אש דו שכבתי ע"ג קונס' פלדה חיפוי פנים באריחי קרמיקה עד גובה 100 מטר

כיסוי הגג: פאנל מבודד בעובי 50 מ"מ בידוד הגג צמר זכוכית 50 מ"מ ציפוי תקרה פנים: פעמיים גבס אדום כלל הגגות עם נקיז מרזב ניתן גם להחליף ל גג מפנל מבודד צמר סלעים והנמכה אקוסטית

רצפה: אריחי קרמיקה R-10 30x30cm בגוון אפור

דלתות פח כדוגמת שהרבי או ש"ע כולל ומזחיר שמן וכולל מגן אצבעות מעצור בריח בריצפה

חלונות אלומיניום: כדוגמא קליל 1920 או ש"ע צבע שקוף זכוכית מחוסמת בעובי 5 מ"מ כולל מגביל חלונות לפי תקני בטיחות כולל סורגים+סורג נפתח למילוט ממוטות פלדה אנכיים בקוטר 14 מ"מ במרחק של עד 10 ס"מ בין המוטות קו' מעוגנת למבנה ללא אפשרות שליפה

הכנה למזגן כולל ניקוז סמוי בקיר כולל כלוב מגולוון למדחס עם רשת למניעת הכנסת אצבעות כולל 2 מזגנים 3.5 כ"ס בחלל הגדול

הכנה בלבד למרכזיית גילוי אש

ארון כיתה במידות 60/40/210 ס"מ

לוח כיתה לפי מפרט המזמין

כולל קולביים בעלי 40 וויים בגובה 80 ס"מ מהרצפה

אישר	אבי		
תכנן	אבי		
תאריך	01.07.24	01.07.24	
	<input type="checkbox"/> לעיון	<input checked="" type="checkbox"/> לאישור	<input type="checkbox"/> למכרז <input type="checkbox"/> לביצוע

שם המזמין: החברה הכלכלית בית שמש 1:50

שם הפרויקט: גן ילדים 87 מ"ר

שם התכנית: חזית 2-4

קובץ: גיליון: 4

רחוב : הגפן 34  
קומה מס' 2  
בית שמש  
טל: 02-5951555  
פקס: 02-5951560  
E-MAIL:office@kbsh.biz

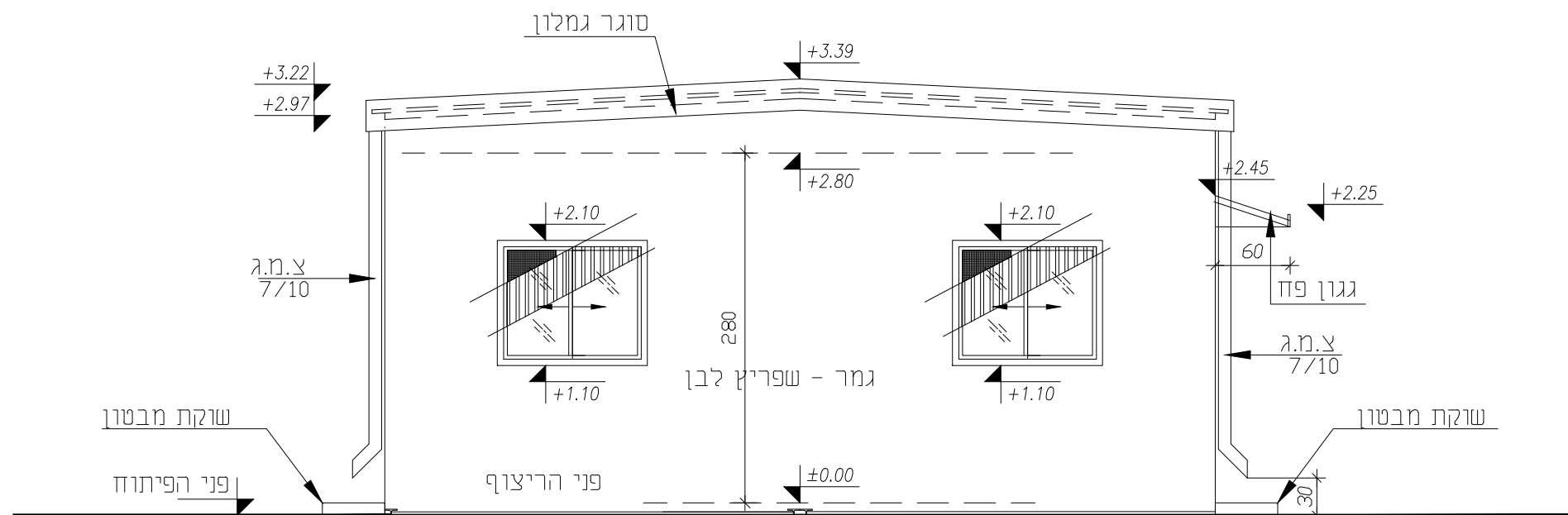

חזית 2  
קנ"מ 1:100

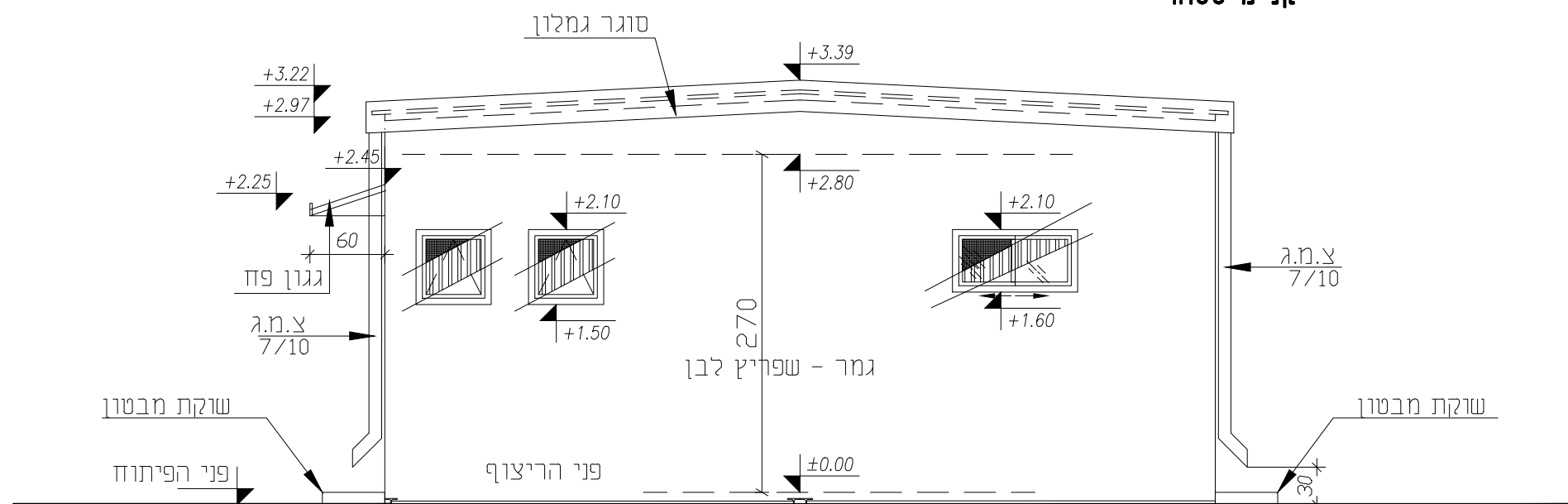

חזית 4  
קנ"מ 1:100

## מפרט

# שירותים 25~35 מ"ר שרטוטים וחתכים



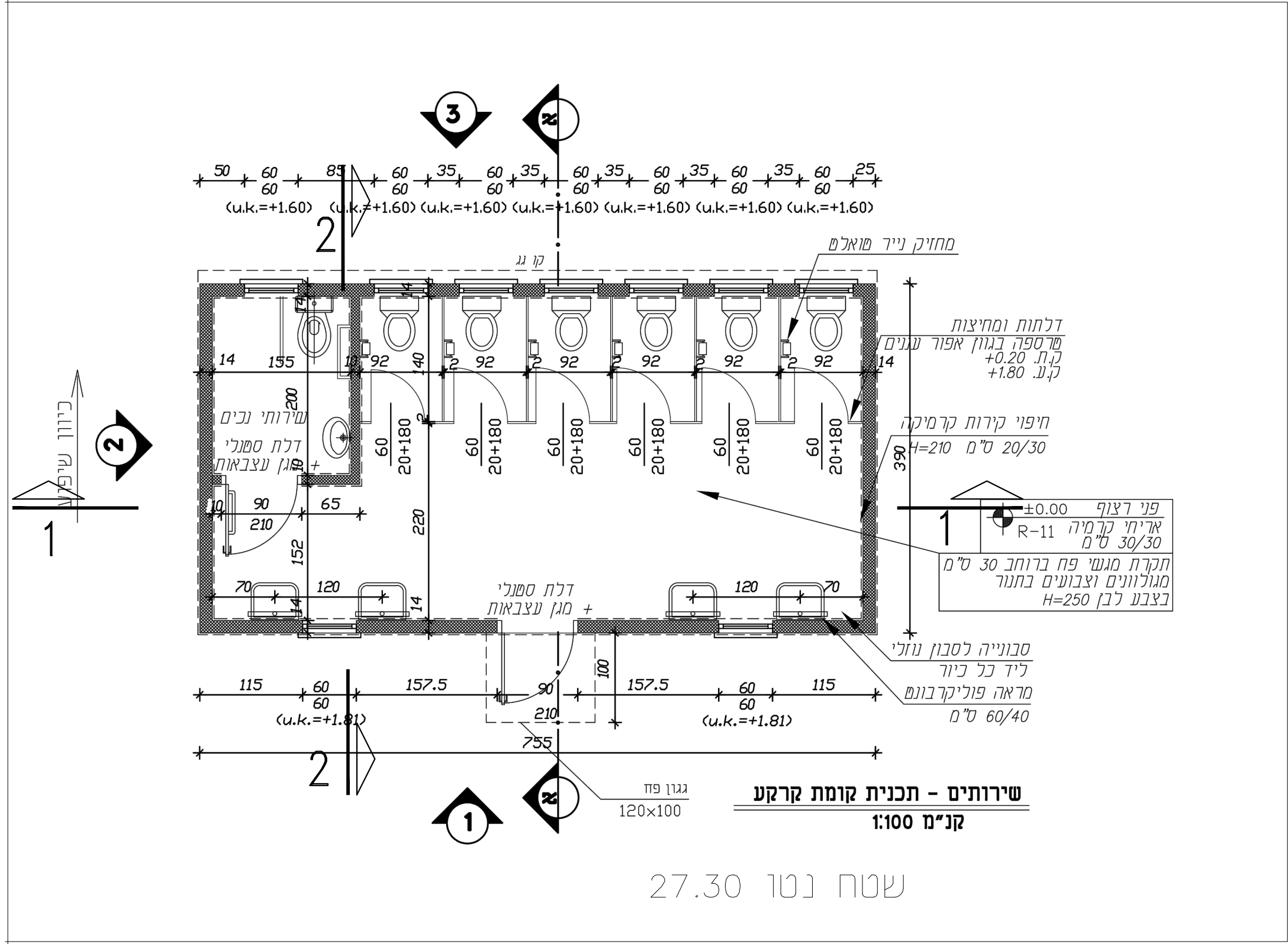

		שינויים	תאריך
אשר	אבי		
תכנן	אבי		
תאריך	01.07.24		
לביצוע	<input type="checkbox"/> לעיון	<input checked="" type="checkbox"/> לאישור	<input type="checkbox"/> למכרז

שם המזמין: החברה הכלכלית בית שמש

שם הפרויקט: מבנה שירותים

שם התכנית: הדמייה

קובץ: גיליון: 7

1:50

החברה הכלכלית בית שמש  
 רחוב : הגפן 34  
 קומה מס' 2  
 בית שמש  
 טל: 02-5951555  
 פקס: 02-5951560  
 E-MAIL: office@kbsh.biz

מפרט טכני:

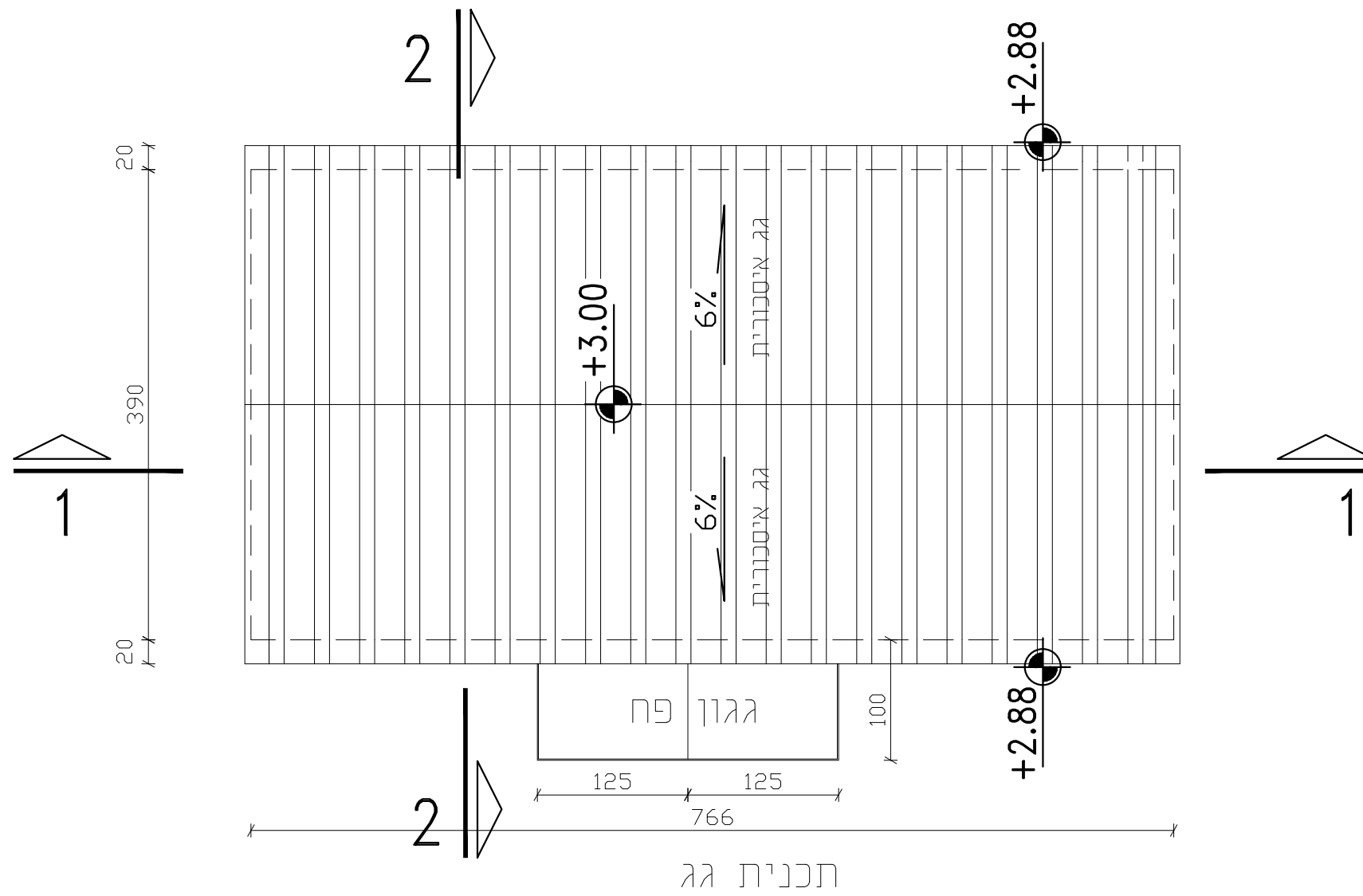

		שינויים	תאריך
	אבי		אישר
	אבי		תכנן
	01.07.24		תאריך
<input type="checkbox"/>	לביצוע	<input checked="" type="checkbox"/>	למכרז
<input type="checkbox"/>	לאישור	<input type="checkbox"/>	לעיון

1:50	שם המזמין: החברה הכלכלית בית שמש
1 מהדורה	שם הפרויקט: מבנה שירותים
	שם התכנית: תכנית גג
3	קובץ: גיליון 3

החברה הכלכלית בית שמש  
 רחוב : הגפן 34  
 קומה מס' 2  
 בית שמש  
 טל: 02-5951555  
 פקס: 02-5951560  
 E-MAIL: office@ksh.biz



מפרט טכני:

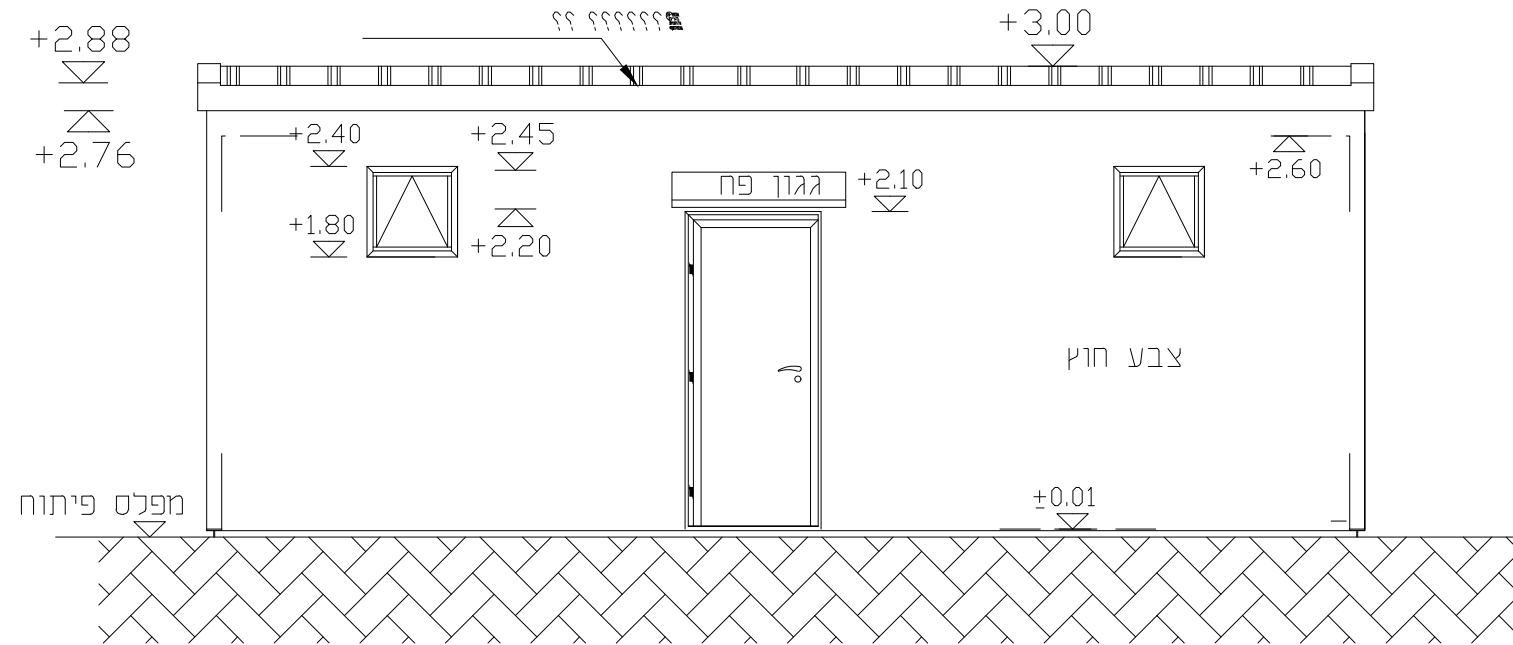

חזית 1

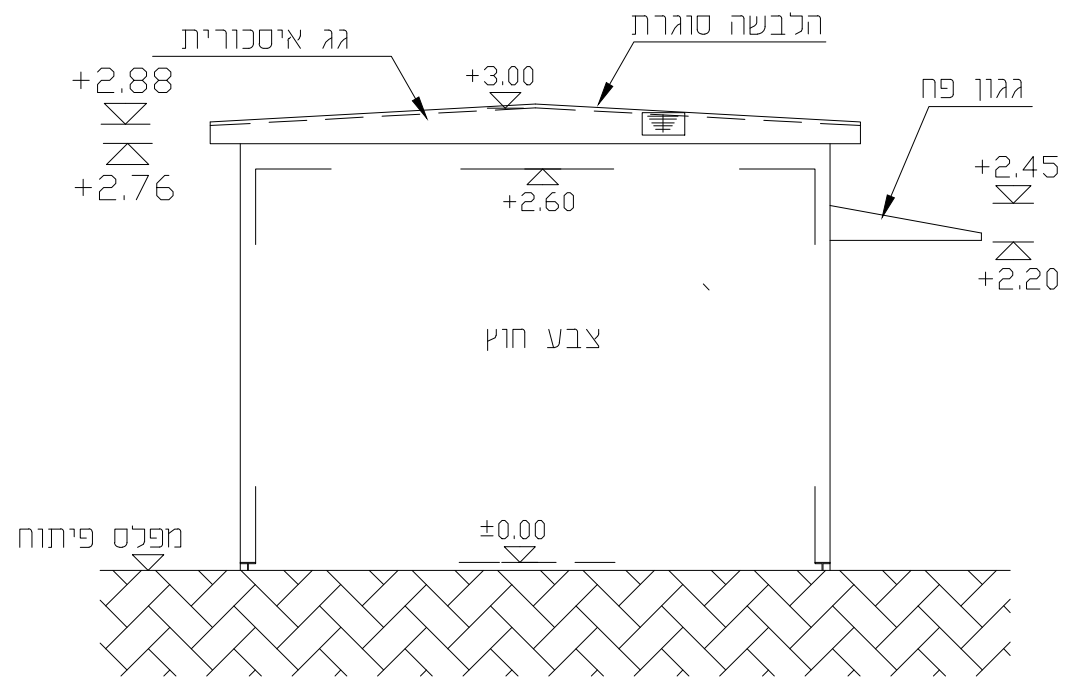

חזית 3

	שינויים	תאריך

אישר	אבי		
תכנן	אבי		
תאריך	01.07.24		
	<input type="checkbox"/> לעיון	<input type="checkbox"/> לאישור	<input checked="" type="checkbox"/> למכרז
	<input type="checkbox"/> לביצוע		

שם המזמין:	שם החברה הכלכלית בית שמש
שם הפרויקט:	מבנה שירותים
שם התכנית:	חזיתות
קובץ: משכל-	גיליון: 5

רחוב : הגפן 34  
 קומה מס' 2  
 בית שמש  
 טל: 02-5951555  
 פקס: 02-5951560  
 E-MAIL: office@kbsh.biz

מפרט טכני:

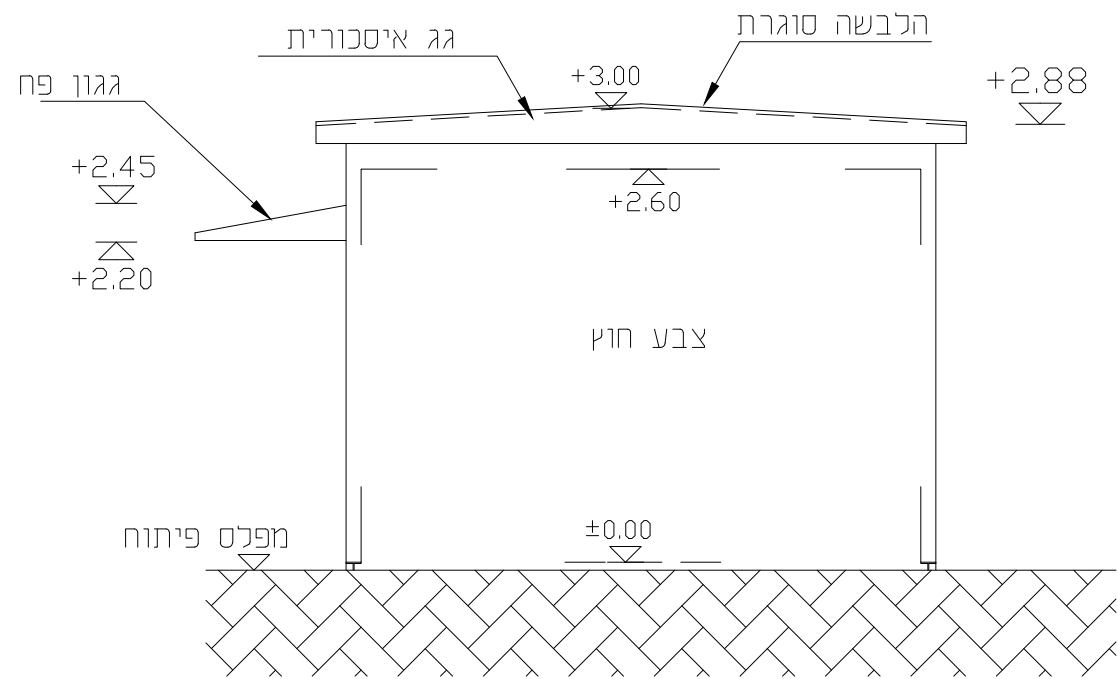

חזית 4

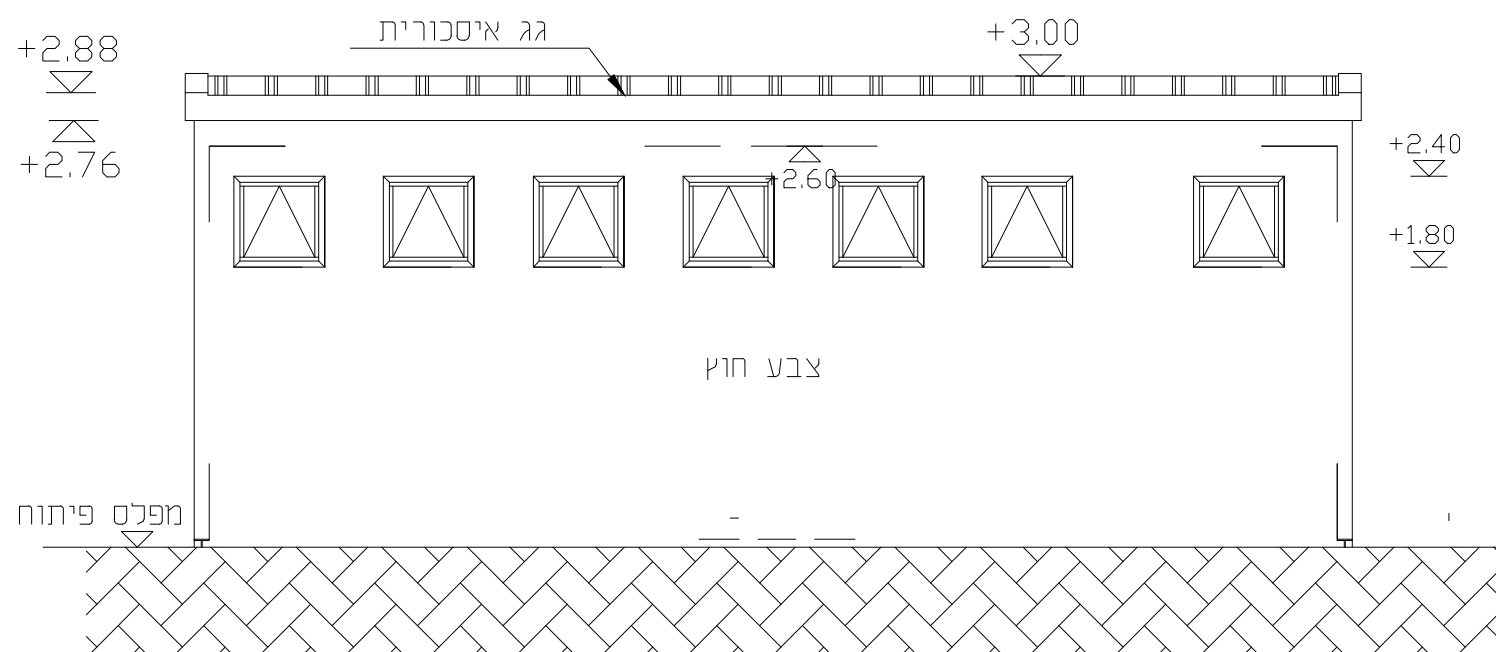

חזית 2

	שינויים	תאריך

אישר	אבי		
תכנן	אבי		
תאריך	01.07.24		
	<input type="checkbox"/> לעיון	<input type="checkbox"/> לאישור	<input checked="" type="checkbox"/> למכרז
	<input type="checkbox"/> לביצוע		

שם המזמין:	החברה הכלכלית בית שמש
שם הפרויקט:	מבנה שירותים
שם התכנית:	חזיתות

קובץ: משכל-	גיליון: 6
-------------	-----------

רחוב : הגפן 34  
קומה מס' 2  
בית שמש  
טל: 02-5951555  
פקס: 02-5951560  
E-MAIL:office@kbsh.biz

**החברה הכלכלית**  
בית שמש

מפרט טכני:

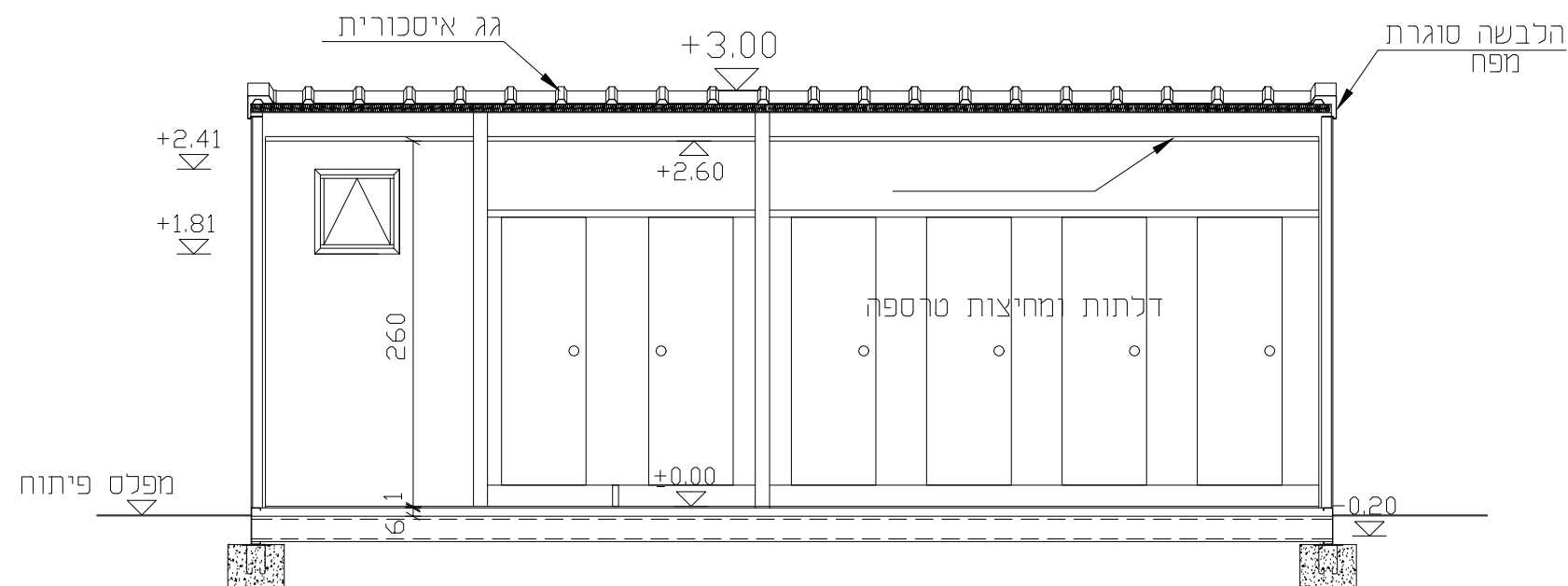

חתך 1-1



חתך 2-2

	שינויים	תאריך

אישר	אבי		
תכנן	אבי		
תאריך	01.07.24		
	<input type="checkbox"/> לעיון	<input type="checkbox"/> לאישור	<input checked="" type="checkbox"/> למכרז
	<input type="checkbox"/> לביצוע		

שם המזמין:	החברה הכלכלית בית שמש
שם הפרויקט:	מבנה שירותים
שם התכנית:	חדתכים 2,1
קובץ:	גיליון: 4

רחוב : הגפן 34  
 קומה מס' 2  
 בית שמש  
 טל: 02-5951555  
 פקס: 02-5951560  
 E-MAIL: office@kbsh.biz

## מפרט

מבנה בעל קומה נוספת

גן ילדים ומעליו 2 כיתות



מפרט טכני:

שלדה: מפרופילי פלדה מוגנים ע"י מערכת צבעים אנטיקורוזית רצפת בטון יצוקה בעובי עפ"י קונסטרוקציה

קיר חוץ לוח צמנט ע"ג ניצב 100 מ"מ וצבע שפריץ לבן בידוד קירות חוץ: צמר זכוכית גבס אדום מעטפת פנים גבס חסין אש דו שכבתי ע"ג קונס' פלדה חיפוי פנים באריחי קרמיקה עד גובה 100 מטר

כיסוי הגג: פאנל מבודד בעובי 50 מ"מ בידוד הגג צמר זכוכית 50 מ"מ ציפוי תקרה פנים: פנמיים גבס אדום כלל הגגות עם נקיוז מרוב ניתן גם להחליף ל גג מפנל מבודד צמר סלעים והנמכה אקוסטית

רצפה: אריחי קרמיקה **R-10 30x30cm** בגוון אפור

דלתות פח כדוגמת שהר בני או ש"ט כולל ומחזיר שמן וכולל מגן אצבעות מעצור בריח בריצפה

חלונות אלומיניום: כדוגמא קליל 1920 או ש"ט צבע שקוף זכוכית מחוסמת בעובי 5 מ"מ כולל מגביל חלונות לפי תקני בטיחות כולל סורגים+סורג נפתח למילוט ממוטות פלדה אנכיים בקוטר 14 מ"מ במרחק של עד 10 ס"מ בין המוטות קוני מעוגלת למבנה ללא אפשרות שליפה

הכנה למזגן כולל ניקוז סמוי בקיר כולל כלוב מגולוון למדחס עם רשת למניעת הכנסת אצבעות כולל 2 מזגנים 3.5 כ"ס בחזל הגדול

הכנה בלבד למרכזיית גילוי אש ארון כיתה במידות 60/40/210 ס"מ

לוח כיתה לפי מפרט המזמין

כולל קולבים בעלי 40 וויס בגובה 80 ס"מ מהרצפה

אשר	אבי
תכנן	אבי
תאריך	01.07.24
<input type="checkbox"/> לעיון	<input checked="" type="checkbox"/> לאישור
<input type="checkbox"/> למכרו	<input type="checkbox"/> לביצוע

שם המזמין: החברה הכלכלית בית שמש 1:50

שם הפרויקט: גג גן ילדים קונסטרוקציה

שם התכנית: להמחשה גג פלדה

קובץ: גיליון: 7

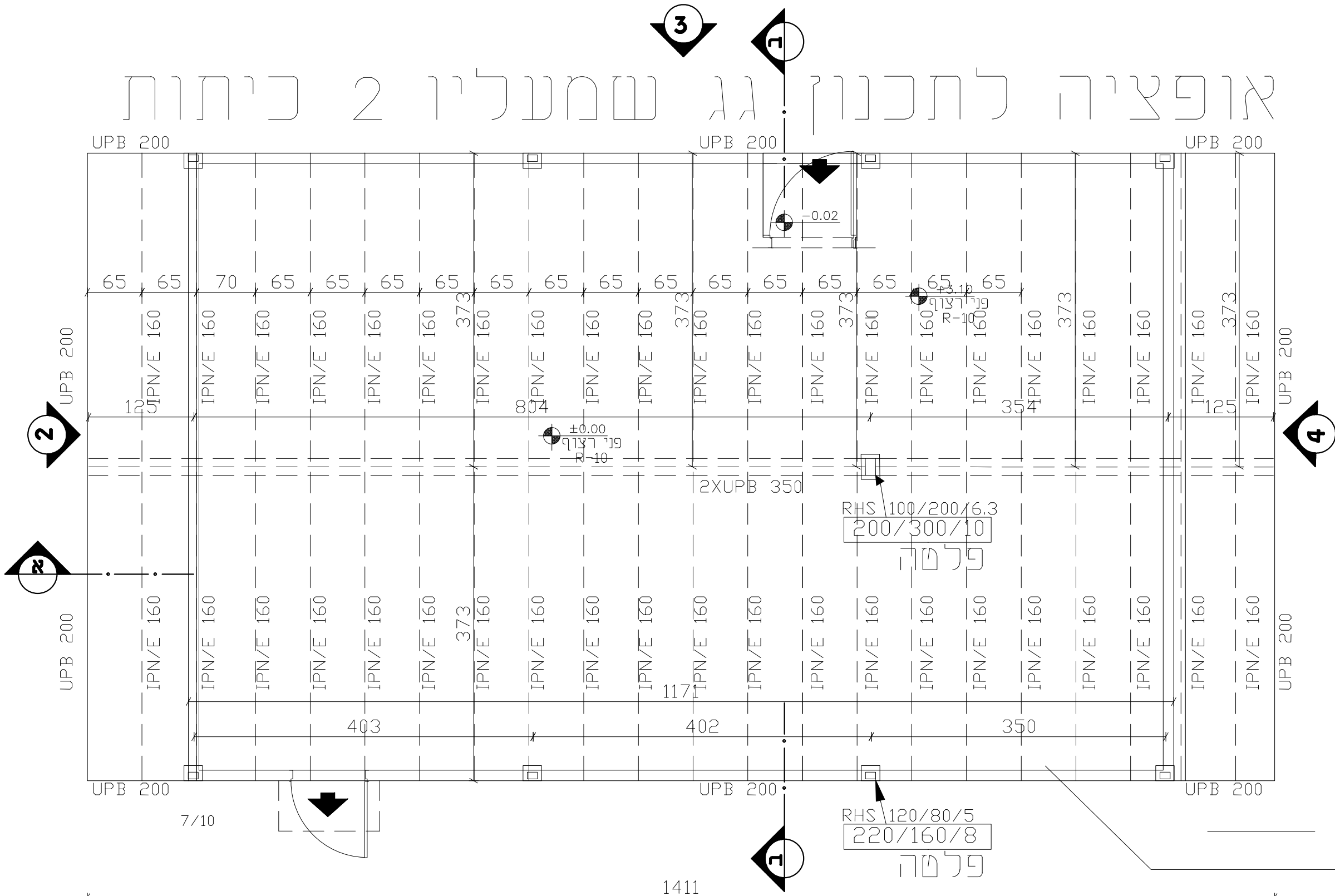

 החברה הכלכלית  
 רחוב : הגפן 34  
 קומה מס' 2  
 בית שמש  
 טל: 02-5951555  
 פקס: 02-5951560  
 E-MAIL: office@kbsh.biz

# אופציה לתכנון גג שמעליו 2 כיתות

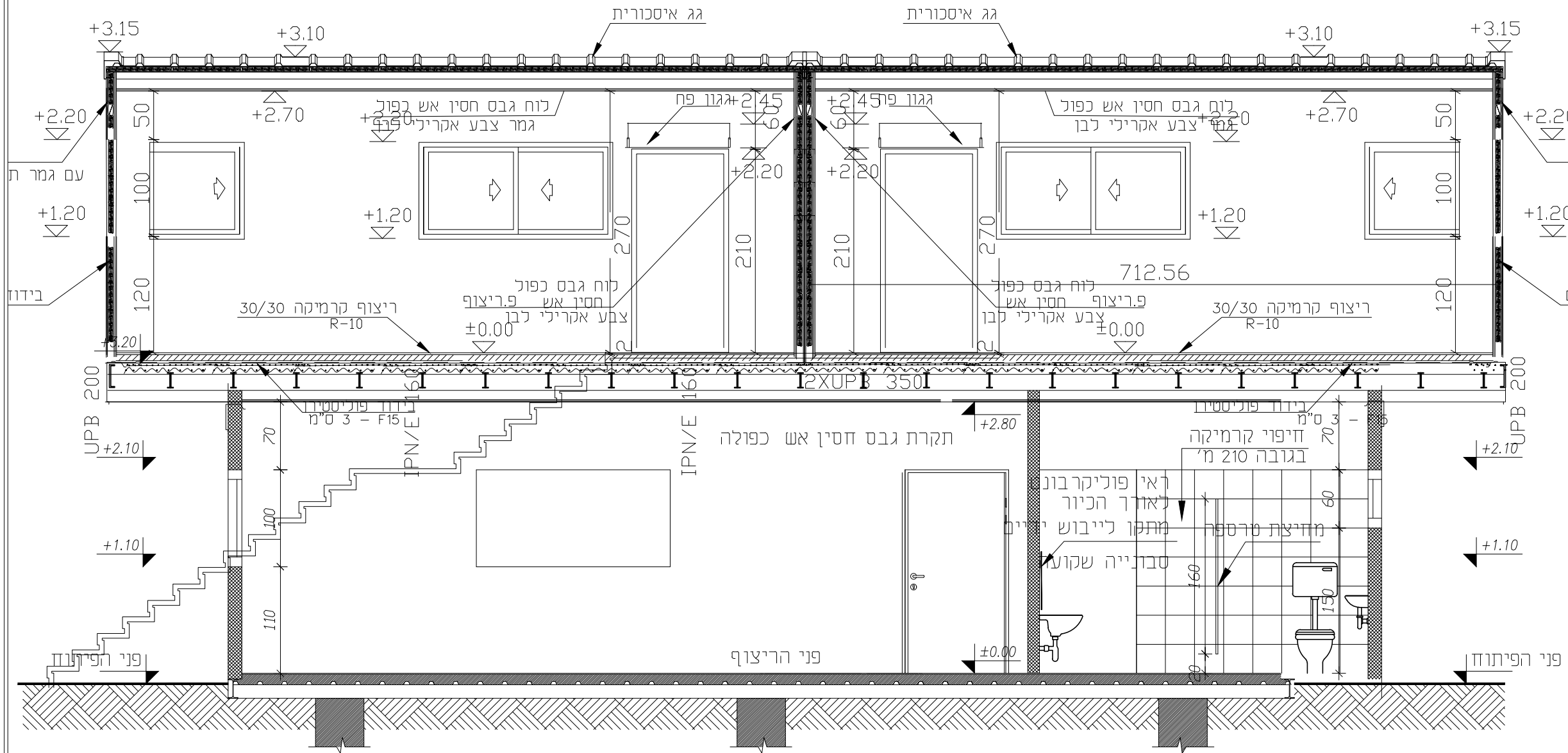

## התוכנית להמחשה בלבד

1:100 .??.?



## חיתוך א-א

התוכנית להמחשה בלבד

קרקע גן ילדים - ק"א 2 כיתות לימוד

### מפרט טכני:

שלדה: מפרופילי פלדה מוגנים ע"י מערכת צבעים אנטיקורוזית רצפת בטון יצוקה בעובי ע"י קונסטרוקציה

קיר חוץ לוח צמנט ע"ג ניצב 100 מ"מ וצבע שפריץ לבן בידוד קירות חוץ: צמר זכוכית וגבס אדום מעטפת פנים גבס חסין אש זו שכבתי ע"ג קונס' פלדה חיפוי פנים באריחי קרמיקה עד גובה 100 מטר

כיסוי הגג: פאנל מבודד בעובי 50 מ"מ בידוד הגג צמר זכוכית 50 מ"מ ציפוי תקרה פנים: פעמיים גבס אדום כלל הגגות עם נקיוז מרוב ניתן גם להחליף ל גג מפנל מבודד צמר סלעים והנמכה אקוסטית

רצפה: אריחי קרמיקה **R-10 30x30cm** בגוון אפור דלתות פנל כדוגמת שהר בני או ש"ע כולל ומחזיר שמן וכולל מגן אצבעות מעצור בריח בריצפה חלונות אלומיניום: כדוגמא קליל 1920 או ש"ע צבע שקוף זכוכית מחוסמת בעובי 5 מ"מ כולל מגביל חלונות לפי תקני בטיחות כולל סורגים+סורג נפתח למילוט ממוטות פלדה אנכיים בקוטר 14 מ"מ במרחק של עד 10 ס"מ בין המוטות קוני מעוגלת למבנה ללא אפשרות שליפה

הכנה למזגן כולל ניקוז סמוי בקיר כולל כלוב מגולוון למדחס עם רשת למניעת הכנסת אצבעות כולל 2 מזגנים 3.5 כ"ס בחלל הגדול הכנה בלבד למרכזיית גילוי אש ארון כיתה במידות 60/40/210 ס"מ לוח כיתה לפי מפרט המזמין

כולל קולבים בעלי 40 וויס בגובה 80 ס"מ מהרצפה

אישר	אבי
תכנן	אבי
תאריך	01.07.24
<input type="checkbox"/> לעיון	<input checked="" type="checkbox"/> לאישור
<input type="checkbox"/> למכרו	<input type="checkbox"/> לביצוע

שם המזמין: החברה הכלכלית בית שמש	1:50
שם הפרויקט: בניה בקומות	1 מהדורה
שם התכנית: חתכים א,	
קובץ: 8	גיליון: 8

רחוב : הגפן 34  
קומה מס' 2  
בית שמש  
טל: 02-5951555  
פקס: 02-5951560

החברה הכלכלית

E-MAIL: ofice@kbsh.biz